Die 1950er-Jahre : der Aargau wird modernisiert : eine Bildserie

Autor(en): **Nefflen, Werner**

Objekttyp: **Article**

Zeitschrift: **Argovia : Jahresschrift der Historischen Gesellschaft des Kantons Aargau**

Band (Jahr): **115 (2003)**

PDF erstellt am: **24.05.2024**

Persistenter Link: https://doi.org/10.5169/seals-17998

Nutzungsbedingungen

Die ETH-Bibliothek ist Anbieterin der digitalisierten Zeitschriften. Sie besitzt keine Urheberrechte an den Inhalten der Zeitschriften. Die Rechte liegen in der Regel bei den Herausgebern.
Die auf der Plattform e-periodica veröffentlichten Dokumente stehen für nicht-kommerzielle Zwecke in Lehre und Forschung sowie für die private Nutzung frei zur Verfügung. Einzelne Dateien oder Ausdrucke aus diesem Angebot können zusammen mit diesen Nutzungsbedingungen und den korrekten Herkunftsbezeichnungen weitergegeben werden.
Das Veröffentlichen von Bildern in Print- und Online-Publikationen ist nur mit vorheriger Genehmigung der Rechteinhaber erlaubt. Die systematische Speicherung von Teilen des elektronischen Angebots auf anderen Servern bedarf ebenfalls des schriftlichen Einverständnisses der Rechteinhaber.

Haftungsausschluss

Alle Angaben erfolgen ohne Gewähr für Vollständigkeit oder Richtigkeit. Es wird keine Haftung übernommen für Schäden durch die Verwendung von Informationen aus diesem Online-Angebot oder durch das Fehlen von Informationen. Dies gilt auch für Inhalte Dritter, die über dieses Angebot zugänglich sind.

Ein Dienst der *ETH-Bibliothek*
ETH Zürich, Rämistrasse 101, 8092 Zürich, Schweiz, www.library.ethz.ch

http://www.e-periodica.ch

Die 1950er-Jahre: Der Aargau wird modernisiert

Eine Bildserie

WERNER NEFFLEN

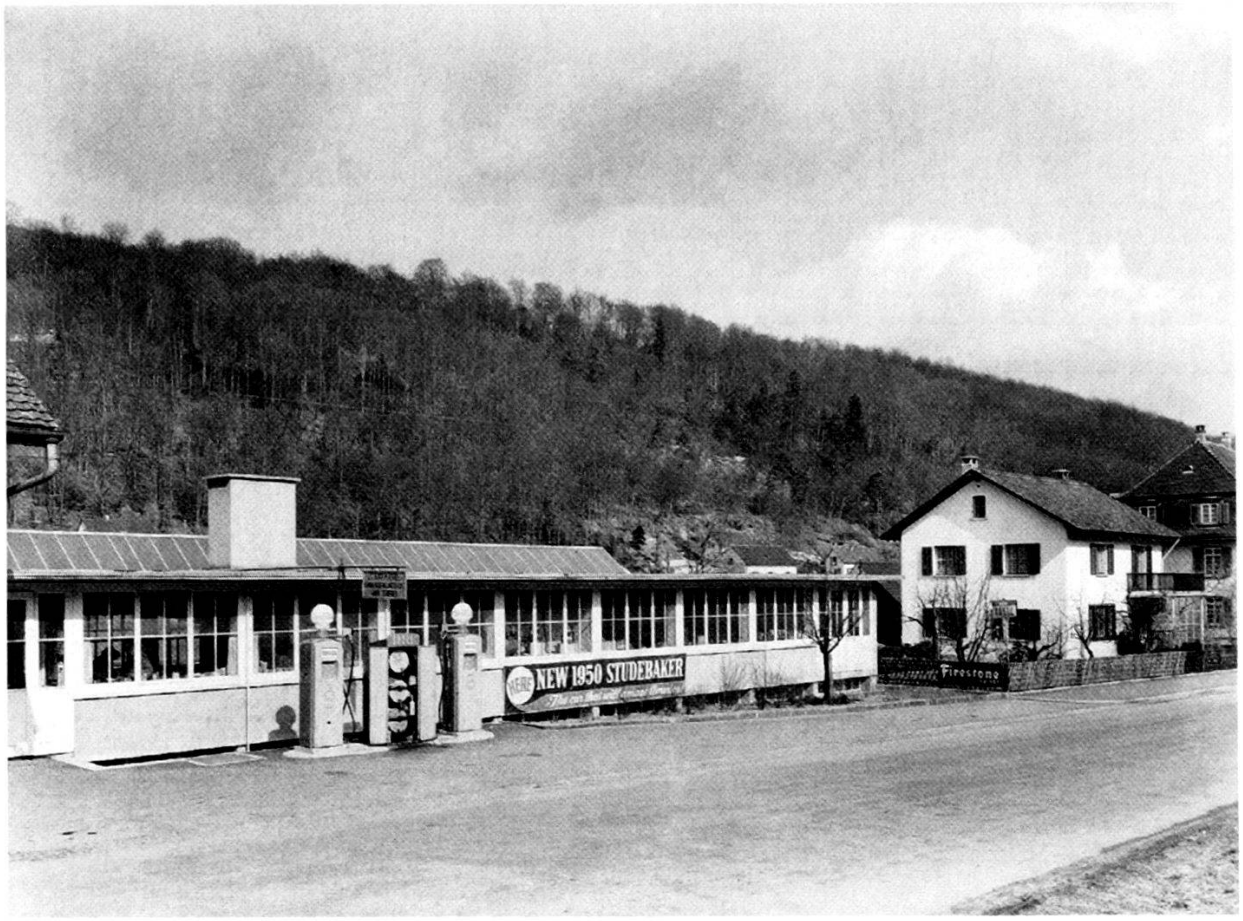

Benzin braucht das Land... Tankstelle an der Mellingerstrasse in Baden 1950.

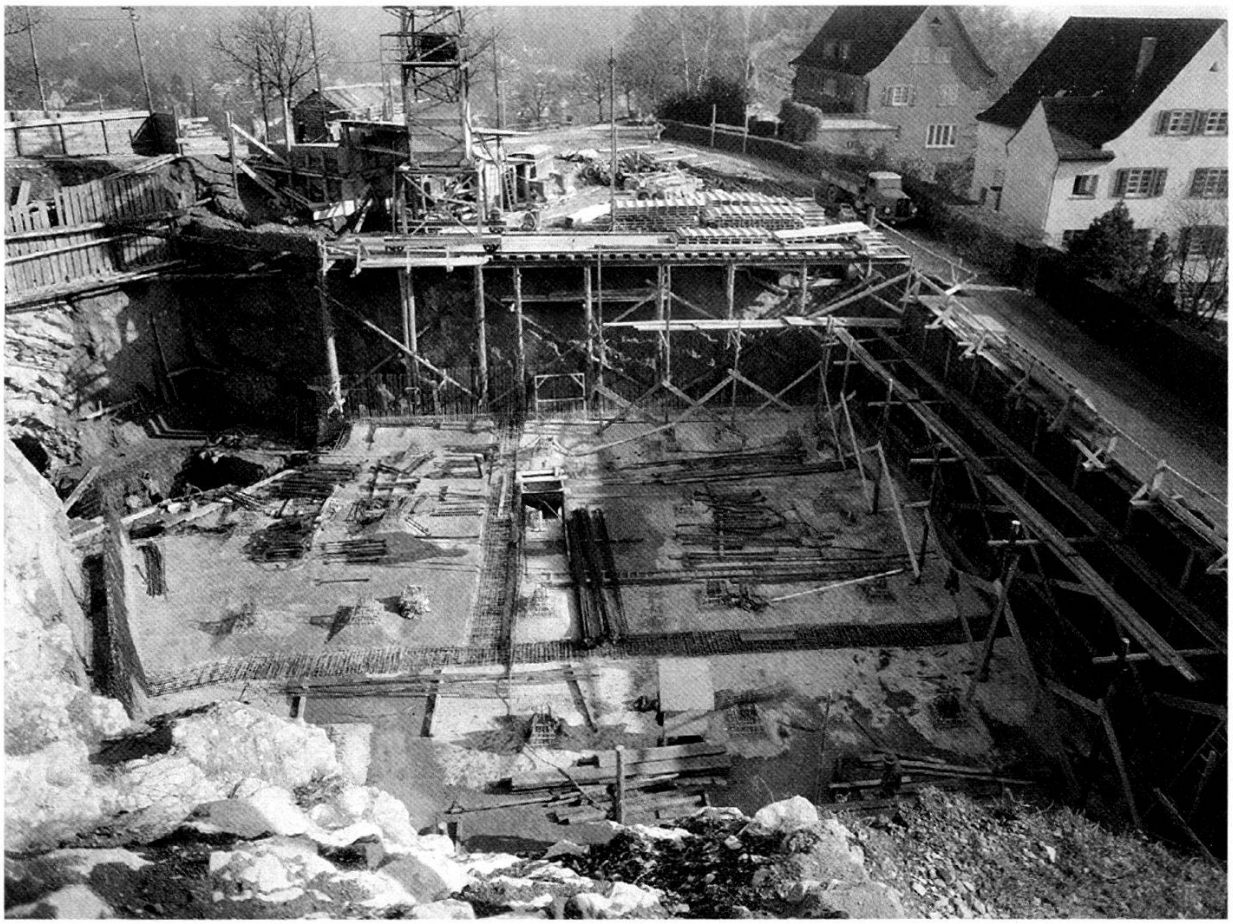

Wasser braucht das Land... Aushub des Wasserreservoirs Belvédère in Baden 1951.

Wohnhäuser braucht das Land... Neue Wohnblöcke in Wettingen 1952.

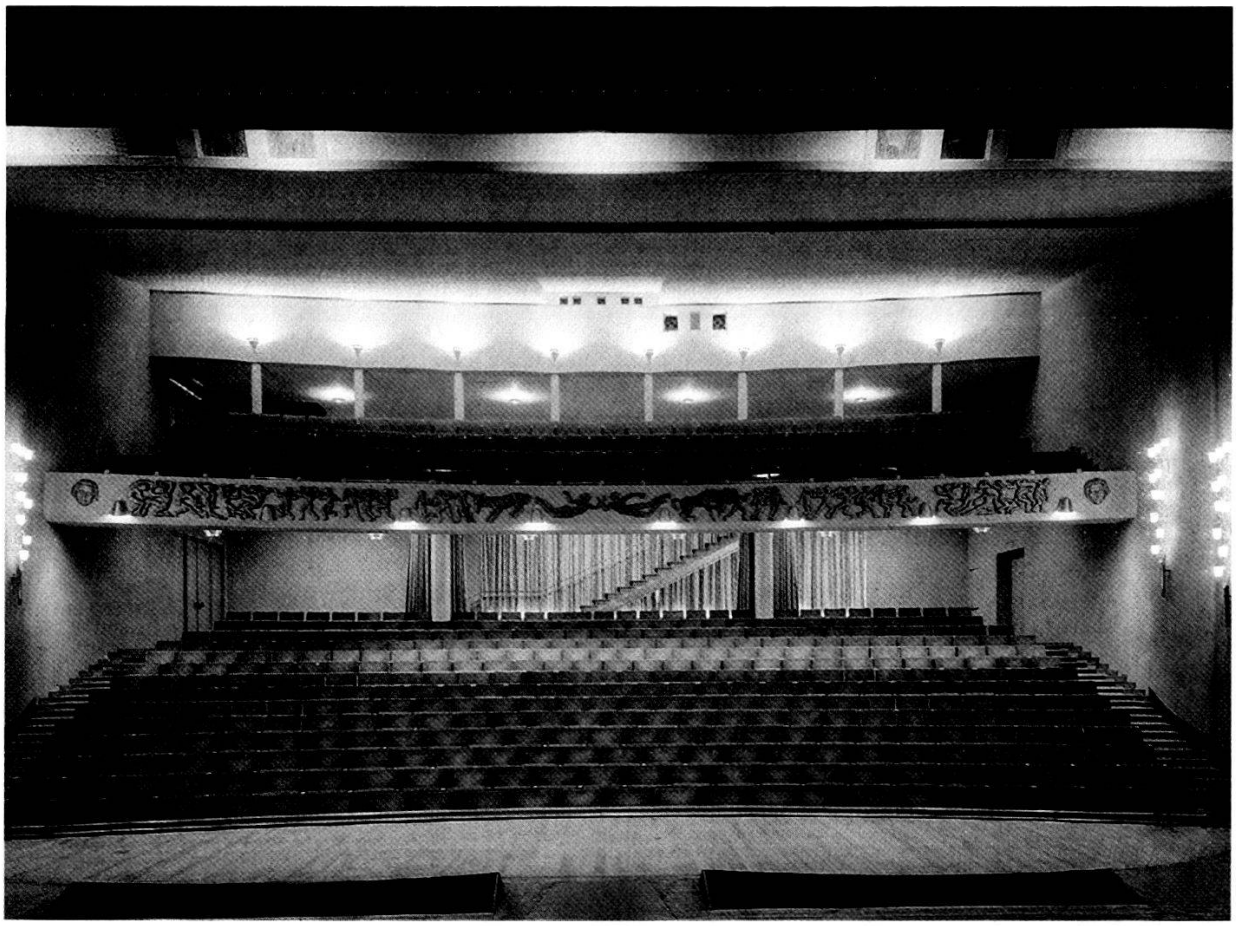

Theater braucht das Land... Blick in den Zuschauerraum des neuen Kurtheaters Baden 1952.

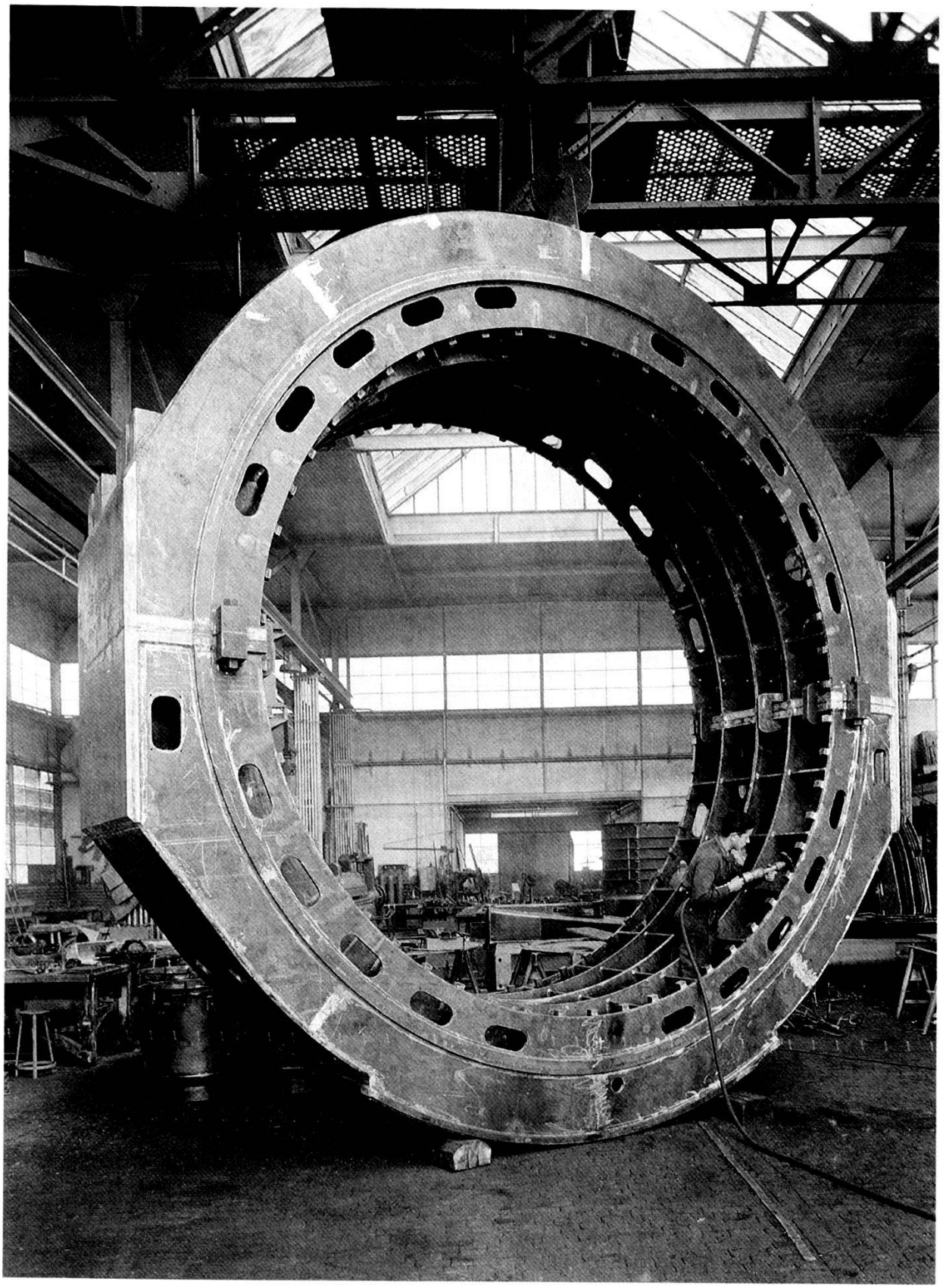

Kraftwerke braucht das Land... Generatorbau bei der BBC in Baden 1952.

Kinder braucht das Land... Kinderzimmer des Lenzburger Innenarchitekten Otto Kunz 1953.

Schuhe braucht das Land... Ladengeschäft Bally in Wettingen 1954.

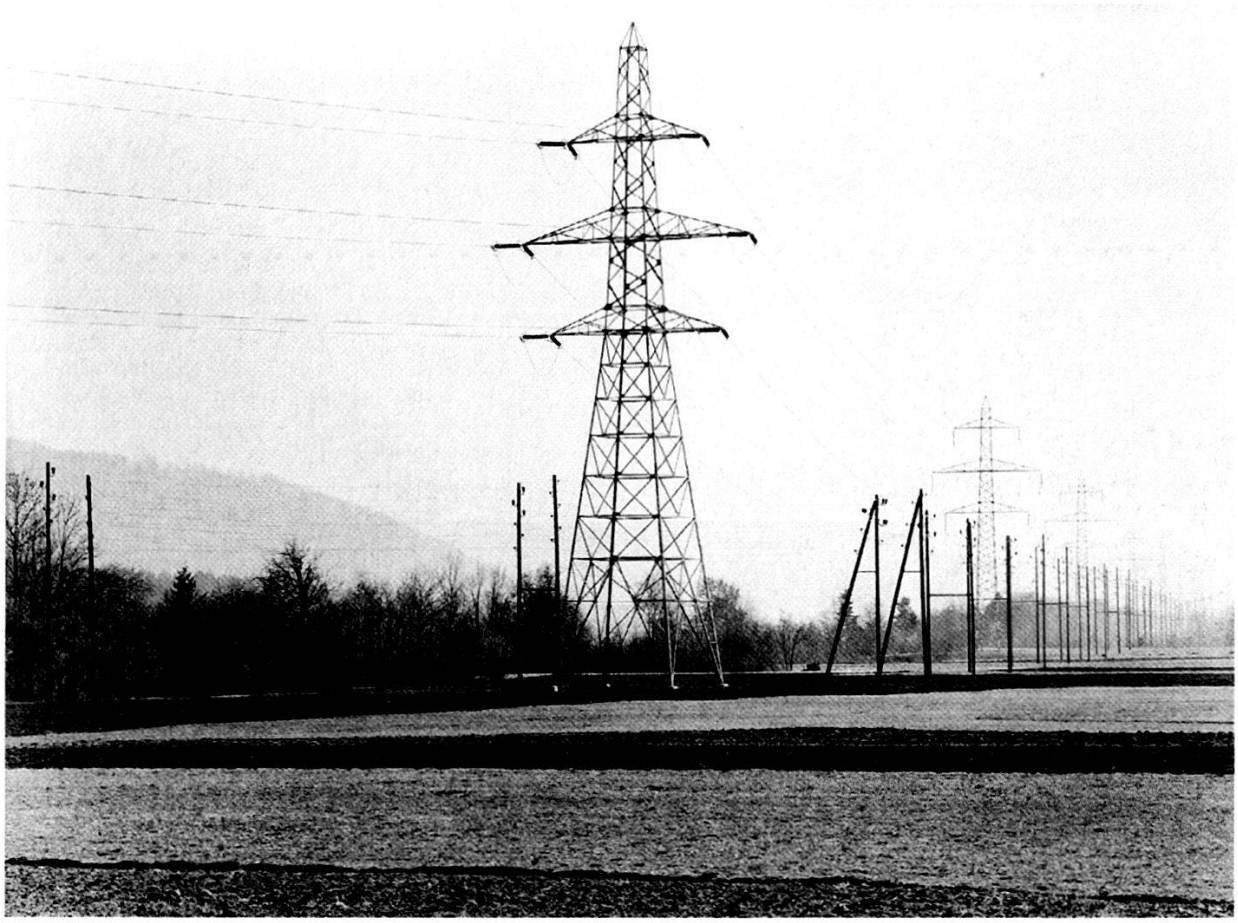

Hochspannung braucht das Land... Starkstromleitungen zwischen Böttstein und Villigen 1954.

Töchter braucht das Land... Schülerinnen der Töchterschule Aarau 1955.

Zement braucht das Land... Zementöfen in Holderbank mit Leuchten der BAG Turgi 1955.

Sportplätze braucht das Land... Tennisplatz Wettingen 1956.

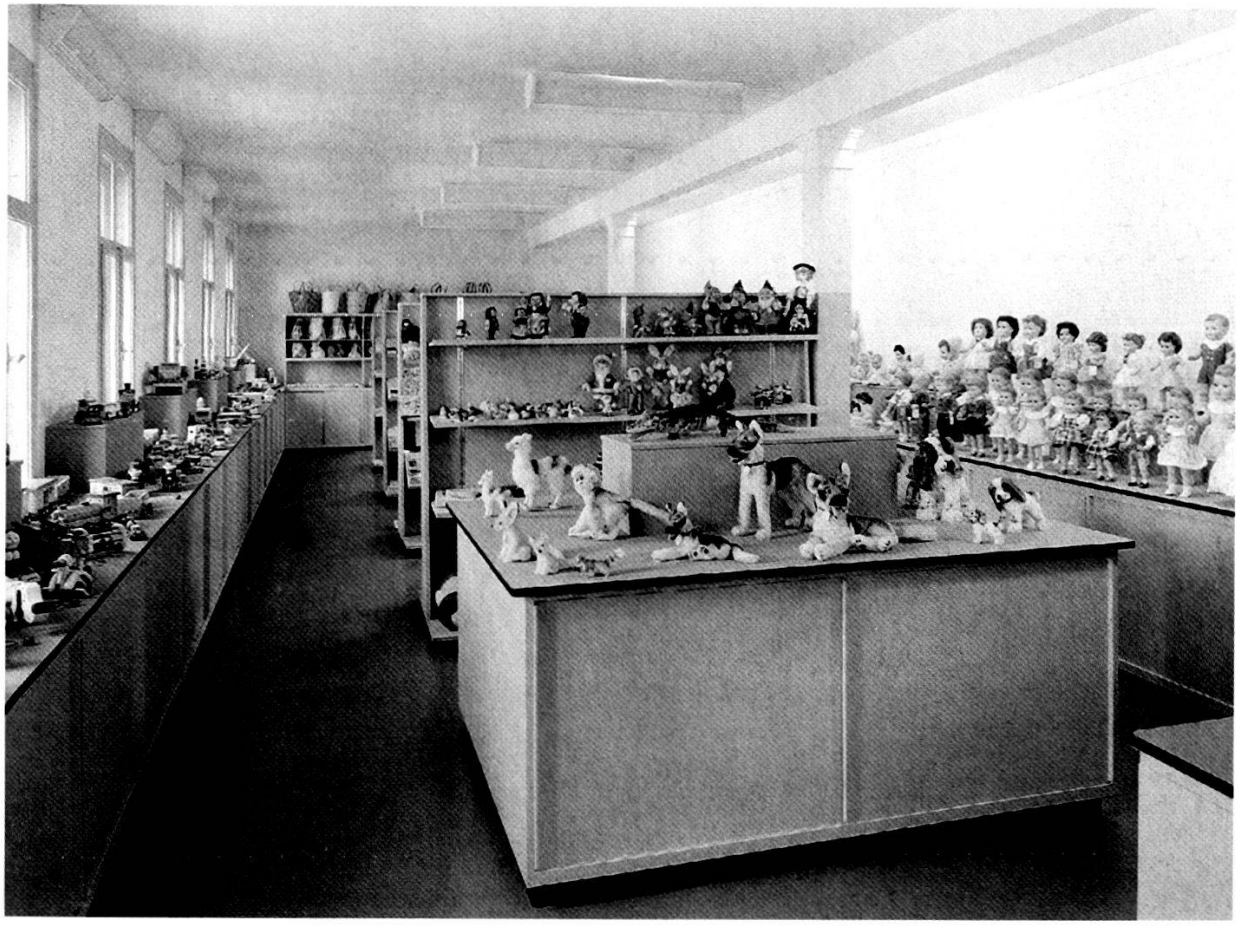

Spielzeuge braucht das Land... Ladengeschäft Steiff in Lenzburg von Killer Ladenbau Turgi 1957.

Spitäler braucht das Land... Klinik Barmelweid 1957.

Parkuhren braucht das Land... Erste Parkuhren am Bahnhof Baden 1957.

Bibliotheken braucht das Land… Katalogsaal der Kantonsbibliothek 1959.

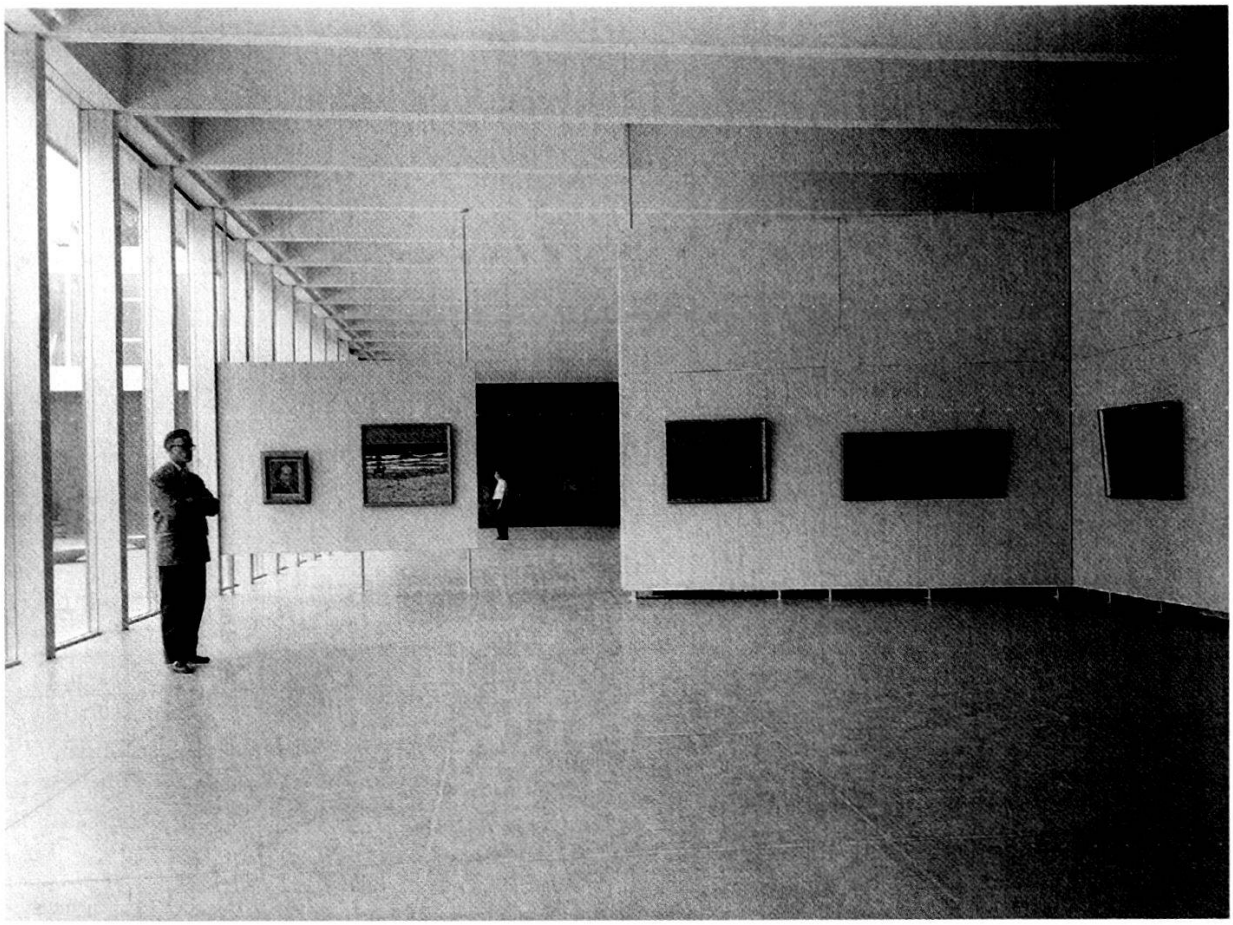

Kunsthäuser braucht das Land... Ausstellungssaal des Kunsthauses 1959.

Kindergärten braucht das Land... Kindergarten im Scharten in Wettingen 1959.

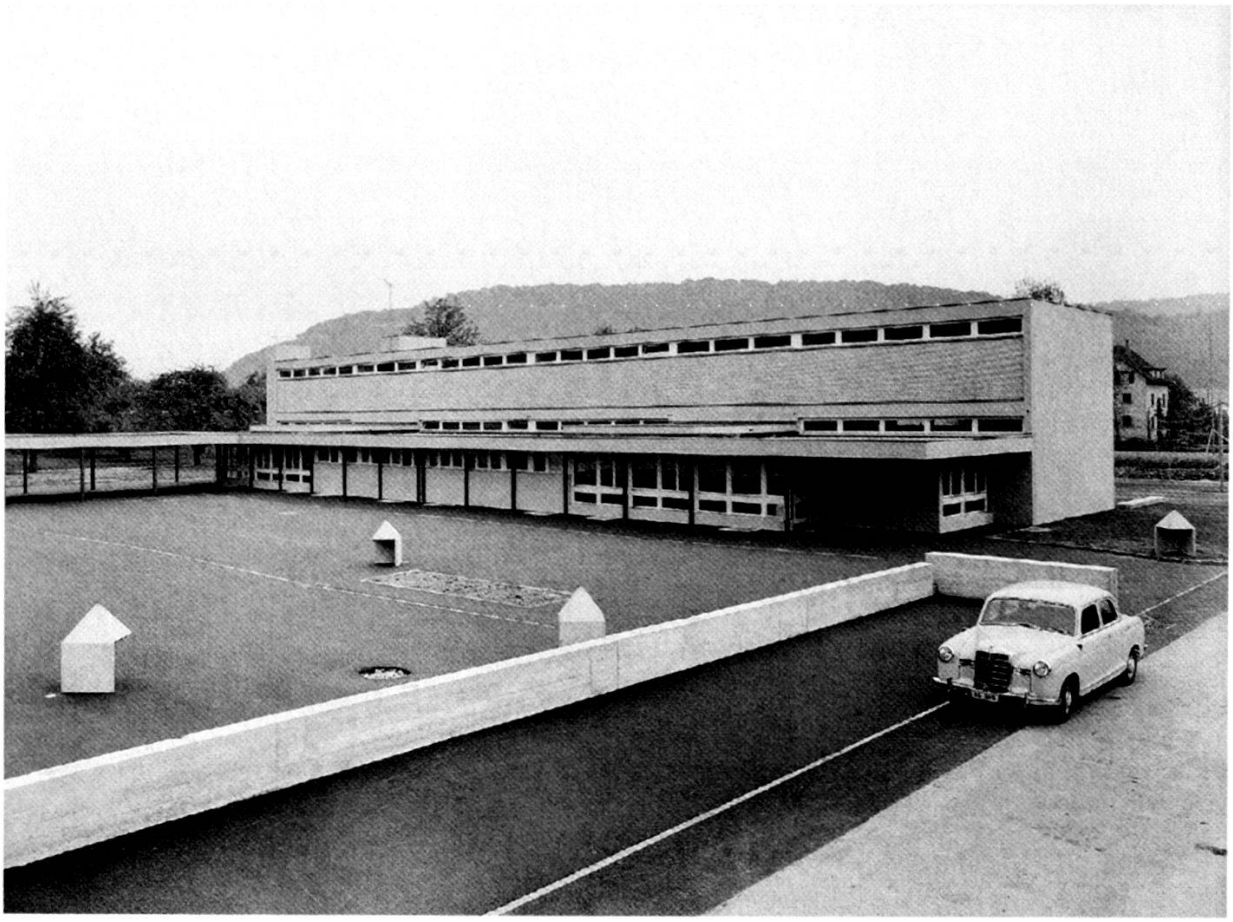

Schulhäuser braucht das Land... Schulanlage Unterboden in Obersiggenthal 1959.