Objekttyp: **Advertising**

Zeitschrift: **Der Fourier : offizielles Organ des Schweizerischen Fourier-Verbandes und des Verbandes Schweizerischer Fouriergehilfen**

Band (Jahr): **42 (1969)**

Heft 3

PDF erstellt am: **27.05.2024**

Nutzungsbedingungen

Die ETH-Bibliothek ist Anbieterin der digitalisierten Zeitschriften. Sie besitzt keine Urheberrechte an den Inhalten der Zeitschriften. Die Rechte liegen in der Regel bei den Herausgebern.
Die auf der Plattform e-periodica veröffentlichten Dokumente stehen für nicht-kommerzielle Zwecke in Lehre und Forschung sowie für die private Nutzung frei zur Verfügung. Einzelne Dateien oder Ausdrucke aus diesem Angebot können zusammen mit diesen Nutzungsbedingungen und den korrekten Herkunftsbezeichnungen weitergegeben werden.
Das Veröffentlichen von Bildern in Print- und Online-Publikationen ist nur mit vorheriger Genehmigung der Rechteinhaber erlaubt. Die systematische Speicherung von Teilen des elektronischen Angebots auf anderen Servern bedarf ebenfalls des schriftlichen Einverständnisses der Rechteinhaber.

Haftungsausschluss

Alle Angaben erfolgen ohne Gewähr für Vollständigkeit oder Richtigkeit. Es wird keine Haftung übernommen für Schäden durch die Verwendung von Informationen aus diesem Online-Angebot oder durch das Fehlen von Informationen. Dies gilt auch für Inhalte Dritter, die über dieses Angebot zugänglich sind.

Ein Dienst der *ETH-Bibliothek*
ETH Zürich, Rämistrasse 101, 8092 Zürich, Schweiz, www.library.ethz.ch

http://www.e-periodica.ch

Ortsgruppe See / Gaster

Am 30. Januar versammelten wir uns im Hotel Krone, Uznach, zum *ersten Monatshock* im neuen Jahr. Es war erfreulich, dass sich 12 Kameraden den Abend reservierten. Sicher haben sie mit ihrer Anwesenheit der Ortsgruppenleitung wieder Mut zu neuen Taten gegeben. Besonders gefreut hat auch der Besuch der Gäste aus der Ortsgruppe Oberland. — Zum Thema «WK-Vorbereitung ... einmal anders» haben wir uns mit dem seinerzeit im «Der Fourier» vom August 1967 erschienenen Artikel über «Erfahrungen im OKK bei der Revision der Truppenbuchhaltungen» auseinandergesetzt. Manch einer hat auch aus eigener Schule plaudern können. Bestimmt hat allen Anwesenden die Aussprache gut getan, denn bekanntlich lernt man am besten aus gemachten Fehlern. Also, ab heute keine Revisionsbemerkungen mehr.

Sektion Solothurn

Präsident Fourier Jenzer Heinz, Fliederweg 8, 4562 Biberist. Ø P 065 / 4 76 29 G 031 / 22 40 51
Techn. Leiter Hptm. Zimmermann Joseph, Vize-Hubel, 4522 Rüttenen. Ø P 065 / 2 43 02 G 065 / 2 81 81

Stamm: am zweiten Montag jeden Monats (Markttag), ab 20 Uhr, im Hotel Métropole, Solothurn.

Turnen: jeweils Dienstag in der Turnhalle des Weststadtschulhauses in Solothurn ab 20 Uhr. Da die körperliche Ertüchtigung im Winter besonders wichtig ist, möchten wir unsere Mitglieder einmal mehr auf die günstige Möglichkeit aufmerksam machen.

● Die *36. ordentliche Generalversammlung* findet am 29. März, um 17 Uhr, im Hotel Glockenhof (Schützenstube) in Olten statt. Es ist selbstverständlich, dass wenigstens zu unserer GV möglichst viele Mitglieder erscheinen. *Also:* Notizbüchlein zur Hand und den 29. März als reserviert für den Fourierverband eintragen. Anschliessend an die GV findet das traditionelle gemeinsame Nachtessen mit anschliessender Pflege der Kameradschaft statt. Vorgängig der GV findet noch das GV-Schiessen statt. Ort: Schießstand Kleinholz Olten, Zeit: 14 – 16.30 Uhr.

PEASAN

Kraft- und Sportnahrung

Das tausendfach bewährte Frühstücksgetränk stärkt rasch und anhaltend!
Verlangen Sie Gratismuster auch von
PACO-Ochsenbouillon, PEA-Flan-Crèmepulver,
kochfertigen Suppen, Saucen und Gewürzmischungen.

Ambühl & Cie. AG., Nährmittelfabrik
9450 Altstätten SG, Tel. 071 / 75 11 36

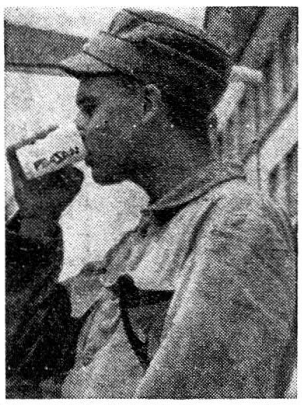

NEU für die Truppe!

Jetzt vorgebackene **Pommes frites**
Zeit- und arbeitssparend. Preisgünstig.
(Portion pro Mann 150 g mit Gemüse, 200 g ohne Gemüse).
In der Militärküche bereits erprobt und bestens bewährt.

Deshalb immer **KADI-FRITES**

Kartoffelflockenfabrik
Langenthal **Telephon 063 / 2 41 56**

Pommes frites-Betrieb

stella

Die vorzügliche Schokolade

MIT BEA-PUNKTEN

CHOCOLAT STELLA S.A. LUGANO

Früchte
Gemüse
Kartoffeln

Frankolieferung zu Militärpreisen

Gebr. Krenger Thun

Landesprodukte en gros
Postleitzahl 3600
Telephon 033 / 2 63 21

Hans Giger AG
Lebensmittel-Import
3001 Bern

Gutenbergstrasse 3
Telephon 031 / 25 27 35

MIT GIGER
Abwechslung im Menuplan

Dorschfilets paniert und unpaniert
Mayonnaise
Poulets gefroren
Suppenhühner gefroren
Kaninchen-Ragout gefroren
Dörrbohnen
Champignons gefriergetrocknet

Für **Rekrutenschulen**
und Wiederholungskurse
den bewährten

NICHT VERGESSEN!
Prompte Lieferung oder auf Termin,
in 30—50-Liter-Fässli franko Station
Neu: Wegwerfkarton à 25 Liter

Offerte bereitwilligst von
H. AESCHBACH AG, WINTERTHUR
Postleitzahl 8409 Telephon 052 / 22 40 21