Objekttyp: **Advertising**

Zeitschrift: **Der Fourier : offizielles Organ des Schweizerischen Fourier-Verbandes und des Verbandes Schweizerischer Fouriergehilfen**

Band (Jahr): **49 (1976)**

Heft 5

PDF erstellt am: **26.05.2024**

Nutzungsbedingungen

Die ETH-Bibliothek ist Anbieterin der digitalisierten Zeitschriften. Sie besitzt keine Urheberrechte an den Inhalten der Zeitschriften. Die Rechte liegen in der Regel bei den Herausgebern.
Die auf der Plattform e-periodica veröffentlichten Dokumente stehen für nicht-kommerzielle Zwecke in Lehre und Forschung sowie für die private Nutzung frei zur Verfügung. Einzelne Dateien oder Ausdrucke aus diesem Angebot können zusammen mit diesen Nutzungsbedingungen und den korrekten Herkunftsbezeichnungen weitergegeben werden.
Das Veröffentlichen von Bildern in Print- und Online-Publikationen ist nur mit vorheriger Genehmigung der Rechteinhaber erlaubt. Die systematische Speicherung von Teilen des elektronischen Angebots auf anderen Servern bedarf ebenfalls des schriftlichen Einverständnisses der Rechteinhaber.

Haftungsausschluss

Alle Angaben erfolgen ohne Gewähr für Vollständigkeit oder Richtigkeit. Es wird keine Haftung übernommen für Schäden durch die Verwendung von Informationen aus diesem Online-Angebot oder durch das Fehlen von Informationen. Dies gilt auch für Inhalte Dritter, die über dieses Angebot zugänglich sind.

Ein Dienst der *ETH-Bibliothek*
ETH Zürich, Rämistrasse 101, 8092 Zürich, Schweiz, www.library.ethz.ch

http://www.e-periodica.ch

Kleiden Sie Ihre Produkte modern und zweckmässig

Gut verpackt verkauft sich besser!

Sie steigern Ihren Umsatz durch Verwendung von

Sauter-Verpackungen

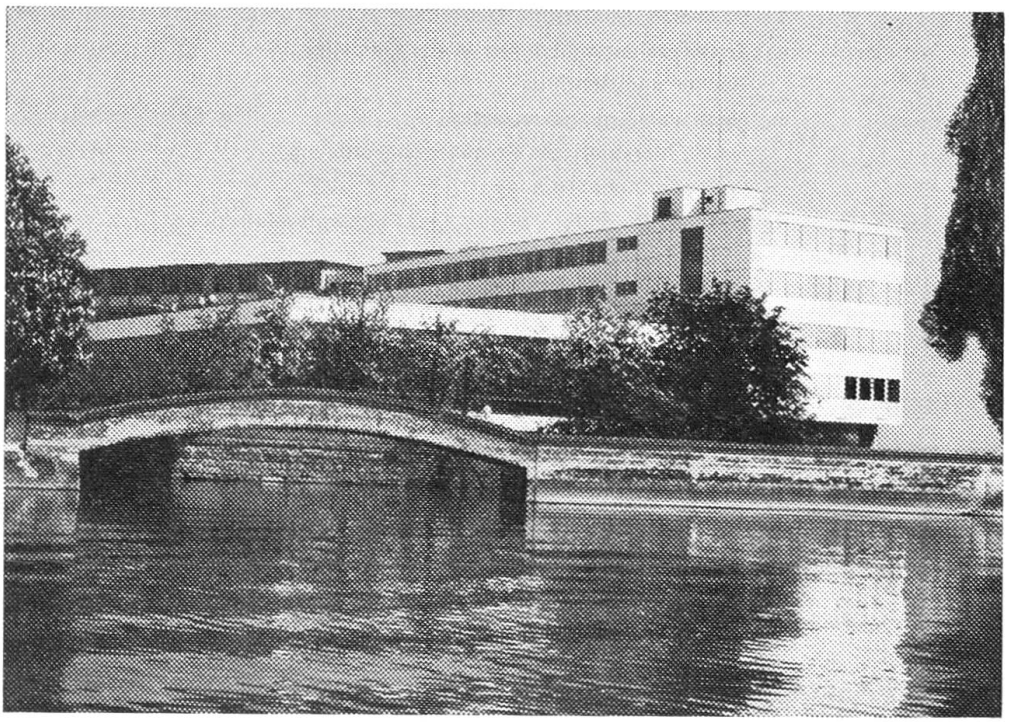

Unsere Produktion:

Konservendosen aller Art; Aufreissdeckel-Dosen aus Aluminium und Weissblech für Konserven, Getränke, Kaffee (Vakuum-Dosen) und Nährmittel, in gezogener, gelöteter und geschweisster Ausführung; Aerosoldosen aus Weissblech, geschweisst. Dosen für pharmazeutische und kosmetische Produkte; Eimer, zylindrisch und konisch. Alle Verpackungen blank, lackiert und in Offsetdruck.

Blechverpackungen Louis Sauter AG
8272 Ermatingen ✆ **072 6 14 41**