Termine

Objekttyp: **Group**

Zeitschrift: **Der Fourier : offizielles Organ des Schweizerischen Fourier-Verbandes und des Verbandes Schweizerischer Fouriergehilfen**

Band (Jahr): **58 (1985)**

Heft 2

PDF erstellt am: **27.05.2024**

Nutzungsbedingungen

Die ETH-Bibliothek ist Anbieterin der digitalisierten Zeitschriften. Sie besitzt keine Urheberrechte an den Inhalten der Zeitschriften. Die Rechte liegen in der Regel bei den Herausgebern.
Die auf der Plattform e-periodica veröffentlichten Dokumente stehen für nicht-kommerzielle Zwecke in Lehre und Forschung sowie für die private Nutzung frei zur Verfügung. Einzelne Dateien oder Ausdrucke aus diesem Angebot können zusammen mit diesen Nutzungsbedingungen und den korrekten Herkunftsbezeichnungen weitergegeben werden.
Das Veröffentlichen von Bildern in Print- und Online-Publikationen ist nur mit vorheriger Genehmigung der Rechteinhaber erlaubt. Die systematische Speicherung von Teilen des elektronischen Angebots auf anderen Servern bedarf ebenfalls des schriftlichen Einverständnisses der Rechteinhaber.

Haftungsausschluss

Alle Angaben erfolgen ohne Gewähr für Vollständigkeit oder Richtigkeit. Es wird keine Haftung übernommen für Schäden durch die Verwendung von Informationen aus diesem Online-Angebot oder durch das Fehlen von Informationen. Dies gilt auch für Inhalte Dritter, die über dieses Angebot zugänglich sind.

Ein Dienst der *ETH-Bibliothek*
ETH Zürich, Rämistrasse 101, 8092 Zürich, Schweiz, www.library.ethz.ch

http://www.e-periodica.ch

Termine

23.–24. Februar	F Div 7: Einzellauf/Mannschaftswettkampf	Urnäsch/Schwägalp
23. 2.–3. März	Habitat und Jardin 85; Camping und Caravaning 85	Lausanne
23. 2.–3. März	Internationale Ferienmesse	Lausanne
27. 2.–4. März	2-Rad 85: 11. Internationale Fahrrad- und Motorradausstellung	Zürich
1.–3. März	FWK/FF Trp/A Uem Trp: Winter-Wettkämpfe	Andermatt
3. März	18. Toggenburger Waffenlauf	Lichtensteig
7.–17. März	55. Internationaler Automobilsalon	Genf
9.–10. März	23. Schweiz. Winter-Gebirgs-Skilauf	Zweisimmen
15.–17. März	Winterarmeemeisterschaften	Andermatt
17. März	St. Galler-Waffenlauf	St. Gallen
18.–24. März	27. CISM-Skimeisterschaften	Andermatt
22.–23. März	7. Schweiz. Of-Skimeisterschaften	Les Diablerets

Gratis erhalten unsere Leser die Broschüre «Wanderfreuden in den Ostschweizer Reben». (Siehe Inserat Seite 63)

Herbstwaffenläufe 1984

Gleich am 1. Herbstlauf, nämlich am Freiburger, zeigte Albrecht Moser an, dass er nicht gewillt war, sich seine Aspirationen auf den 7. Meisterschaftstitel kampflos nehmen zu lassen, wenn auch Kudi Steger im Gegenzug in Reinach souverän gewann. Dann aber schlug der bärtige Schulhausabwart drei Mal nacheinander zu. Damit war die Meisterschaft leider wieder einmal mehr vor dem Frauenfelder Militärwettmarsch entschieden. Es wäre zu schön gewesen, wenn der Gewinner der Meisterschaft an der 50. Auflage des Frauenfelders erkoren worden wäre.
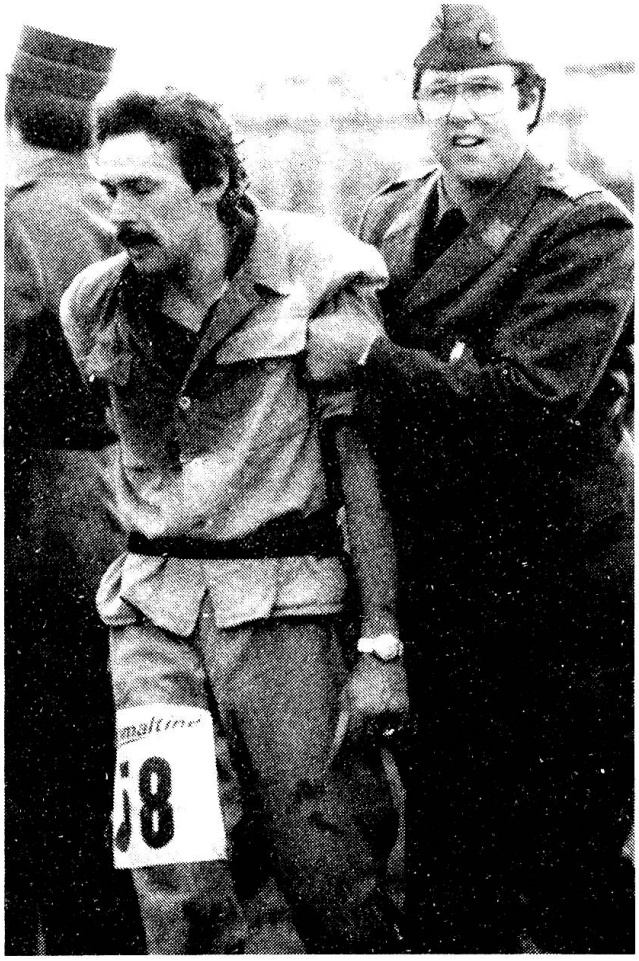
In der vergangenen Saison hat sich doch abzuzeichnen begonnen, dass junge Talente im Vormarsch sind. So fiel insbesondere der 21 jährige Kpl Kneubühl Stefan auf, der bei seinem Debut in Freiburg gleich 7. im Auszug wurde und sich bis zum Frauenfelder auf den 3. Rang steigerte, wahrlich ein Talent! Wie schon seit Jahren zeigten aber auch die Fouriere, dass sie laufen können und sogar in den vorderen Rängen zu finden sind. Und wie sie kämpfen und leiden, mag das Bild von Four Heinz Etter zeigen (17. Rang im Auszug in Thun). Welche Resultate die andern Kameraden erreichten, zeigt die nachstehende Übersicht.