Objekttyp: **Advertising**

Zeitschrift: **Der Fourier : offizielles Organ des Schweizerischen Fourier-Verbandes und des Verbandes Schweizerischer Fouriergehilfen**

Band (Jahr): **58 (1985)**

Heft 4

PDF erstellt am: **27.05.2024**

Nutzungsbedingungen

Die ETH-Bibliothek ist Anbieterin der digitalisierten Zeitschriften. Sie besitzt keine Urheberrechte an den Inhalten der Zeitschriften. Die Rechte liegen in der Regel bei den Herausgebern.
Die auf der Plattform e-periodica veröffentlichten Dokumente stehen für nicht-kommerzielle Zwecke in Lehre und Forschung sowie für die private Nutzung frei zur Verfügung. Einzelne Dateien oder Ausdrucke aus diesem Angebot können zusammen mit diesen Nutzungsbedingungen und den korrekten Herkunftsbezeichnungen weitergegeben werden.
Das Veröffentlichen von Bildern in Print- und Online-Publikationen ist nur mit vorheriger Genehmigung der Rechteinhaber erlaubt. Die systematische Speicherung von Teilen des elektronischen Angebots auf anderen Servern bedarf ebenfalls des schriftlichen Einverständnisses der Rechteinhaber.

Haftungsausschluss

Alle Angaben erfolgen ohne Gewähr für Vollständigkeit oder Richtigkeit. Es wird keine Haftung übernommen für Schäden durch die Verwendung von Informationen aus diesem Online-Angebot oder durch das Fehlen von Informationen. Dies gilt auch für Inhalte Dritter, die über dieses Angebot zugänglich sind.

Ein Dienst der *ETH-Bibliothek*
ETH Zürich, Rämistrasse 101, 8092 Zürich, Schweiz, www.library.ethz.ch

http://www.e-periodica.ch

Gewürzassortiment ‹Truppenhaushalt›

Bestehend aus: Pfeffer, Curry, Paprika, Muskatnuss, Lorbeerblätter, Majoran, Thymian, Nelken, Kümmel, Rosmarin Worcester-Sauce, Oregano

Preise:

Gewürzassortiment Kleinpackung	**Fr. 28.–**
Gewürzassortiment Mittelpackung	**Fr. 38.–**
Gewürzassortiment Grosspackung	**Fr. 55.–**

Aktion

Citrosee-Citronensaft

HAMO-PRODUKTE

HANS SCHAFFLÜTZEL 3063 ITTIGEN bei Bern
Postfach 73 Telefon 031 - 58 26 65

Eier als willkommene und preisgünstige Abwechslung für den Menuplan.

Es bedient Sie zuverlässig

Eier-Lüchinger

in Aesch BL – Basel – Zürich – Bern – Buchs – Luzern – St. Gallen – Winterthur – Schaffhausen – Losone – Lugano – Chur

"Für Leute, die mehr verlangen."

Das SKA-Salärkonto plus bietet viele Vorteile: z.B. verschiedene Bargeld-Bezugsmöglichkeiten sowie bequeme Wege, Zahlungen zu erledigen oder Geld zu sparen.

SKA-Salärkonto plus

SKA - für alle da

SCHWEIZERISCHE KREDITANSTALT SKA

Das Werk für Ihre Bibliothek oder als ideales Geschenk

Hans Rudolf Kurz (1915) Jurist und bernischer Fürsprecher. 1946–1980 Personalchef, Pressechef und schliesslich Chef der Abteilung Information und Dokumentation des EMD und stellvertretender Direktor der Eidg. Militärverwaltung. Heute Dozent für Militärwissenschaft an der militärwissenschaftlichen Abteilung der ETH und der Universität Bern. Verfasser zahlreicher militärgeschichtlicher und militärwissenschaftlicher Werke.

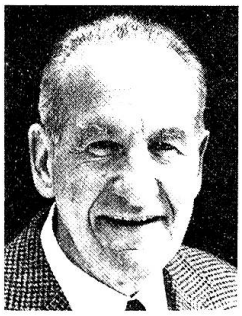

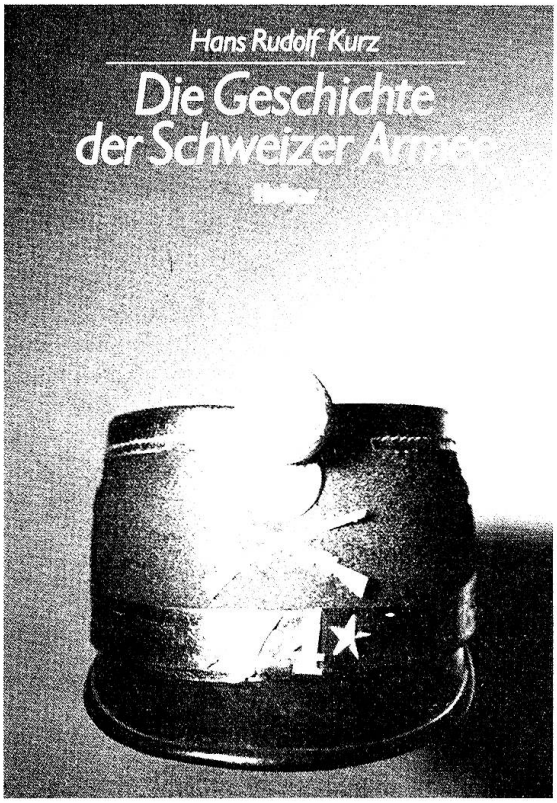

Hans Rudolf Kurz

Die Geschichte der Schweizer Armee

192 Seiten, gebunden,
mit zahlreichen Abbildungen
Fr. 32.–

Die Geschichte der Schweizer Armee seit der Neuordnung unseres Staates im Jahre 1815 spiegelt die Geschichte unseres Wehrwesens vom Ende der napoleonischen Zeit bis auf unsere Tage und zeichnet vor allem seine Bewährungsreform in den drei grossen Mobilmachungen. Gleichzeitig wird das Verhältnis des Schweizervolks zu seiner Armee und zu seiner Wehrbereitschaft im Rahmen der Neutralität dargestellt.

Aus dem Inhalt

Vereinheitlichung der Armee auf Bundesstufe, Entwicklung und Ausbau. Die Armee-Konzepte in den verschiedenen Lagen. Politik und Armee. Militärische Konsequenz der Neutralität. Die Entwicklung der Waffen und der persönlichen Ausrüstung. Die Armee im Atomzeitalter.

Ich bestelle zur Lieferung gegen Rechnung (+ Versandkosten)

____ Ex. Kurz, Geschichte der Schweizer Armee (951) Fr. 32.– (exkl. Versandkosten)

____ Ex. _____

Name _____ Vorname _____

Adresse _____

PLZ/Ort _____

☐ Bitte informieren Sie mich laufend über Neuerscheinungen aus dem Militärbereich ihres Verlages.

Einsenden an Ihre Buchhandlung oder an:
Huber & Co AG, Presseverlag, Postfach, 8500 Frauenfeld

Huber

Huber & Co AG, Presseverlag
Promenadenstrasse 16
8500 Frauenfeld