Kalender

Objekttyp: **Group**

Zeitschrift: **Der Fourier : offizielles Organ des Schweizerischen Fourier-Verbandes und des Verbandes Schweizerischer Fouriergehilfen**

Band (Jahr): **71 (1998)**

Heft 11

PDF erstellt am: **05.06.2024**

Nutzungsbedingungen

Die ETH-Bibliothek ist Anbieterin der digitalisierten Zeitschriften. Sie besitzt keine Urheberrechte an den Inhalten der Zeitschriften. Die Rechte liegen in der Regel bei den Herausgebern.
Die auf der Plattform e-periodica veröffentlichten Dokumente stehen für nicht-kommerzielle Zwecke in Lehre und Forschung sowie für die private Nutzung frei zur Verfügung. Einzelne Dateien oder Ausdrucke aus diesem Angebot können zusammen mit diesen Nutzungsbedingungen und den korrekten Herkunftsbezeichnungen weitergegeben werden.
Das Veröffentlichen von Bildern in Print- und Online-Publikationen ist nur mit vorheriger Genehmigung der Rechteinhaber erlaubt. Die systematische Speicherung von Teilen des elektronischen Angebots auf anderen Servern bedarf ebenfalls des schriftlichen Einverständnisses der Rechteinhaber.

Haftungsausschluss

Alle Angaben erfolgen ohne Gewähr für Vollständigkeit oder Richtigkeit. Es wird keine Haftung übernommen für Schäden durch die Verwendung von Informationen aus diesem Online-Angebot oder durch das Fehlen von Informationen. Dies gilt auch für Inhalte Dritter, die über dieses Angebot zugänglich sind.

Ein Dienst der *ETH-Bibliothek*
ETH Zürich, Rämistrasse 101, 8092 Zürich, Schweiz, www.library.ethz.ch

http://www.e-periodica.ch

Käse '98

-r. Wie der «Fourier» bereits berichtete, findet die Käse '98, die umfassende, international ausgerichtete und übersichtliche Fachmesse für Käse und Molkereiprodukte, vom 26. bis 29. November zum vierten Mal in Zürich statt; als Premiere aber in den attraktiven neuen Hallen der Messe Zürich. Übrigens ist diese Veranstaltung nicht nur ein unverzichtbarer Branchentreffpunkt für Berufsleute aus Käseproduktion und Handel, sie wird in der Ausstellung und im Käse-Forum richtungsweisend Akzente setzen. Zudem: Hunderte von Käsesorten und ebenso viele Molkereiprodukte werden ausgestellt und angeboten!

«Toggenburger»

-r. Der 32. Toggenburger Waffen- und 9. Juniorenlauf in Lichtensteig findet am 7. März 1999 statt.

Studienreisen

-r. Bis jetzt haben sich für die Studienreise 1999 nach den USA rund 70 Interessenten gemeldet. Somit sollte diese Reise vom 22. Mai bis 5. Juni 1999 gesichert sein. Wie wir dazu von Mitorganisator Four Beat Sommer erfahren konnten, soll in der nächsten Ausgabe des «Fouriers» die **definitive Ausschreibung** erfolgen.

Ebenfalls in der nächsten Ausgabe finden Sie die Exkursionen 1999 der Schweizerischen Gesellschaft für militärhistorische Studienreisen.

albergo Piazza ascona

Wo die Sonne Sie willkommen heisst

Albergo Piazza am See
- Hotel
- Restaurant
- Boulevard-Café
- Pizzeria bei der Schiffstation

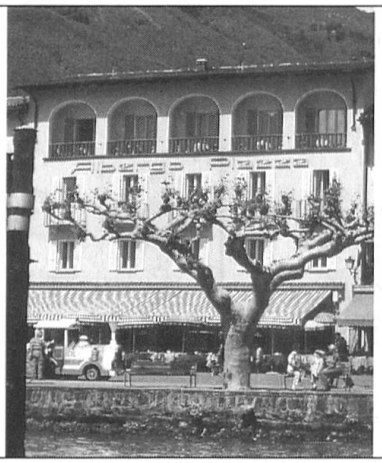

Abschalten - Ferien machen - idyllisch wohnen:
direkt am See - Siesta halten an der Piazza - Romantik erleben - sich freuen an Tessiner Dörfern, Reben und Kastanienwäldern - «echte» Tessiner Wochen geniessen.

Die richtige Art, sich wirklich zu entspannen - dies sollten Sie sich wieder einmal gönnen.

Familie Regli
Tel. 091/791 11 81
Fax 091/791 27 57

Adress- und Gradänderungen

Verbandsmitglieder an: **die Präsidenten der Sektion oder an die in der (alle zwei Monate) erscheinende Rubrik «SFV und Sektionen» erwähnte Meldestelle.**

Freie Abonnenten an: **Triner AG, Schmiedgasse 7, 6430 Schwyz; T 041 819 08 10, F 041 819 08 53.**