Objekttyp: **Advertising**

Zeitschrift: **Armee-Logistik : unabhängige Fachzeitschrift für Logistiker = Organo indipendente per logistica = Organ independenta per logistichers = Organ indépendent pour les logisticiens**

Band (Jahr): **78 (2005)**

Heft 1

PDF erstellt am: **24.05.2024**

Nutzungsbedingungen

Die ETH-Bibliothek ist Anbieterin der digitalisierten Zeitschriften. Sie besitzt keine Urheberrechte an den Inhalten der Zeitschriften. Die Rechte liegen in der Regel bei den Herausgebern.
Die auf der Plattform e-periodica veröffentlichten Dokumente stehen für nicht-kommerzielle Zwecke in Lehre und Forschung sowie für die private Nutzung frei zur Verfügung. Einzelne Dateien oder Ausdrucke aus diesem Angebot können zusammen mit diesen Nutzungsbedingungen und den korrekten Herkunftsbezeichnungen weitergegeben werden.
Das Veröffentlichen von Bildern in Print- und Online-Publikationen ist nur mit vorheriger Genehmigung der Rechteinhaber erlaubt. Die systematische Speicherung von Teilen des elektronischen Angebots auf anderen Servern bedarf ebenfalls des schriftlichen Einverständnisses der Rechteinhaber.

Haftungsausschluss

Alle Angaben erfolgen ohne Gewähr für Vollständigkeit oder Richtigkeit. Es wird keine Haftung übernommen für Schäden durch die Verwendung von Informationen aus diesem Online-Angebot oder durch das Fehlen von Informationen. Dies gilt auch für Inhalte Dritter, die über dieses Angebot zugänglich sind.

Ein Dienst der *ETH-Bibliothek*
ETH Zürich, Rämistrasse 101, 8092 Zürich, Schweiz, www.library.ethz.ch

http://www.e-periodica.ch

www.prodega.ch · www.growa.ch

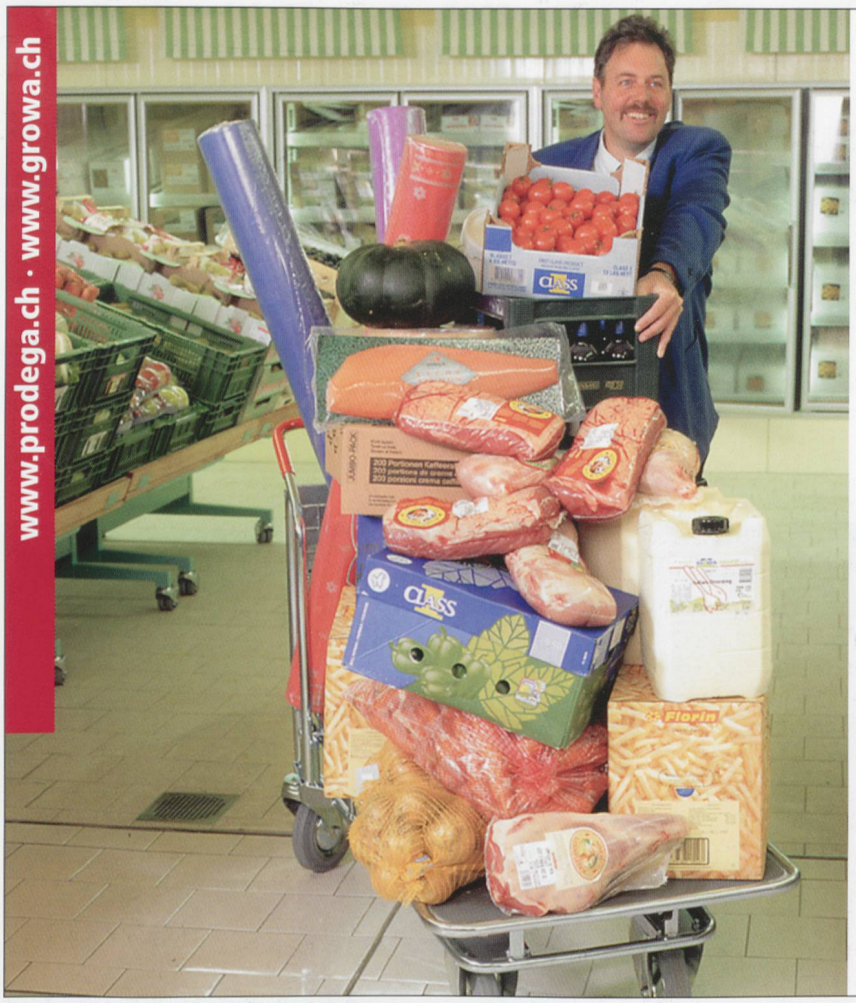

prodega CASH+CARRY

GROWA CASH+CARRY

Grössere Mengen bitte vorbestellen

Growa Bellach
Gewerbestrasse 22
4512 Bellach/SO
Tel. 032 644 21 44

Growa Emmenmatt
Industrie Obermatt
3543 Emmenmatt/BE
Tel. 034 402 30 13

Growa Langenthal
Bern-Zürichstrasse 57
4900 Langenthal/BE
Tel. 062 919 03 93

Growa Wilderswil
Mittelweg 410 E
3812 Wilderswil
Tel. 033 826 16 16

Prodega Biel/Bienne
Grenchenstrasse 6
2504 Biel/Bienne
Tel. 032 344 68 68

Prodega Chur
Grossbruggerweg 2
7000 Chur
Tel. 081 286 14 14

Prodega Crissier
Rue de l'Arc-en-Ciel 3
1023 Crissier
Tél. 021 633 13 13

Prodega Dietikon
Reservatstrasse 1
8953 Dietikon
Tel. 01 744 75 75

Prodega Dübendorf
Neugutstrasse 90
8600 Dübendorf
Tel. 01 824 81 81

Prodega Givisiez
Route du Tir Fédéral 12
1762 Givisiez
Tél. 026 460 83 33

Prodega Heimberg
Stockhornstrasse 19
3627 Heimberg
Tel. 033 439 56 56

Prodega Kriens
Industriestrasse
6010 Kriens
Tel. 041 349 69 69

Prodega Moosseedorf
Lochackerweg 5
3302 Moosseedorf
Tel. 031 858 48 88

Prodega Neuendorf
Industriestrasse 461
4623 Neuendorf
Tel. 062 387 97 97

Prodega Pratteln
Zurlindenstrasse 1
4133 Pratteln
Tel. 061 826 29 29

Prodega Reinach
Christoph Merian-Ring 29
4153 Reinach
Tel. 061 717 72 72

Prodega Rotkreuz
Lettenstrasse 9
6343 Rotkreuz
Tel. 041 799 85 85

Prodega Rüschlikon
Moosstrasse 7
8803 Rüschlikon
Tel. 01 704 65 65

Prodega Rupperswil
Aarauerstrasse 50
5102 Rupperswil
Tel. 062 889 30 30

Prodega St-Blaise NE
Rue de la Musinière 17
2072 St-Blaise
Tél. 032 756 22 22

SOISM

SOISM 2005 | 25. / 26. Februar 2005 in Andermatt

Datum bitte reservieren!

Informationen über die 27. Schweizerische Offiziers- und Berufsmilitär-Skimeisterschaften 2005, sowie Resultate und Impressionen der SOISM 2004 finden Sie unter www.soism.ch.

Weitere Informationen erhalten Sie im Flyer, der in der ASMZ-Ausgabe Dezember beigelegt wird. Bitte reservieren Sie sich bereits jetzt diesen Termin.

Wir freuen uns auf Ihre Anmeldung und auf eine unvergessliche SOISM 2005.