VSMK = ASCCM = ASCM

Objekttyp: **Group**

Zeitschrift: **Armee-Logistik : unabhängige Fachzeitschrift für Logistiker = Organo indipendente per logistica = Organ independenta per logistichers = Organ indépendent pour les logisticiens**

Band (Jahr): **89 (2016)**

Heft 5

PDF erstellt am: **04.06.2024**

Nutzungsbedingungen

Die ETH-Bibliothek ist Anbieterin der digitalisierten Zeitschriften. Sie besitzt keine Urheberrechte an den Inhalten der Zeitschriften. Die Rechte liegen in der Regel bei den Herausgebern.
Die auf der Plattform e-periodica veröffentlichten Dokumente stehen für nicht-kommerzielle Zwecke in Lehre und Forschung sowie für die private Nutzung frei zur Verfügung. Einzelne Dateien oder Ausdrucke aus diesem Angebot können zusammen mit diesen Nutzungsbedingungen und den korrekten Herkunftsbezeichnungen weitergegeben werden.
Das Veröffentlichen von Bildern in Print- und Online-Publikationen ist nur mit vorheriger Genehmigung der Rechteinhaber erlaubt. Die systematische Speicherung von Teilen des elektronischen Angebots auf anderen Servern bedarf ebenfalls des schriftlichen Einverständnisses der Rechteinhaber.

Haftungsausschluss

Alle Angaben erfolgen ohne Gewähr für Vollständigkeit oder Richtigkeit. Es wird keine Haftung übernommen für Schäden durch die Verwendung von Informationen aus diesem Online-Angebot oder durch das Fehlen von Informationen. Dies gilt auch für Inhalte Dritter, die über dieses Angebot zugänglich sind.

Ein Dienst der *ETH-Bibliothek*
ETH Zürich, Rämistrasse 101, 8092 Zürich, Schweiz, www.library.ethz.ch

http://www.e-periodica.ch

rerseits sollten wichtige Vorstandsmitglieder neu resp. wiedergewählt werden.

Als erstes «heisses» Thema wurden die vom Vorstand beantragen Statutenänderungen behandelt. Hier war der Kernpunkt, dass die Mitgliederstruktur verschlankt und auf die Zukunft ausgerichtet werden soll. Die Anpassung, dass es zukünftig nur noch Aktiv-, Vorstands-, Frei- und Ehrenmitglieder in der Sektion geben sollte, wurde einstimmig durch die Generalversammlung angenommen. Auch alle übrigen beantragten Statutenänderungen wurden vorbehaltlos genehmigt.

Weiter war die Ersatzwahl unseres Sektionspräsidenten; Four Roger Seiler. Dieser stellte sich nach sieben Amtsperioden nicht mehr zur Wiederwahl. Mit einigen Worten blickte Roger selbst auf seine achtjährige Präsidentschaft zurück. Doch wer sollte die schwere Nachfolge antreten? Als Nachfolger wurde der bisheri-ge TL Dario Bührer gewählt. Der junge Four Yoshua Malka wiederum wurde anschliessend ebenfalls einstimmig zum neuen TL gewählt.

Nach weiteren alljährlichen Geschäften wollte der scheidende Präsident bereits die Generalversammlung abschliessen, als sein Stv. Four Stefan Walder ihm ins Wort fiel und übernahm. Stefan liess nochmals die Vorstandsjahre von Roger Revue passieren und überreichte ihm ein grosses Dankesgeschenk für seine viel geschätzte Arbeit in der Sektion und dem Vorstand. Mit einer Standing-Ovation wurde dem abtretenden Präsidenten nochmals für seine ganze geleistete Arbeit gedankt. Auch hier möchte ich die Gelegenheit nutzen, Roger für seine Verdienste zu Gunsten der Sektion zu danken. Es waren schöne Jahre, in welchen er als Präsident mit Herzblut die Sektion führte.

Nach diesem sicherlich rührenden Moment, wurde postum von Four Stefan Walder der Antrag an die Generalversammlung gestellt, Roger zum Ehrenmitglied zu ernennen. Auch dieser Antrag wurde einstimmig mit Akklamation genehmigt.

Zum Abschluss der Generalversammlung überbrachten einerseits der Zentralpräsident Four Eric Riedwyl, andererseits der Vertreter des SFwV Hptfw Willi Heider der Sektion ihre Grüsse. Auch wünschten sie den Wieder- und Neugewählten gutes Gelingen in ihrer Funktion.

Nach dieser Generalversammlung ging es anschliessend in den gemütlichen Teil des Abends über. Man genoss in gutem Ambiente und bei interessanten Gesprächen den Abend bei einem Mehrgänger-Menü, welches wiederum sehr mundete.

Fachof Dario Bührer

Weitere Impressionen auf der Umschalgseite 3

Postfachadresse Zentralvorstand

Verband Schweizerischer Militärküchenchefs,
VSMK Zentralvorstand,
Kaserne
1680 Romont

Info-Plattform

www.vsmk.ch
E-Mail: vsmk@gmx.ch

Adress- und Gradänderungen

Verband Schweizerischer Militärküchenchefs,
Zentrale Mutationsstelle VSMK,
8524 Uesslingen
mutationen.vsmk@bluewin.ch

Co-Zentralpräsidenten

Kpl Hans-Peter Würmli, St. Gallerstrasse 4,
8488 Turbenthal, T P 052 385 58 63,
T G 052 385 22 10, N 079 316 31 06,
linde.turbenthal@bluewin.ch
(Führung VSMK)

Wm Florian Kropf, Rüschelgasse 9,
4418 Reigoldswil, T 061 941 19 61,
N 079 376 26 14, f.kropf@bman.ch
(Zusammenarbeit mit Kdo Kü C LG)

Öffentlichkeitsarbeit VSMK

VSMK, Brünnenrain 18, 3284 Fräschels,
T 079 505 17 23,
alois.schwarzenberger@vtg.admin.ch

Aargau

Co-Präsident: Wm André Frei, Leigrueb 5,
5105 Auenstein, T P 062 897 27 79,
vsmkag.aktuar@bluewin.ch

Beider Basel

Präsident: Wm Florian Kropf, Rüschelgasse 9,
4418 Reigoldswil,
T P 061 941 19 61, N 079 376 26 14,
f.kropf@bman.ch

Fribourg

Président: Wm Rolf Schaller, Kaisereggstrasse 8,
3185 Schmitten
N 079 933 99 33, rolf.schaller@visana.ch

Ostschweiz

Vizepräsident:
Gfr Charly Strebel, Bächlistrasse 37,
8280 Kreuzlingen, T P 071 672 68 60,
T G 071 663 58 00, strebel.ch@bluewin.ch

Rätia

Präsident: Wm Paul Gerber, Kreuzgasse 43,
7000 Chur, T P 081 356 20 75,
N 079 764 14 87, fp.gerber@bluewin.ch

Sektions- und Mitgliederbeiträge

sind jeweils bis spätestens am Ende des Monats zu senden: VSMK, Brünnenrain 18, 3284 Fräschels
alois.schwarzenberger@vtg.admin.ch

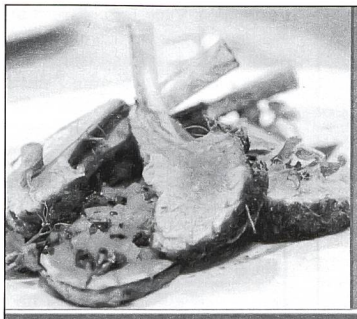

Hugentobler Schweizer Kochsysteme AG
Verband Schweizerischer
Militärküchenchefs
Spezialkurs Juni 2016

HUGENTOBLER
Schweizer Kochsysteme

Moderne Kochmethoden – Die Küche von heute!

Ich will eine rentable und qualitativ hochwertige Küche, die begeistert.

Moderne Kochmethoden der Profis!
Sous Vide garen, Hold-o-mat – Garen über Nacht, Niedertemperatur-Garen, Hot-Fill, Freeze'n'go

Veranstaltungsziel
Die Kursteilnehmerinnen und Kursteilnehmer erhalten Einsicht in die modernen Kochmethoden von heute.

Zielgruppe
Mitglieder des Verbandes Schweizerischer Miltärküchenchefs

Kursort:
Hugentobler Schweizer Kochsysteme AG
Gewerbestrasse 11 in 3322 Schönbühl

Kurskosten
CHF 90.– inkl. MWST. (pro Person)
Begrenzte Teilnehmerzahl von 20 Personen

Hugentobler Schweizer Kochsysteme AG
Gewerbestrasse 11 · 3322 Schönbühl
www.hugentobler.ch
Filialen:
Rotkreuz ZG · Chur GR
Rheineck SG · München DE

Kursprogramm:
Begrüssung und vorstellen der Referenten.

Schweizer Kochsysteme!
Bessere Qualität und glücklichere Köche.
Referent Marco Stress
Hugentobler Schweizer Kochsysteme AG

Sous Vide, Geschichten aus dem Alltag!
Einblick in einen Betrieb.
Referent Florian Kropf
Altersheim Moosmatt Reigoldswil

Gemeinsames Kochen und Mittagessen im Kochparadies

Rundgang in der Firma Hugentobler

Datum und Uhrzeit:
Samstag 18.06.2016, 09.00 – ca. 16.00 Uhr

Fachverantwortung
Marco Stress , Ausbildung- und Projektleiter, Küchencoach

Anmeldung
Florian Kropf, Co – Präsident VSMK
Rüschelgasse 9
4418 Reigoldswil
Tel. 079 376 26 14
vsmk@gmx.ch

Anmeldeschluss: Montag, 30. Mai 2016

VSAM
Verein Schweizer Armeemuseum
Association du musée suisse de l'armée
Associazione del museo svizzero dell'esercito
Associaziun dal museum svizzer da l'armada

Der VSAM unterstützt die Sammlung Historisches Material der Schweizer Armee und setzt sich für die Schaffung eines künftigen Armeemuseums ein. Helfen Sie mit, die Geschichte zu erhalten, werden Sie Mitglied!

Zudem steht ein grosses Angebot an Militär-Literatur bereit und bei der einzigen offizielle Verkaufsstelle sind (fast) alle Schweizer Uniformabzeichen erhältlich. Die Bücher- sowie Abzeichenlisten sind im Internet abrufbar. Unterlagen zur Mitgliedschaft können Sie per Mail oder per Post anfordern. Machen Sie mit!

www.armeemuseum.ch
Mail: information@armeemuseum.ch - shop@armeemuseum.ch
Postadresse: VSAM - Postfach 2634 – CH 3601 Thun

Worauf es beim Inserieren ankommt?
Auf die richtige (Fach-)Zeitung!
ARMEE-LOGISTIK

Zentralvorstand VSMK

Termine:

Sa, 28.05.2016	**6. Facholympiade VSMK in Fräschels FR**
Fr, 17.06.2016	ZV Sitzung in Olten
Sa, 18.06.2016	**Weiterausbildungstag moderne Kochtechniken**
Fr, 09.09.2016	ZV Sitzung in Olten
Mo, 12.09.2016	**2. FORUM VSMK in Thun (Kdo Kü Chef LG)**
15.09. – 17.09.2016	**Schweizer Uof-Tage in Solothurn**
Sa, 22.10.2016	erweiterte ZV Sitzung, Olten

Moderne Kochmethoden – Die Küche von heute!

In Zusammenarbeit mit der Firma Hugentobler, Schweizer Kochsysteme, Schönbühl, bieten wir unseren Mitgliedern eine neuzeitliche und praxisbezogene Weiterbildung an.

Holen sie sich das nötige Know-how für die heutigen beruflichen Herausforderungen.

Info-Plattform www.vsmk.ch

Nun ist es endlich geschafft, wir sind auch auf den weiten des «Word Wide Web» mit einem professionellen Auftritt vorhanden.

Zufälle schreiben manchmal ihre eigenen Geschichten...

Am 1. Forum der Militärküchenchefe in Thun kreuzte sich mein Weg erstmals mit dem von Sascha Pelladoni, einem Militärküchenchef aus der Region Basel. Sascha war als ehemaliger Teilnehmer des Kü C Lehrgang eingeladen und nicht Mitglied des VSMK. Bei einem Guten Gespräch merkte man schnell, dass er von der Idee, dass der VSMK nochmals «Durchstarten» will, begeistert war.
Sascha ist heute Aktivmitglied der Sektion beider Basel und bringt als Webmaster unseren Verband in die «Weite Digitale Welt».
Auf unserer Internet-Seite findet ihr alle wichtigen Informationen zu unserem Verband. Es gibt auch eine Stellenbörse und viele nützliche Links zur Vorbereitung eines WK's.

Florian Kropf
Co-Zentralpräsident

Sektion Aargau

E-Mail-Kontakt: vsmkag.aktuar@bluewin.ch

28.5.16	Facholympiade VSMK in Fräschels (ZV)
18.6.16	Weiterbildung moderne Kochtechnik (ZV)
5.7.16	Hock im Rest. Horner, Hendschiken
20.8.16	Familienplausch
6.9.16	Hock im Rest. Horner, Hendschiken
12.9.16	Forum der Militärküchenchefs in Thun (ZV)
17.9.16	UOV-Tage in Solothurn (ZV)
1.11.16	Hock im Rest. Horner, Hendschiken
26.11.16	Chlaushock
10.1.17	Hock im Rest. Horner, Hendschiken
7.3.17	Hock im Rest. Horner, Hendschiken
17.3.17	Generalversammlung

Die aufgeführten Termine gelten nach Genehmigung durch unsere Generalversammlung

Generalversammlung

Am Freitag 18. März 2016 trafen sich einige Mitglieder der VSMK Sektion Aargau im Restaurant Frohsinn in Seon zur Generalversammlung. Nach dem gemeinsamen Nachtessen konnten die anwesenden Mitglieder den meisten Traktanden ohne grössere Diskussionen zustimmen. Viele Termine im Tätigkeitsprogramm der Sektion Aargau werden durch den Zentralverband bestimmt, der Sektionsvorstand bittet alle Sektionsmitglieder auch an den, vom Zentralverband organisierten, gesamtschweizerischen Anlässen teilzunehmen.

Sektion Beider Basel

E-Mail-Kontakt: f.kropf@bman.ch

Tätigkeitsprogramm 2016

07.06.16	Stamm, Rest. Jägerstübli, Binningen
18.06.16	Weiterbildungstag, mod. Kochtechniken
05.07.16	Stamm, Rest. Jägerstübli, Binningen
02.08.16	Stamm fällt aus
06.09.16	Stamm, Rest. Jägerstübli, Binningen
12.09.16	2. Forum der Militärküchenchefs Kü-Chef Lehrgang, Thun
15.–17.09.	Kochanlass, Schweiz. UOV-Tage Solothurn
04.10.16	Stamm, Rest. Jägerstübli, Binningen
22.10.16	Erweiterte ZV-Sitzung, Gleis 13, Olten
01.11.16	Stamm, Rest. Jägerstübli, Binningen
06.12.16	Stamm, Rest. Jägerstübli, Binningen

Vorschau Tätigkeitsprogramm 2017

03.01.17	Stamm, Rest. Jägerstübli, Binningen
07.02.17	Stamm, Rest. Jägerstübli, Binningen
10.02.17	62. ordentliche GV, Angaben folgen noch
07.03.17	Stamm, Rest. Jägerstübli, Binningen

Sektion Ostschweiz

E-Mail-Kontakt: pius.zuppiger@bluewin.ch

Ausblick auf die nächsten Anlässe

Mai 07.	Arbon Classic, Kochanlass, Arbon
12.	Stamm, Gasth. Sonnenhof, Oberhelfenschwil
28.	Facholympiade, Fräschels
Juni 09.	Pistolenschiessen/Stamm Pistolenstand/Rest. Jägerhaus Oberuzwil
17.	Besichtigung Paketverteilzentrum Frauenfeld / SFV
18.	Weiterbildung moderne Kochtechniken ZV VSMK, Schönbühl
Juli 14.	Stamm, Rest. Schöntal, Ermatingen
August 11.	Stamm am Koreaofen Wirtschaft zum Büehlhof, Arbon
14.	Familienausflug, Raum Ostschweiz
September 08.	Stamm, Gasthof Linde, Wängi
12.	Forum Küchencheflehrgang, Thun
15.	Selber Käsen, Schaukäserei Stein / SFV
16./17.	Schw. UOV-Tag, Solothurn, Kochanlass
Oktober 13.	Stamm, Rest. Sennhof, Waldkirch
November 10.	Stamm, Rest. Löwen, Weinfelden
19./20.	«FRAUENFELDER», Kochanlass, Frauenfeld
26.	Jahresschlusshock Wirtschaft zum Büehlhof, Arbon

Voranzeige 2017

Januar 12.	Stamm, Rest. Stiefel, Weinfelden
Februar 09.	Stamm, Hotel Blumenstein, Frauenfeld
März 10.	Stamm, Rest. Linde, Turbenthal
April 08.	Generalversammlung, noch offen

Sektion Rätia

E-Mail-Kontakt: fp.gerber@bluewin.ch

Stamm

06.05.16	ab 19.00	Monatsstamm, Rest. Astoria
06.05.16	ab 19.00	Monatsstamm, Rest. Astoria

Ich mache mir die gute Information zur Gewohnheit und wünsche Armee-Logistik jeden Monat in meinem Briefkasten. Zuerst zwei Monate gratis. Dann im preiswerten Abonnement:

Ein ganzes Jahr für nur Fr. 32.–

Name
Vorname
Adresse
PLZ/Ort
Telefon

Bitte ausfüllen und in frankiertem Kuvert senden an:
Armee-Logistik, Abonnementsdienst, Four Christian Schelker, Kaserne, 5001 Aarau

Adress- und Gradänderungen

für Mitglieder SFV:
Zentrale Mutationsstelle SFV, Postfach, 5036 Oberentfelden, Telefon: 062 723 80 53, E-Mail: mut@fourier.ch

für Mitglieder SOLOG:
Die Mutationen sind den zuständigen Sektionsvorständen zu melden. Adressen siehe Impressum SOLOG in dieser Ausgabe.

für Mitglieder VSMK:
Verband Schweizerischer Militärküchenchefs,
Zentrale Mutationsstelle VSMK, 8524 Uesslingen,
E-Mail: mutationen.vsmk@bluewin.ch