SFV/VSMK

Objekttyp: **Group**

Zeitschrift: **Armee-Logistik : unabhängige Fachzeitschrift für Logistiker = Organo indipendente per logistica = Organ independenta per logistichers = Organ indépendent pour les logisticiens**

Band (Jahr): **91 (2018)**

Heft 4

PDF erstellt am: **24.05.2024**

Nutzungsbedingungen

Die ETH-Bibliothek ist Anbieterin der digitalisierten Zeitschriften. Sie besitzt keine Urheberrechte an den Inhalten der Zeitschriften. Die Rechte liegen in der Regel bei den Herausgebern.
Die auf der Plattform e-periodica veröffentlichten Dokumente stehen für nicht-kommerzielle Zwecke in Lehre und Forschung sowie für die private Nutzung frei zur Verfügung. Einzelne Dateien oder Ausdrucke aus diesem Angebot können zusammen mit diesen Nutzungsbedingungen und den korrekten Herkunftsbezeichnungen weitergegeben werden.
Das Veröffentlichen von Bildern in Print- und Online-Publikationen ist nur mit vorheriger Genehmigung der Rechteinhaber erlaubt. Die systematische Speicherung von Teilen des elektronischen Angebots auf anderen Servern bedarf ebenfalls des schriftlichen Einverständnisses der Rechteinhaber.

Haftungsausschluss

Alle Angaben erfolgen ohne Gewähr für Vollständigkeit oder Richtigkeit. Es wird keine Haftung übernommen für Schäden durch die Verwendung von Informationen aus diesem Online-Angebot oder durch das Fehlen von Informationen. Dies gilt auch für Inhalte Dritter, die über dieses Angebot zugänglich sind.

Ein Dienst der *ETH-Bibliothek*
ETH Zürich, Rämistrasse 101, 8092 Zürich, Schweiz, www.library.ethz.ch

http://www.e-periodica.ch

Unser Organisationskomitee setzt sich wie folgt zusammen:
- Four Stephan Bär, OK-Präsident und DV-Schiessen
- Four Stefan Buchwalder, Finanzen
- Maj Marco Meneghini, Verpflegung, Transporte
- Four Daniel Wildi, Zentralpräsident und Verbindung zum ZV
- Four Lorenz Brodbeck, Organisation
- Four Frédéric Währen, Presse, Internet, Protokoll
- Four Ruedi Schneider, Sponsoring und Gästebetreuung
- Four Werner Flükiger, Mithilfe beim DV-Schiessen

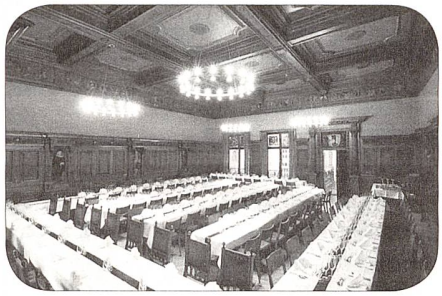

SFV Graubünden

Bei Fragen, Anregungen und Anmeldung bitte direkt bei mir melden:
Four Alex Brembilla, Bärglistrasse 8, 7246 St. Antönien, Telefon P 079 221 48 26, brembilla@sunrise.ch

Sektion

09.04.18	Stamm	Restaurant Astoria, Chur
14.04.18	79. und letzte Generalversammlung gem. sep. Programm	Wil SG

Anmerkung: Bitte beachtet eventuelle Ausschreibungen in der «Armee-Logistik».

79. und letzte Generalversammlung der Sektion Graubünden

Die letzte ordentliche Generalversammlung der Sektion Graubünden wird am Samstag, 14. April 2018, in Wil SG stattfinden. Der Vorstand freut sich, diesen Anlass in einem würdigen Rahmen durch zu führen. Das Programm sieht vor, dass wir am Vormittag gemeinsam mit der Bahn nach Wil reisen und dort zum Mittagessen gehen. Um 13.30 Uhr findet dann die Generalversammlung statt.

Um 16.00 Uhr sind unsere Mitglieder herzlich eingeladen, an der Generalversammlung der Sektion Ostschweiz teilzunehmen. Das entsprechende Programm mit der Traktandenliste ist unseren Mitgliedern seitens der Sektion Ostschweiz bereits zugekommen.

Wir freuen uns, zahlreiche Mitglieder der Sektion Graubünden an den Generalversammlungen begrüssen zu dürfen.

Sektion Nordwestschweiz

Sektionsprogramm

2018

02.06.18	Delegiertenversammlung SFV, mit CdA KKdt Ph. Rebord
23.06.18	Frühlingsausflug (ex. Veteranenausflug) (Def. Einladung folgt)

Stamm
Jeweils am 2. Mittwoch eines Monats, Restaurant Hahn, Hammerstrasse 67, Basel

Frühlings-Ausflug (ex. Veteranen-Ausflug) vom 23. Juni 2018

waf / Am Samstag, 23. Juni 2018 findet der jährliche Frühlings-Ausflug statt. Bitte reserviert Euch schon jetzt dieses Datum, damit dieser Anlass wiederum ein Erfolg werden kann. Weitere Infos folgen mit der Einladung.
Organisator: marco.meneghini@fourier.ch

Sektion Bern

Sektion Bern

02.06.18	Delegiertenschiessen, Riehen
02.06.18	Delegiertenversammlung, Basel
09.06.18	Besichtigung Fort de Mutzig, Elsass
07.09.18	Besichtigung Fribourg Region
06.10.18	Herbstwanderung, Koblenz
23.11.18	RIGUGEGL-Anlass, Zollikofen

Stamm Seeland

11.04.18	20.00	Restaurant Weisses Kreuz, Lyss
09.05.18	20.00	Restaurant Weisses Kreuz, Lyss
13.06.18	20.00	Restaurant Weisses Kreuz, Lyss

SFV Zürich

Unsere Homepage: www.fourier.ch/zuerich

Sektion

06.04.	17.00	Maur, Marschtraining 20 km
19.04.	09.00	Zürich, Besichtigung Migros Frischmarkt
14.04.	09.00	Marschtraining 25 km
21.04.	offen	Marsch um den Zugersee
21.04.	09.00	Combatschiessen
05.05.	09.00	Combatschiessen
12.05.	09.00	Marschtraining 20 km in Eglisau
26.05.	09.00	Panorama-Marsch (30 km)
02.06.		Delegiertenversammlung
02.06. – 03.06.		Berner Zweitagemarsch (2×30 km)
09.06. – 10.06.		Bündner Zweitagemarsch (2×20 km)
18.06	17.00	Besichtigung Brauerei «Chopfab»
Oktober		Besichtigung «Skyguide»
06.10. – 07.10.		Marschwochenende im Tessin
24.11		Wanderung in Stäfa; anschliessend Treberwurstessen
08.12.	18.00	Lasertag

Ortsgruppe Zürich-Stadt

09.04.	17.30	Zürich, Stamm, Rest. Glogge Egge
07.05.	17.30	Zürich, Stamm, Rest. Glogge Egge
04.06.	17.30	Zürich, Stamm, Rest. Glogge Egge
02.07.	17.30	Zürich, Stamm, Rest. Glogge Egge
06.08.	17.30	Zürich, Stamm, Rest. Glogge Egge
03.09.	17.30	Zürich, Stamm, Rest. Glogge Egge
01.10.	17.30	Zürich, Stamm, Rest. Glogge Egge
27.11.	18.00	Martini-Abend mit Begleitung, gemäss besonderem Programm
Dezember		Stamm fällt aus

Regionalgruppe Winterthur

30.04.	20.00	Winterthur, Stamm, Rest. Obergass
28.05.	20.00	Winterthur, Stamm, Rest. Obergass
25.06.	20.00	Winterthur, Stamm, Rest. Obergass
23.07.		Ausflug
Juli		Stamm fällt aus
27.08.	20.00	Winterthur, Stamm, Rest. Obergass
24.09.	20.00	Winterthur, Stamm, Rest. Obergass
29.10.	20.00	Winterthur, Stamm, Rest. Obergass
26.11.	20.00	Winterthur, Stamm, Rest. Obergass
Dezember		Stamm fällt aus

Sektion Ostschweiz

Unsere Homepage: www.fourier.ch/ostschweiz (mit Anmeldemöglichkeiten zu unseren Anlässen

06.04.18	Frauenfeld, Monatsstamm
09.04.18	Aadorf, Frühjahrsschiessen
12.04.18	St. Gallen, Kleine Weinkunde – OFFA
14.04.18	Wil, Generalversammlung
04.05.18	Frauenfeld, Monatsstamm
04.05.18	St. Gallen, Besichtigung Gefängnis
09.05.18	Gottlieben, Betriebsbes. Hüppenbäckerei
25.05.18	St. Luziesteig, Ehrenmitglieder Anlass
01.06.18	Frauenfeld, Feldschiessen (Vorschiessen)
01.06.18	Frauenfeld, Rechnungs-/Monatsstamm
01.06.18	Wil, Rest. Signal, Stamm
02.06.18	Basel, Delegiertenversammlung
06.06.18	Rm Braunwald, Tageswanderung
11.06.18	Aadorf, Bundesprogramm
14.06.18	Oberuzwil, Pistolenschiessen
15.06.18	Weinfelden, Bes. Mowag (General Dynamics European Land Systems) – Testgelände
21.6.–8.7.18	Aadorf, Mithilfe am Thurg. Kantonalschützenfest
27.06.18	St. Gallen, Stamm im Garten
06.07.18	Wängi/Tuttwil, Militärwettkampf (i.R. TG Kant, Schützenfest)
06.07.18	Frauenfeld, Monatsstamm
06.07.18	Klinik Wil, Minigolf
03.08.18	Frauenfeld, Feldstamm
03.08.18	Wil, Rest. Signal, Stamm
09.08.18	Arbon, Backkunde am Koreaofen
30.–31.8.18	Frauenfeld, Bergwanderung
07.09.18	Frauenfeld, Monatsstamm
07.09.18	Flawil, Bes. Produktion St. Galler Öle
19.09.18	St. Gallen, Feldübung Brand
20.09.18	Steinach, Bes. Fischereizentrum Bodensee
24.09.18	Aadorf, Herbstschiessen
05.10.18	Frauenfeld, Monatsstamm
05.10.18	Wil, Rest. Signal, Stamm
16.10.18	St. Gallen, Bierkunde – OLMA
26.10.18	Gundetswil, Betriebsbes. Metzgerei Würmli
02.11.18	Frauenfeld, Monatsstamm
02.11.18	Wil, Rest. Signal, Stamm
09.11.18	Schwarzenbach bei Wil, Besichtigung Logistikzentrum Aldi
23.11.18	St. Gallen, ARENAFUN Lasertag für Jung- und Neumitglieder
23.11.18	Rorschach, Klausabend
30.11.18	Rm Frauenfeld, Chlausabend
01.12.18	Waldkirch, Klausabend
01.12.18	Aadorf, Training Gangfischschiessen
07.12.18	Frauenfeld, Monatsstamm
07.12.18	Wil, Chlausabend
08.12.18	Ermatingen, Gangfischschiessen
04.01.19	Frauenfeld, Neuerungen zur Steuererklärung 2018 / Monatsstamm
01.02.19	Frauenfeld, Monatsstamm

Anmeldungen zu allen Anlässen an
Hptm Knöpfel Martin, TL SFV OS, Oberfeld 22, 9425 Thal, P 071 880 01 90, G 058 792 73 74
E-Mail: martin.knoepfel@ch.pwc.com
oder an Obmann der Ortsgruppe.

3. Mitgliederversammlung des VSMK im Freiburger Seeland

Am Sa, 28.04.2018, werden die Mitglieder des VSMK und Gäste aus der Armee, Politik und Wirtschaft zur 3. Mitgliederversammlung nach Fräschels eingeladen.

Fräschels liegt am östlichen Rand des Grossen Mooses auf 457 m ü M. Die Fläche von 3.1 km² wird hauptsächlich landwirtschaftlich genutzt. Mit 461 Einwohnern (Stand 31. Dez 2016) gehört Fräschels zu den kleinen Gemeinden im Kanton Freiburg. Die Gemeinde ist auch heute noch sehr durch die Landwirtschaft geprägt. Die Bauern betreiben vorab Acker- und Gemüseanbau. In den letzten Jahrzehnten hat sich das Dorf zu einer Wohngemeinde entwickelt.

Das Gemeindegebiet von Fräschels war schon sehr früh besiedelt. Einzelne Fundstücke stammen aus dem Neolithikum, während ein Grabhügel auf die Hallstattzeit datiert ist. Von der Römerstrasse, die Aventicum mit Pertinesca verbunden hatte, wurden einzelne Überreste gefunden.

Die erste urkundliche Erwähnung des Ortes erfolgte 1225 unter dem Namen Frescin; von 1228 ist die französische Bezeichnung Frasses belegt. Der Ortsname ist vom lateinischen Wort fraxinus (Esche) abgeleitet. Seit dem Mittelalter unterstand Fräschels der Herrschaft Murten. 1484 gelangte das Dorf als Teil der Landvogtei Murten unter die gemeinsame Verwaltung der Stände Bern und Freiburg.

Im Jahr 1795 entbrannte der sogenannte Mooskrieg, eine Auseinandersetzung zwischen den freiburgischen und den bernischen Gemeinden um Grundbesitze in der Ebene des grossen Mooses. Nach dem Zusammenbruch des Ancien régime (1798) kam das Dorf an den Kanton Freiburg. Während der Helvetik und der darauffolgenden Zeit gehörte es zum Distrikt Murten, bevor es 1848 mit der neuen Kantonsverfassung in den Seebezirk eingegliedert wurde.

Quelle: Fräschels Chronik von 1996

Oberst i Gst Alois Schwarzenberger, Fräschels

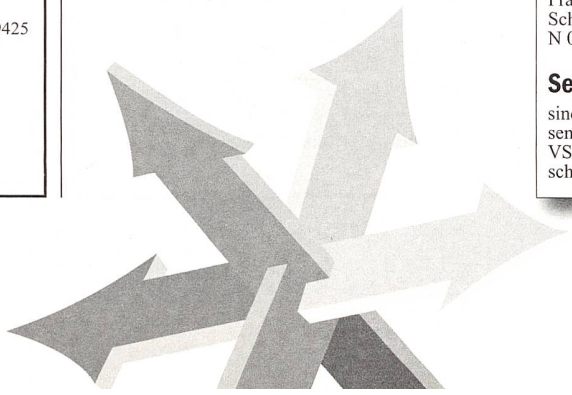

Postfachadresse Zentralvorstand
Verband Schweizerischer Militärküchenchefs,
VSMK Zentralvorstand,
Brünnenrain 18
3284 Fräschels

Info-Plattform
www.vsmk.ch
E-Mail: vsmk@gmx.ch

Adress- und Gradänderungen
Verband Schweizerischer Militärküchenchefs,
Zentrale Mutationsstelle VSMK,
8524 Uesslingen
mutationen.vsmk@bluewin.ch

Co-Zentralpräsidenten
Kpl Hans-Peter Würmli, St. Gallerstrasse 4,
8488 Turbenthal, T P 052 385 58 63,
T G 052 385 22 10, N 079 316 31 06,
hanspeter@hpwuermli.ch
(Führung VSMK)

Wm Florian Kropf, Rüschelgasse 9,
4418 Reigoldswil, T 061 941 19 61,
N 079 376 26 14, f.kropf@bman.ch
(Zusammenarbeit mit Kdo Kü C LG)

Öffentlichkeitsarbeit VSMK
VSMK, Brünnenrain 18, 3284 Fräschels,
schwarzenberger.alois@bluewin.ch

Aargau
Co-Präsident: Wm André Frei, Leigrueb 5,
5105 Auenstein, T P 062 897 27 79,
vsmkag.aktuar@bluewin.ch

Beider Basel
Präsident: Wm Florian Kropf, Rüschelgasse 9,
4418 Reigoldswil,
T P 061 941 19 61, N 079 376 26 14,
f.kropf@bman.ch

Fribourg
Président: Wm Rolf Schaller, Kaisereggstrasse 8,
3185 Schmitten
N 079 933 99 33, rolf.schaller@visana.ch

Ostschweiz
Vizepräsident:
Gfr Charly Strebel, Bächlistrasse 37,
8280 Kreuzlingen, T P 071 672 68 60,
T G 071 663 58 00, strebel.ch@bluewin.ch

Rätia
Präsident: Wm Paul Gerber, Kreuzgasse 43,
7000 Chur, T P 081 356 20 75,
N 079 764 14 87, fp.gerber@bluewin.ch

Zürich
Präsident: Four Markus W. Wiesendanger,
Schönaustrasse 4, 8717 Benken
N 079 401 87 67, praesident@vsmkzh.ch

Sektions- und Mitgliederbeiträge
sind jeweils bis spätestens am 20. des Monats zu senden:
VSMK, Brünnenrain 18, 3284 Fräschels
schwarzenberger.alois@bluewin.ch

Das Jahresprogramm «steht»...

Geschätzte Mitglieder des Verbandes Schweizerischer Militärküchenchefs

Sehr geehrte Leserinnen und Leser der Fachzeitschrift Armeelogistik

Nach einem «holprigen» Start in das neue Verbandsjahr und der Ungewissheit über die Zukunft des VSMK, ist das Jahresprogramm 2018 nun komplett. Wir können unseren Mitgliedern 3 interessante Weiterbildungen in Zusammenarbeit mit unseren Partnern anbieten.

Für die Agenda zum Vormerken:

Freitag, 1. Juni 2018 (Spiez)
Weiterbildung Fleisch, Wurst, BBQ

Mittwoch, 15. August 2018 (Benken, SG)
Weiterbildung Brot & Backwaren

Montag, 29. Oktober 2018 (Thun)
4. Forum der Militärküchenchefs

Für diese drei Anlässe haben schon etliche Sitzungen stattgefunden, die Planung und Organisation ist schon weit fortgeschritten, die Programmpunkte sind definiert.

Wir können jetzt schon sagen, dass wir euch, attraktive Tagesprogramme zusammengestellt haben und sich eine Teilnahme lohnt.

Nutzt doch diese Gelegenheiten, kommt nach Spiez / Benken / Thun. Trefft bekannte Gesichter und Kammeraden. Lernt neue Persönlichkeiten kennen und erweitert euer Beziehungsnetz. Seid ein Teil dieser tollen Anlässe.

Die Ausschreibungen und Anmeldungen werden im Anschluss unserer MV in Fräschels versendet, Vorbehältlich der Genehmigung des Jahresprogrammes durch die Mitgliederversammlung. Alle weiteren Informationen und den Link für die Anmeldung werden auf unserer Homepage www.vsmk.ch zur gegebenen Zeit aufgeschaltet.

Wm Florian Kropf
Co-Präsident VSMK

Adress- und Gradänderungen

Für Mitglieder SFV:
Zentrale Mutationsstelle SFV,
Postfach,
5036 Oberentfelden,
Telefon: 062 723 80 53,
E-Mail: mut@fourier.ch

Für Mitglieder VSMK:
Verband Schweizerischer Militärküchenchefs,
Zentrale Mutationsstelle VSMK,
8524 Uesslingen,
E-Mail: mutationen.vsmk@bluewin.ch

Zentralvorstand VSMK

Termine:

Sa, 28.04.2018	**3. Mitgliederversammlung VSMK in Fräschels FR**
Fr, 15.06.2018	ZV Sitzung (1815) in Olten
Fr, 28.09.2018	ZV Sitzung (1815) in Olten
Fr, 01.06.2018	**Ausbildungstag VSMK in Spiez Thema: Fleisch / Wurst / BBQ**
Mi, 15.08.2018	**Ausbildungstag VSMK in Benken Thema: Brot und Backwaren**
Sa, 27.10.2018	**erweiterte ZV Sitzung (1015) in Olten**
Mo, 29.10.2018	**4. Forum der Militärküchenchefs in Thun**

Info auf www.vsmk.ch beachten!

Ich mache mir die gute Information zur Gewohnheit und wünsche Armee-Logistik jeden Monat in meinem Briefkasten. Zuerst zwei Monate gratis. Dann im preiswerten Abonnement:

Ein ganzes Jahr für nur Fr. 32.–

Name _____
Vorname _____
Adresse _____
PLZ/Ort _____
Telefon _____

Bitte ausfüllen und in frankiertem Kuvert senden an:
Armee-Logistik, Abonnementsdienst,
Four Christian Schelker, Kaserne,
5001 Aarau

Rätia

Kontaktperson: Paul Gerber, Kreuzgasse 43,
7000 Chur, Telefon: 081 356 20 75,
Mobile: 079 764 14 87, E-Mail: fp.gerber@bluewin.ch

Stamm

06.04.18	ab 19 Uhr	Stamm im Rest. Astoria, Chur
04.05.18	ab 19 Uhr	Stamm im Rest. Astoria, Chur
01.06.18	ab 19 Uhr	Stamm im Rest. Astoria, Chur

Beider Basel

E-Mail-Kontakt: f.kropf@bman.ch

Tätigkeitsprogramm 2018

Di, 03.04.18	Stamm, Binningen
Sa, 28.04.18	3. Mitgliederversammlung, Fräschels
Di, 01.05.18	Kein Stamm
Di, 05.06.18	Stamm, Binningen
Di, 03.07.18	Stamm, Binningen
Di, 07.08.18	Stamm, Binningen
Di, 04.09.18	Stamm, Binningen
Di, 02.10.18	Stamm, Binningen
Mo, 29.10.18	4. Forum des VSMK
Di, 06.11.18	Stamm, Binningen
Di, 04.12.18	Stamm, Binningen

Infos auf www.vsmk.ch / www.basel.vsmk.ch

Ostschweiz

Tätigkeitsprogramm 2018

14.04.18	Generalversammlung, Region Wil
28.04.18	Mitgliederversammlung, Fräschels
03.05.18	Stamm, Wängi
14.06.18	Pistolenschiessen/Stamm, Oberuzwil
15.06.15	Besichtigung MOWAG, Weinfelden
12.07.18	Stamm, Bischofszell
09.08.18	Stamm am Koreaofen, Arbon
19.08.18	Familienausflug, Raum Romanshorn
13.09.18	Stamm, Ermatingen
20.09.18	Besichtigung Fischereizentrum, Steinach
11.10.18	Stamm, Waldkirch
29.10.18	4. Forum der Militärküchenchefs, Thun
08.11.18	Stamm, Weinfelden
09.11.18	Besichtigung Logistikcenter Aldi, Schwarzenbach
17./18.11.18	«FRAUENFELDER», Frauenfeld
01.12.18	Jahresabschlusshock, Waldkirch

Voranzeige 2019

10.01.19	Stamm, Weinfelden
14.02.19	Stamm, Frauenfeld
14.05.19	Stamm, Balterswil
06.04.19	Generalversammlung
29.04.19	Delegiertenversammlung