Organization chart Swiss National Library

Objekttyp: **Group**

Zeitschrift: **Annual report / Swiss National Library**

Band (Jahr): **103 (2016)**

PDF erstellt am: **25.05.2024**

Nutzungsbedingungen

Die ETH-Bibliothek ist Anbieterin der digitalisierten Zeitschriften. Sie besitzt keine Urheberrechte an den Inhalten der Zeitschriften. Die Rechte liegen in der Regel bei den Herausgebern.
Die auf der Plattform e-periodica veröffentlichten Dokumente stehen für nicht-kommerzielle Zwecke in Lehre und Forschung sowie für die private Nutzung frei zur Verfügung. Einzelne Dateien oder Ausdrucke aus diesem Angebot können zusammen mit diesen Nutzungsbedingungen und den korrekten Herkunftsbezeichnungen weitergegeben werden.
Das Veröffentlichen von Bildern in Print- und Online-Publikationen ist nur mit vorheriger Genehmigung der Rechteinhaber erlaubt. Die systematische Speicherung von Teilen des elektronischen Angebots auf anderen Servern bedarf ebenfalls des schriftlichen Einverständnisses der Rechteinhaber.

Haftungsausschluss

Alle Angaben erfolgen ohne Gewähr für Vollständigkeit oder Richtigkeit. Es wird keine Haftung übernommen für Schäden durch die Verwendung von Informationen aus diesem Online-Angebot oder durch das Fehlen von Informationen. Dies gilt auch für Inhalte Dritter, die über dieses Angebot zugänglich sind.

Ein Dienst der *ETH-Bibliothek*
ETH Zürich, Rämistrasse 101, 8092 Zürich, Schweiz, www.library.ethz.ch

http://www.e-periodica.ch

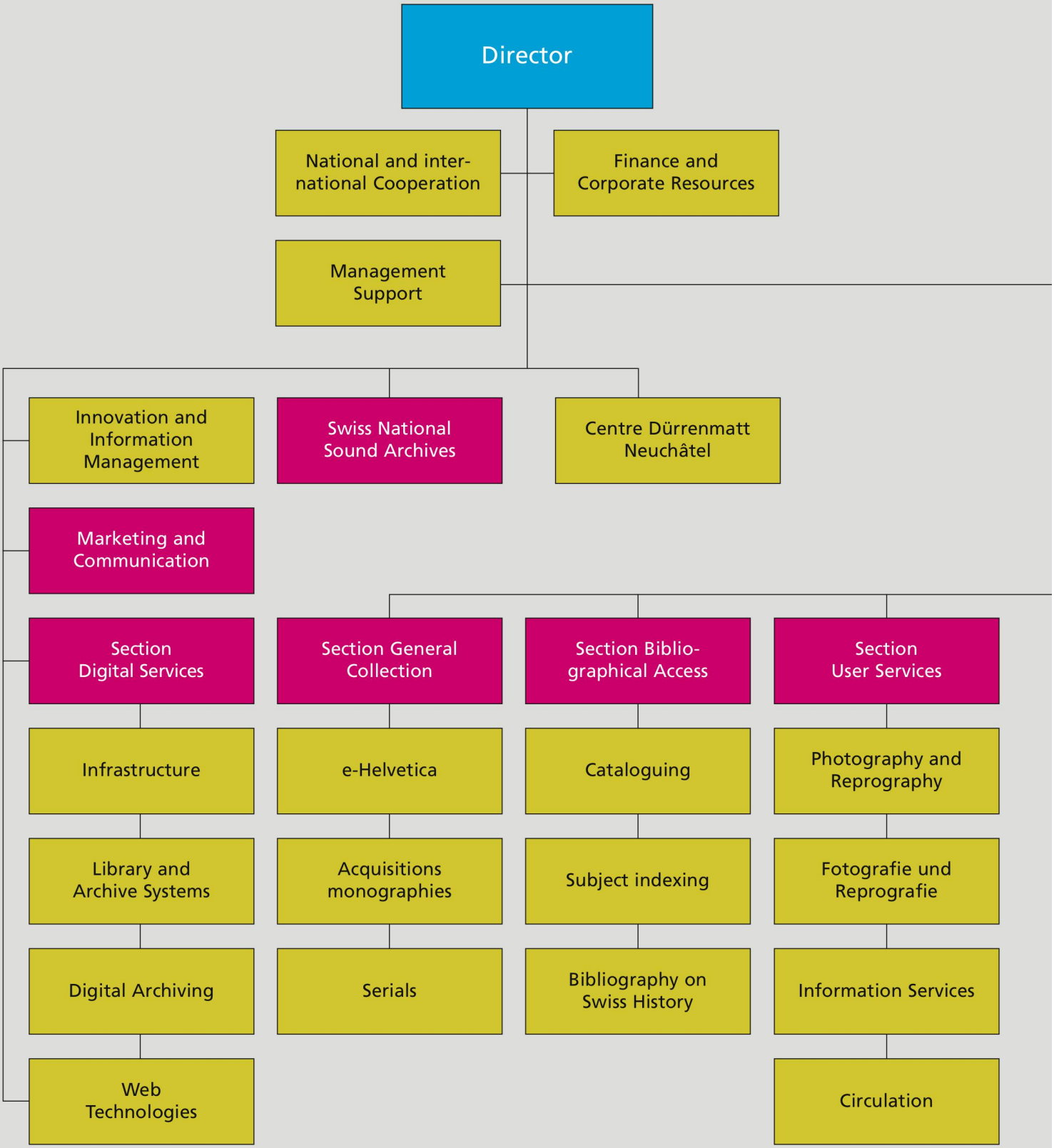
Director
National and inter-national Cooperation
Finance and Corporate Resources
Management Support
Innovation and Information Management
Swiss National Sound Archives
Centre Dürrenmatt Neuchâtel
Marketing and Communication
Section Digital Services
Section General Collection
Section Biblio-graphical Access
Section User Services
Infrastructure
e-Helvetica
Cataloguing
Photography and Reprography
Library and Archive Systems
Acquisitions monographies
Subject indexing
Fotografie und Reprografie
Digital Archiving
Serials
Bibliography on Swiss History
Information Services
Web Technologies
Circulation

Organization chart Swiss National Library
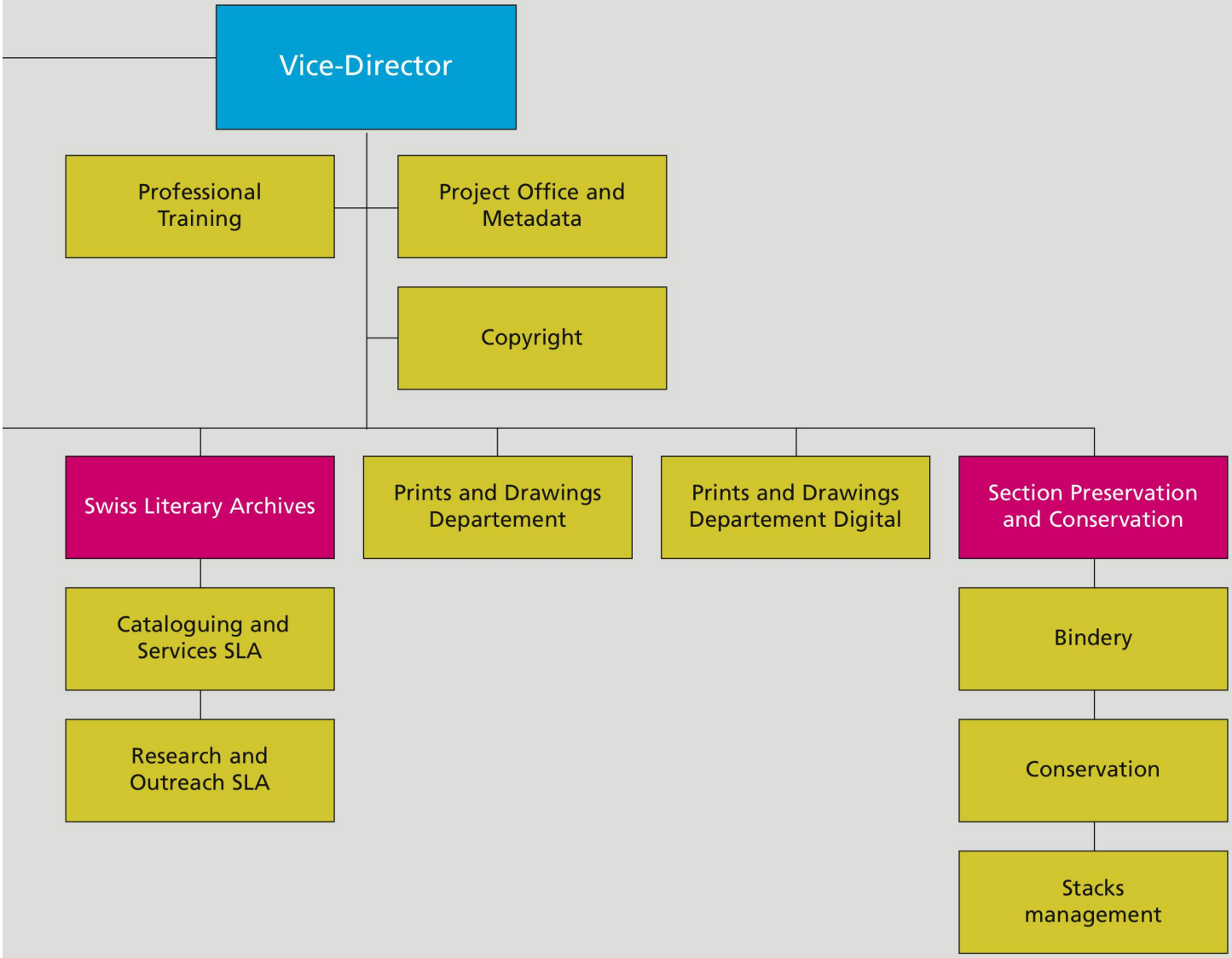
As of 31 December 2016