Objekttyp: **TableOfContent**

Zeitschrift: **Actes de la Société jurassienne d'émulation**

Band (Jahr): **33 (1882)**

PDF erstellt am: **26.05.2024**

Nutzungsbedingungen

Die ETH-Bibliothek ist Anbieterin der digitalisierten Zeitschriften. Sie besitzt keine Urheberrechte an den Inhalten der Zeitschriften. Die Rechte liegen in der Regel bei den Herausgebern.
Die auf der Plattform e-periodica veröffentlichten Dokumente stehen für nicht-kommerzielle Zwecke in Lehre und Forschung sowie für die private Nutzung frei zur Verfügung. Einzelne Dateien oder Ausdrucke aus diesem Angebot können zusammen mit diesen Nutzungsbedingungen und den korrekten Herkunftsbezeichnungen weitergegeben werden.
Das Veröffentlichen von Bildern in Print- und Online-Publikationen ist nur mit vorheriger Genehmigung der Rechteinhaber erlaubt. Die systematische Speicherung von Teilen des elektronischen Angebots auf anderen Servern bedarf ebenfalls des schriftlichen Einverständnisses der Rechteinhaber.

Haftungsausschluss

Alle Angaben erfolgen ohne Gewähr für Vollständigkeit oder Richtigkeit. Es wird keine Haftung übernommen für Schäden durch die Verwendung von Informationen aus diesem Online-Angebot oder durch das Fehlen von Informationen. Dies gilt auch für Inhalte Dritter, die über dieses Angebot zugänglich sind.

Ein Dienst der *ETH-Bibliothek*
ETH Zürich, Rämistrasse 101, 8092 Zürich, Schweiz, www.library.ethz.ch

http://www.e-periodica.ch

TABLE

Pages

Discours prononcé à l'ouverture de la séance générale du 28 septembre 1882. E. Meyer V

Coup-d'œil sur les travaux de la Société jurassienne d'émulation en 1881-1882. G. Fayot XI

Procès-verbal de la réunion générale de la Société jurassienne à Porrentruy, le 23 septembre 1882 XXI

MÉMOIRES :

Un poète suisse, Albert Richard. V. Rossel 3

Les caisses d'épargne scolaires. A. Girard 37

Formation jurassique des environs de Besançon. L. Rollier. . 75

Jean D'Aulte, châtelain du Schlossberg. J. Germiquet. . . . 109

Testament de Jean D'Aulte, ancien châtelain de Neuveville. (X. Kohler) 121

Glanures jurassiennes. Neuveville et Neuchâtel. X. Kohler . . 124

Rapport sur l'institution projetée pour l'éducation de jeunes filles vicieuses. F. Imer 175

La révolution dans l'ancien Evêché de Bâle, d'après un témoin oculaire. J. Feune 183

Sophie Germain et sa correspondance avec Gauss. A. Droz . . 213

Bulletin littéraire. X. Kohler 220

POÉSIES : Les amis absents. X. Kohler 237

Sonnets. V. Rossel 239

A un champ de bataille. Wallingre 241

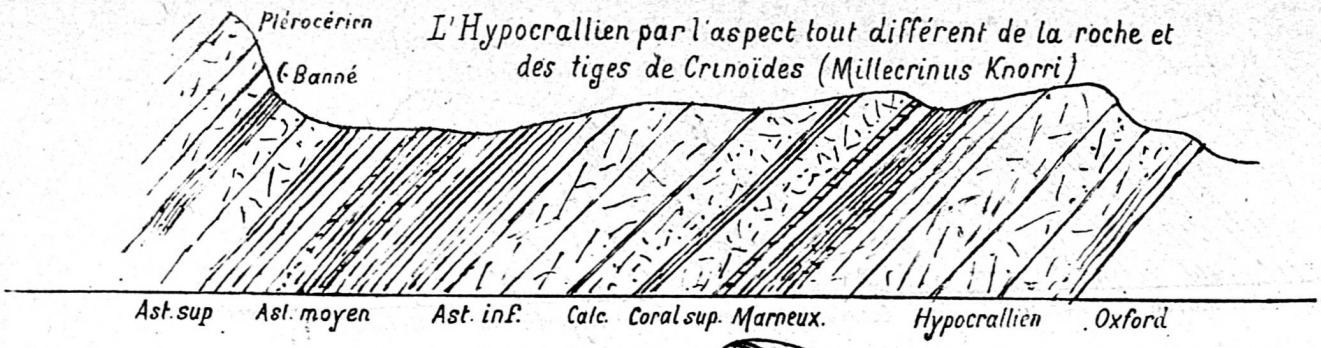
Pterocérien
Banné
L'Hypocrallien par l'aspect tout différent de la roche et des tiges de Crinoïdes (Millecrinus Knorri)
Ast. sup
Ast. moyen
Ast. inf.
Calc.
Coral sup.
Marneux.
Hypocrallien
Oxford

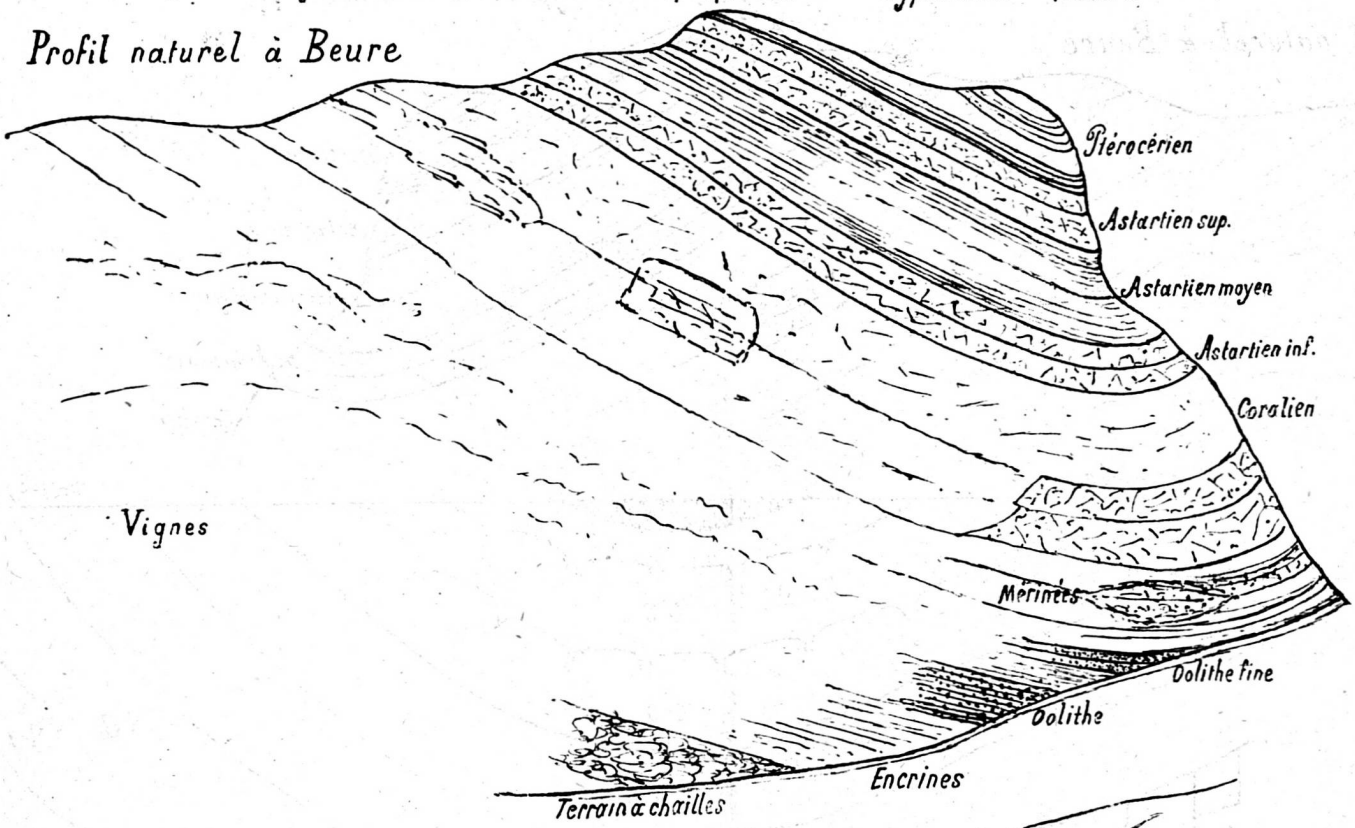
Profil naturel à Beure
Pterocérien
Astartien sup.
Astartien moyen
Astartien inf.
Coralien
Vignes
Merinées
Oolithe fine
Oolithe
Encrines
Terrain à chailles

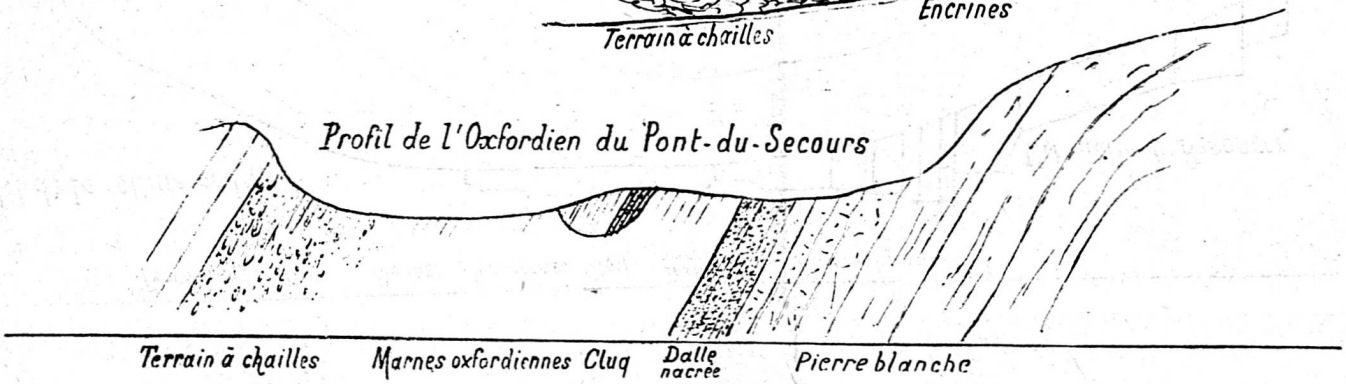
Profil de l'Oxfordien du Pont-du-Secours
Terrain à chailles
Marnes oxfordiennes
Cluq
Dalle nacrée
Pierre blanche

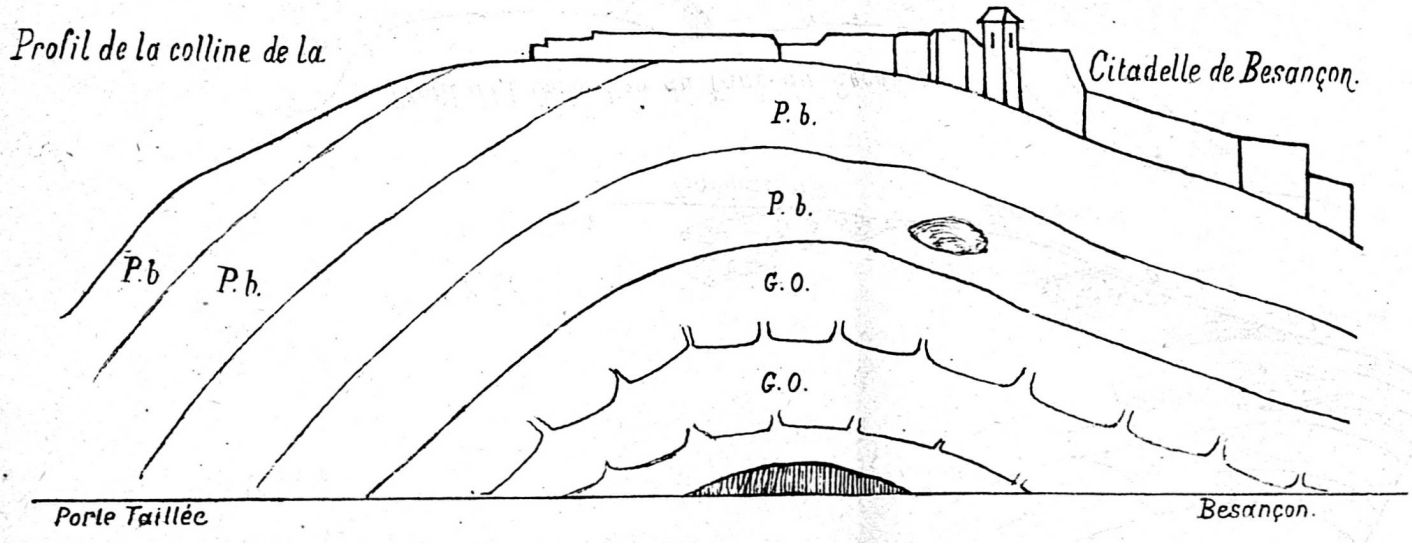
Profil de la colline de la Citadelle de Besançon.
P. b.
P. b.
P.b
P.b.
G.O.
G.O.
Porte Taillée
Besançon.