Liebe Leserinnen und Leser [...]

Objekttyp: **Preface**

Zeitschrift: **astro sapiens : die Zeitschrift von und für Amateur-Astronomen**

Band (Jahr): **4 (1994)**

Heft 2

PDF erstellt am: **27.05.2024**

Nutzungsbedingungen

Die ETH-Bibliothek ist Anbieterin der digitalisierten Zeitschriften. Sie besitzt keine Urheberrechte an den Inhalten der Zeitschriften. Die Rechte liegen in der Regel bei den Herausgebern.
Die auf der Plattform e-periodica veröffentlichten Dokumente stehen für nicht-kommerzielle Zwecke in Lehre und Forschung sowie für die private Nutzung frei zur Verfügung. Einzelne Dateien oder Ausdrucke aus diesem Angebot können zusammen mit diesen Nutzungsbedingungen und den korrekten Herkunftsbezeichnungen weitergegeben werden.
Das Veröffentlichen von Bildern in Print- und Online-Publikationen ist nur mit vorheriger Genehmigung der Rechteinhaber erlaubt. Die systematische Speicherung von Teilen des elektronischen Angebots auf anderen Servern bedarf ebenfalls des schriftlichen Einverständnisses der Rechteinhaber.

Haftungsausschluss

Alle Angaben erfolgen ohne Gewähr für Vollständigkeit oder Richtigkeit. Es wird keine Haftung übernommen für Schäden durch die Verwendung von Informationen aus diesem Online-Angebot oder durch das Fehlen von Informationen. Dies gilt auch für Inhalte Dritter, die über dieses Angebot zugänglich sind.

Ein Dienst der *ETH-Bibliothek*
ETH Zürich, Rämistrasse 101, 8092 Zürich, Schweiz, www.library.ethz.ch

http://www.e-periodica.ch

Liebe Leserinnen und Leser

Vor bald vier Jahren hat alles begonnen mit der Zeitschrift *astro sapiens*. Viele von Ihnen konnten die rasante Entwicklung von Anfang an mitverfolgen. Beinahe jede Ausgabe ist dicker, vielfältiger und professioneller geworden. Auch das Veranstaltungsangebot wurde ständig ausgebaut.

Dass all dies nur unter enormem Zeitaufwand möglich ist, muss kaum erwähnt werden. Vom ursprünglichen Redaktionsteam sind uns trotzdem beinahe alle Mitglieder «erhalten geblieben» und neue dazugekommen.

Zu den Problemen der ersten Stunde zählte jedoch, dass fast alle Mitarbeiter noch in der Ausbildung waren. Daran hat sich bis heute nichts geändert, ganz im Gegenteil: In den kommenden Jahren untersteht ein wesentlicher Teil unseres Teams einer besonders grossen Belastung in Ausbildung und Beruf.

Um diese Zeit ohne Qualitätseinbussen überstehen zu können, suchen wir dringend nach neuen Gesichtern in der Redaktion. Zum Beispiel nach Reportern, die Anlässe besuchen und den neusten Gerüchten nachgehen. Oder nach Autoren aus den verschiedensten Interessengebieten, die regelmässig aus ihrer Sparte berichten und so deren Popularität fördern. Auch Mitarbeiter mit der Bereitschaft, sich in technische Fragen unserer Zeitschrift einzuarbeiten sind gefragt. Schliesslich brauchen wir auch Amateure mit Freude am Organisieren hauseigener Anlässe.

Eine aktive Mitarbeit im Team von *astro sapiens* bedeutet weder stundenlanges Korrekturlesen noch das Bewältigen endloser Bürokratie, sondern hautengen Kontakt mit der Amateur-Astronomie und das Dabeisein an vorderster Front. Unsere regelmässigen Sitzungen vermitteln einen tiefen Einblick in die Astroszene. Ausserdem ist diese Tätigkeit mit neuen Erfahrungen und interessanten Erlebnissen verbunden.

Wir sind der Überzeugung, dass *astro sapiens* als Zeitschrift und Veranstalter ein festes Bindeglied der Amateur-Astronomie bleiben muss. Wir sind heute aber an einen Punkt gelangt, von dem an wir auf neue Kräfte angewiesen sind.

Nehmen Sie deshalb mit Markus Hägi (Telefon abends 01 / 761 76 79) oder einem anderen Redaktionsmitglied (siehe Impressum) Kontakt auf, und wir werden Ihnen gerne verschiedene Formen der Mitarbeit erläutern, je nachdem was in Ihren Möglichkeiten steht. Wir freuen uns auf Ihre Nachricht.

Das Redaktionsteam von astro sapiens

Impressum

astro sapiens

Die Zeitschrift von und für Amateur-Astronomen

ISSN 1021-5638

4. Jahrgang, Nummer 2, Mai 1994

Erscheint in den Monaten Februar, Mai, August und November

Einzelpreis: sFr. 6.– / DM 7.–
Abopreis: sFr. 22.– / DM 25.–
Gönnerabo: sFr. 50.– / DM 55.–
Nichtkommerzielle Kleinanzeigen kostenlos.

Die Verantwortung für die in dieser Zeitschrift veröffentlichten Artikel trägt der Autor. Die Redaktion lehnt jegliche Haftung ab. Nachdruck, auch auszugsweise, nur mit schriftlicher Genehmigung der Redaktion.

Redaktionsschluss der nächsten Ausgabe: 1. Juli 1994

Beiträge und Kleinanzeigen:
Xavier Donath, Sihlmatten 10, CH-8134 Adliswil. Tel. 056/99 32 11.
Internet: donath@cvax.psi.ch

Abonnemente und Vertrieb:
Michael Kohl, Hiltisbergstr. 11, CH-8637 Laupen. Tel. 055/95 42 12.
Internet: astro@pax.eunet.ch

Marketing und Inserate:
Uwe Gartmann, Mattenweg 11, CH-8918 Unterlunkhofen.
Tel. 057/34 42 25, Fax 057/34 42 46

Zahlungen:
Peter Müller, Dreispitz 257, CH-8050 Zürich. Tel. 01/322 38 90.
Postcheckamt Zürich PC 80-20055-0

Druck:
M. Erne AG, Grubenstr. 18, CH-8045 Zürich

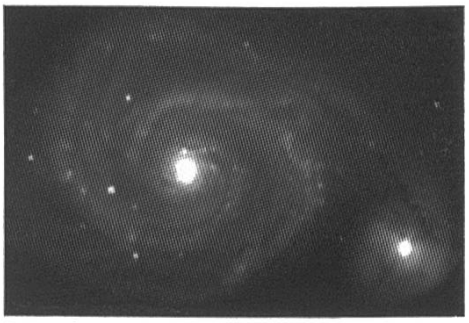

Nach M81 nun M51 – Supernovae am Laufmeter.
Seite 6

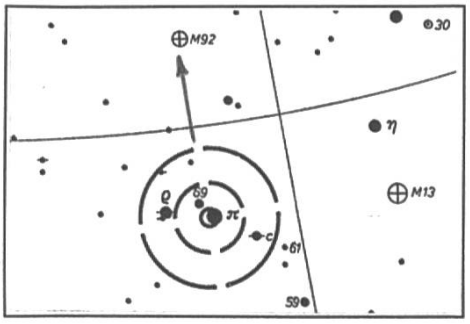

Helfer in Not – Das Schwenksuchsystem.
Seite 10

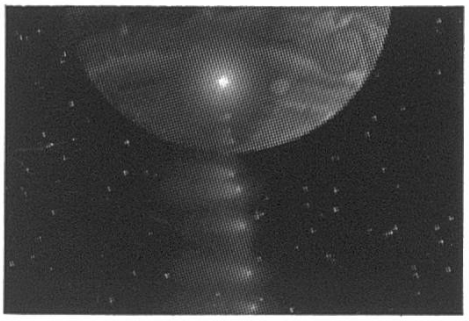

Auf Kollisionskurs – Das tragische Ende eines Kometen.
Seite 36

Zum Titelbild:
M 51 mit Supernova 1994I und NGC 5195. 32 ST6-Aufnahmen zu total 480 s. 50-cm-Newton, f=2.5 m. 23. 4. 1994, ca. 0.00 Uhr MEZ. Felix Schläpper und Stefan Meister, Sternwarte Bülach.