Objekttyp: **Miscellaneous**

Zeitschrift: **Asiatische Studien : Zeitschrift der Schweizerischen Asiengesellschaft = Études asiatiques : revue de la Société Suisse-Asie**

Band (Jahr): **22 (1968)**

Heft 1-4

PDF erstellt am: **02.06.2024**

Nutzungsbedingungen

Die ETH-Bibliothek ist Anbieterin der digitalisierten Zeitschriften. Sie besitzt keine Urheberrechte an den Inhalten der Zeitschriften. Die Rechte liegen in der Regel bei den Herausgebern.
Die auf der Plattform e-periodica veröffentlichten Dokumente stehen für nicht-kommerzielle Zwecke in Lehre und Forschung sowie für die private Nutzung frei zur Verfügung. Einzelne Dateien oder Ausdrucke aus diesem Angebot können zusammen mit diesen Nutzungsbedingungen und den korrekten Herkunftsbezeichnungen weitergegeben werden.
Das Veröffentlichen von Bildern in Print- und Online-Publikationen ist nur mit vorheriger Genehmigung der Rechteinhaber erlaubt. Die systematische Speicherung von Teilen des elektronischen Angebots auf anderen Servern bedarf ebenfalls des schriftlichen Einverständnisses der Rechteinhaber.

Haftungsausschluss

Alle Angaben erfolgen ohne Gewähr für Vollständigkeit oder Richtigkeit. Es wird keine Haftung übernommen für Schäden durch die Verwendung von Informationen aus diesem Online-Angebot oder durch das Fehlen von Informationen. Dies gilt auch für Inhalte Dritter, die über dieses Angebot zugänglich sind.

Ein Dienst der *ETH-Bibliothek*
ETH Zürich, Rämistrasse 101, 8092 Zürich, Schweiz, www.library.ethz.ch

http://www.e-periodica.ch

INHALT · SOMMAIRE

JAO TSONG YI: *Le recueil du Lac Noir. Poêmes traduits par Paul Demiéville* (avec 2 planches) 1
R. P. KRAMERS: *Die Lao-Tzŭ-Diskussionen in der chinesischen Volksrepublik* 31
JUSTUS M. VAN DER KROEF: *Kingship and Political Legitimacy in Southeast Asia: Patterns of an Enduring Tradition* 68
EVA STOLL: *Orientalia Helvetica: Die Sammlung für Völkerkunde der Universität Zürich* (mit 55 Abbildungen und 3 Farbtafeln) 88
ELSY LEUZINGER: *Orientalia Helvetica: Neues aus dem Museum Rietberg* (mit 4 Abbildungen) 108
SIEGBERT HUMMEL: *Ekajaṭā in Tibet* (mit 1 Tafel) 110
PAUL HORSCH: *Der Hinduismus und die Religionen der Primitivstämme Indiens* 115
LORENZ STÄGER: *Jean-Jacques Hess-von Wyss (11. Januar 1866 bis 29. April 1949)* 137
PETER KAPLONY: *In Erinnerung an César E. Dubler (14. November 1915 bis 20. Juli 1966)* 146
Bücherbesprechungen · Comptes rendus 155
Erhaltene Bücher · Livres reçus 172
Austausch Zeitschriften · Revues d'échange 174
Veranstaltungen · Manifestations 175

ASIATISCHE STUDIEN · ÉTUDES ASIATIQUES

ZEITSCHRIFT DER SCHWEIZERISCHEN GESELLSCHAFT FÜR ASIENKUNDE
REVUE DE LA SOCIÉTÉ SUISSE D'ÉTUDES ASIATIQUES

herausgegeben von / éditées par

PAUL HORSCH · R. P. KRAMERS · CONSTANTIN REGAMEY

in Verbindung mit / avec le concours de
Victor Maag · Fritz Meier · Dietrich Seckel

REDAKTION:
Paul Horsch, Regensdorferstraße 153, CH-8049 Zürich

© 1969 · A. Francke AG · Verlag · Bern – Alle Rechte vorbehalten
Printed in Switzerland – Ausstattung und Druck von Benteli AG · Bern

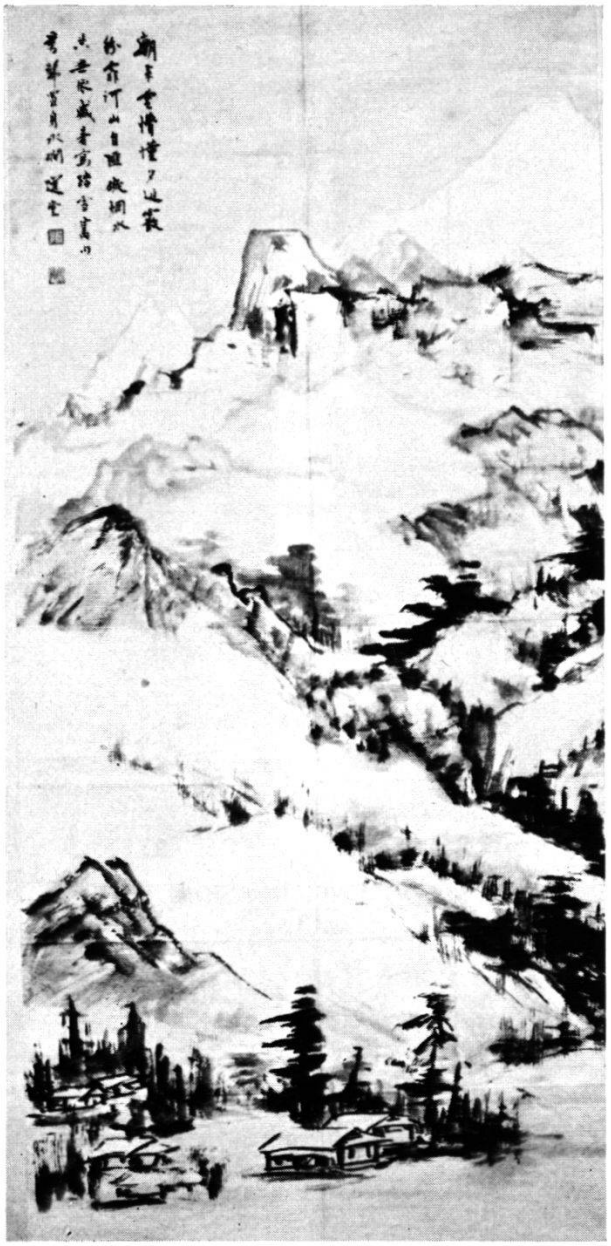

Lavis sur papier de Jao Tsong-yi (1 m × 2 m). Fait à Hongkong en octobre 1967.

Inscription :

Quand on vient le matin, pénombre nuageuse ;
Quand on repart le soir, neige mêlée de pluie.
Entre torrents et monts, aucune obstruction ;
Entre brumes et eaux, nul point d'appui.

En pleine chaleur, j'ai peint la montagne de naguère où je foulais la neige ; c'est comme si j'avais mis mon corps dans un torrent glacé.

(Signature) Siuan-t'ang (nom de courtoisie de l'auteur).
(Cachets) Jao Po-tseu (surnom) ; Kou-ngan (l'ermitage de la constance, autre surnom).

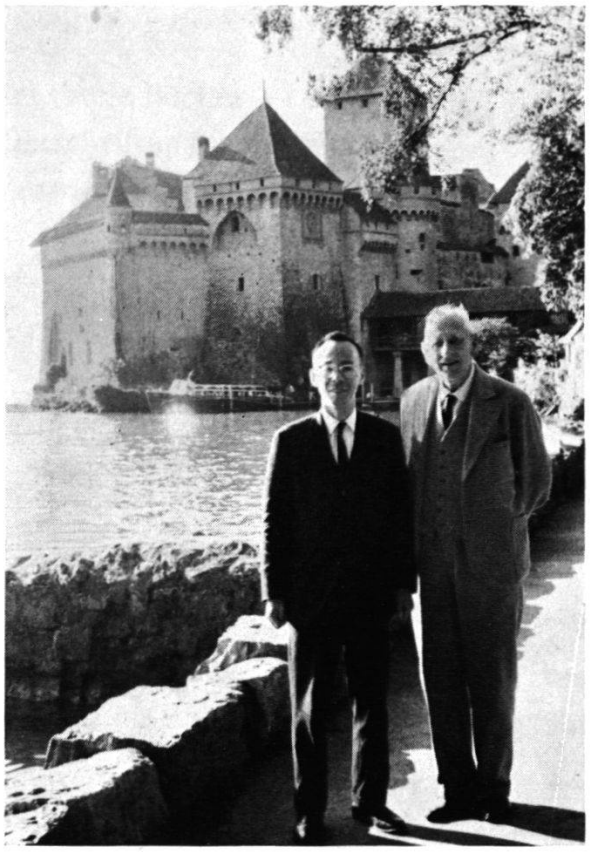

Chillon

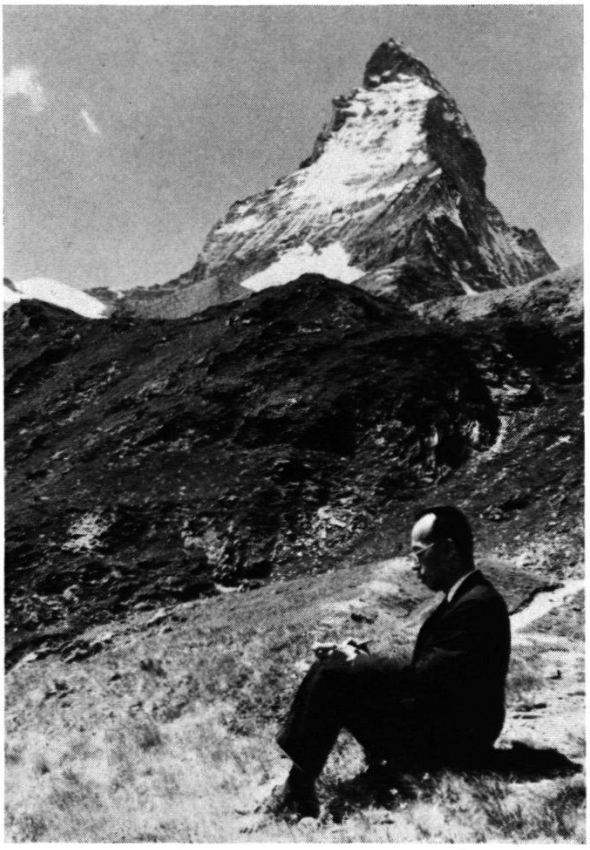

Au Lac Noir

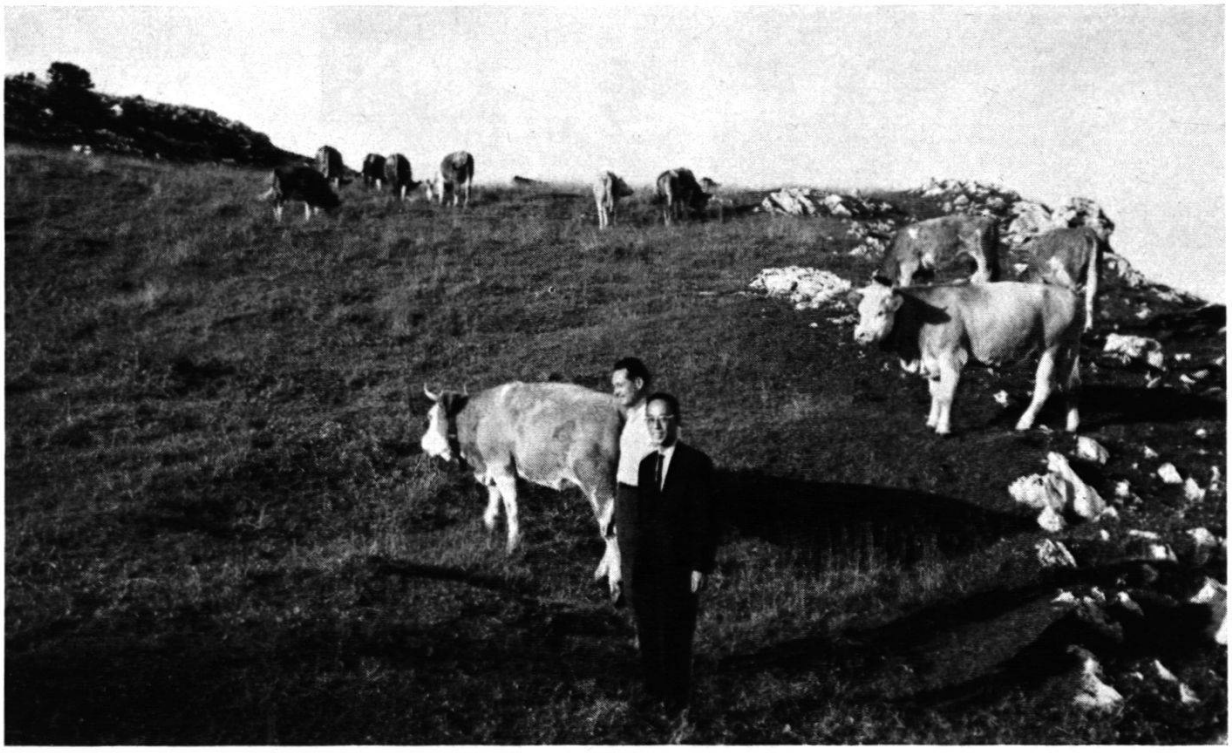

Mont Tendre