La ville Kalbe près Berlin

Autor(en): **[s.n.]**

Objekttyp: **Article**

Zeitschrift: **L'Architecture suisse : revue bi-mensuelle d'architecture, d'art, d'art appliqué et de construction**

Band (Jahr): **2 (1913)**

Heft 24

PDF erstellt am: **30.05.2024**

Persistenter Link: https://doi.org/10.5169/seals-889876

Nutzungsbedingungen

Die ETH-Bibliothek ist Anbieterin der digitalisierten Zeitschriften. Sie besitzt keine Urheberrechte an den Inhalten der Zeitschriften. Die Rechte liegen in der Regel bei den Herausgebern.
Die auf der Plattform e-periodica veröffentlichten Dokumente stehen für nicht-kommerzielle Zwecke in Lehre und Forschung sowie für die private Nutzung frei zur Verfügung. Einzelne Dateien oder Ausdrucke aus diesem Angebot können zusammen mit diesen Nutzungsbedingungen und den korrekten Herkunftsbezeichnungen weitergegeben werden.
Das Veröffentlichen von Bildern in Print- und Online-Publikationen ist nur mit vorheriger Genehmigung der Rechteinhaber erlaubt. Die systematische Speicherung von Teilen des elektronischen Angebots auf anderen Servern bedarf ebenfalls des schriftlichen Einverständnisses der Rechteinhaber.

Haftungsausschluss

Alle Angaben erfolgen ohne Gewähr für Vollständigkeit oder Richtigkeit. Es wird keine Haftung übernommen für Schäden durch die Verwendung von Informationen aus diesem Online-Angebot oder durch das Fehlen von Informationen. Dies gilt auch für Inhalte Dritter, die über dieses Angebot zugänglich sind.

Ein Dienst der *ETH-Bibliothek*
ETH Zürich, Rämistrasse 101, 8092 Zürich, Schweiz, www.library.ethz.ch

http://www.e-periodica.ch

les riantes vallées de l'Emmental, un village aux maisons cossues, coiffées de grands toits brunis et violacés par le temps, groupées autour du clocher svelte d'une petite église, tout y sera. La forge et l'auberge hospitalière où l'on trouvera les mets et les vins du pays.

Les bâtiments sont encore la plupart inachevés. Toutefois, il est aisé de se faire dès maintenant une idée assez juste de ce que sera notre exposition nationale. Toutes ces bâtisses, surmontées d'élégantes coupoles, ornées de tourelles, aux façades claires et aux toits multicolores sont d'un effet tout à fait heureux.

Il ne me reste plus qu'à souhaiter qu'en quelques mois, lorsque tout sera prêt, le succès complet vienne justifier et couronner tant d'efforts. H. S.

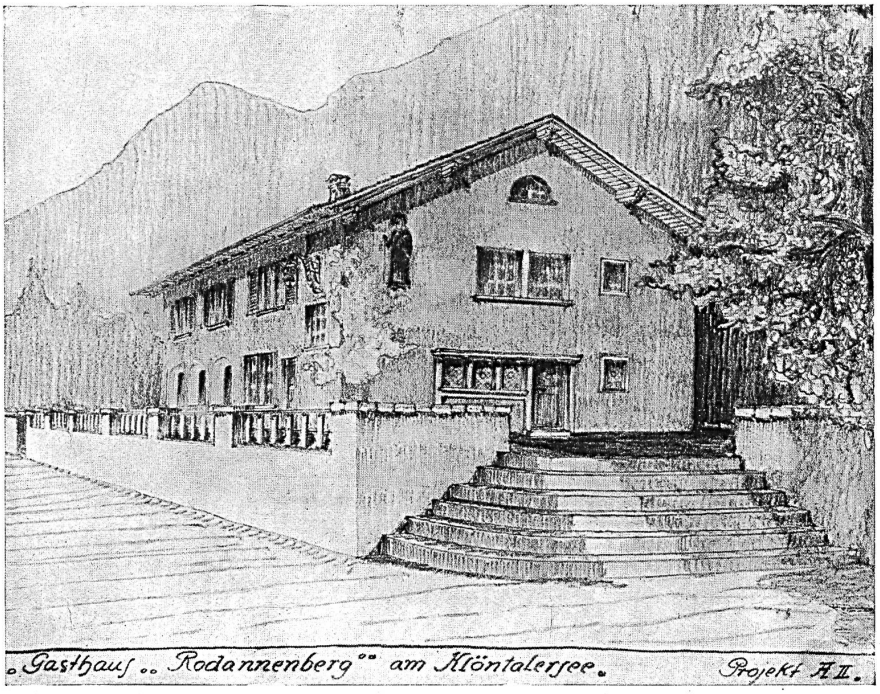

Projet pour une auberge :: au lac de Klöntal (variante)

Streiff et Schindler Architectes à Zurich

La villa Kalbe près Berlin.

Avant de prendre la direction du service d'architecture d'une grande société bâloise, l'architecte Hans Bernoulli pratiquait avec beaucoup de succès à Berlin. La jolie propriété que nous reproduisons ci-contre, date de son séjour dans la capitale allemande.

Sur des socles en briques d'un rouge assez foncé s'élèvent les façades, enduites d'un mouchetis teinté en gris. Sur ce fond neutre se détachent les volets et espaliers, peints en vert foncé, et quelques décors au plâtre sobrement traités.

Le plan est bien étudié, la distribution des pièces très bonne.

Le hall, la salle à manger et une grande vérandah sont aménagés dans l'axe du bâtiment; le rez-de-chaussée comprend en outre une grande chambre-salon, deux chambres à coucher avec bain et toilette.

A l'étage, le plan prévoit quatre chambres à coucher et trois chambres de bonne.

Dans cette maison, le confort moderne des villes fait bon ménage avec la simplicité dictée par la vie à la campagne, et l'architecte, tout en respectant les vœux de son propriétaire, a su créer une œuvre originale, bien appropriée à son milieu, et qui mérite d'être signalée et soulignée.

B.

Vue d'ensemble

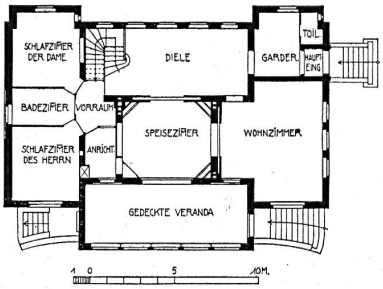

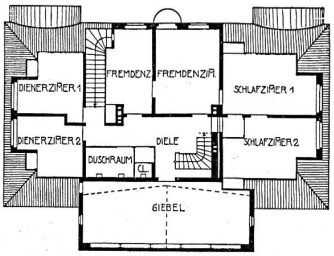

Echelle 1 : 400

Plans du rez-de-chaussée
:: et du premier étage ::

Villa d'été de M. Kalbe
à Lanke près Berlin ::

Hans Bernoulli, architecte
:: Bâle ::

Vue sur le jardin

Villa d'été de M. Kalbe
à Lanke près Berlin ::

Hans Bernoulli, architecte
:: Bâle ::

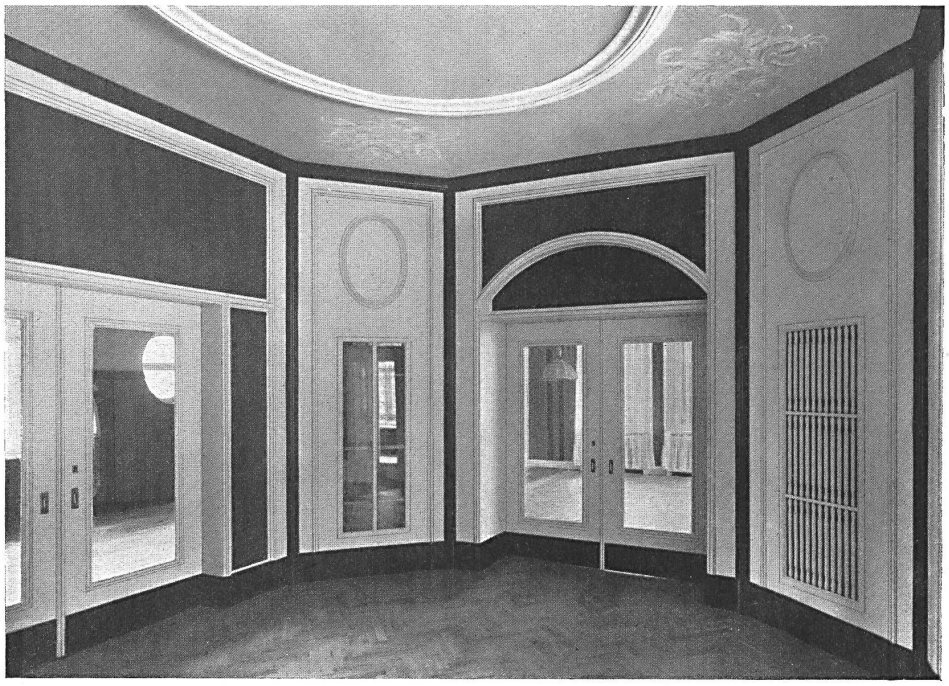

La salle à manger

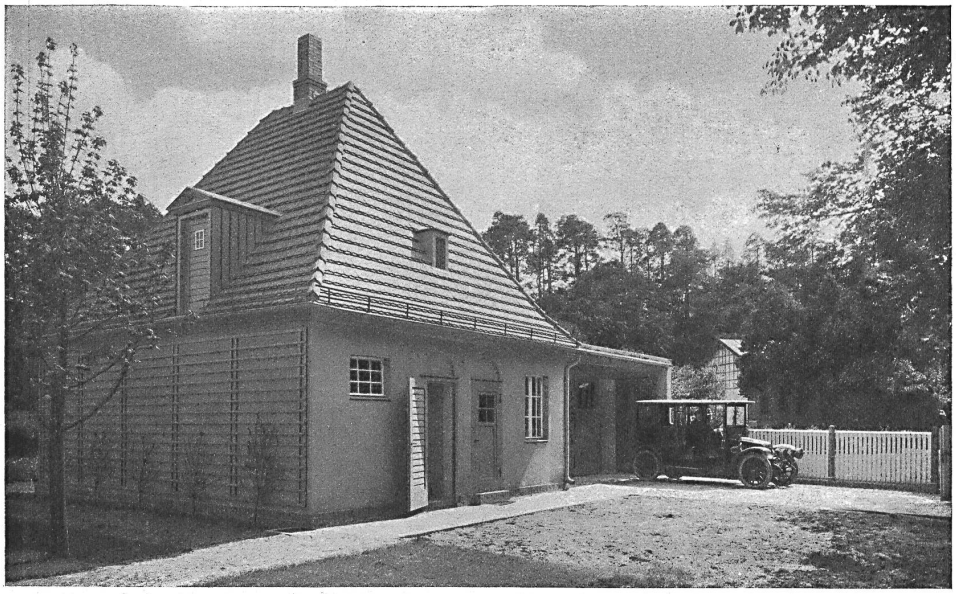

L'économat avec garage

Villa d'été de M. Kalbe
à Lanke près Berlin ::

Hans Bernoulli, architecte
:: Bâle ::

Façade sur la rue

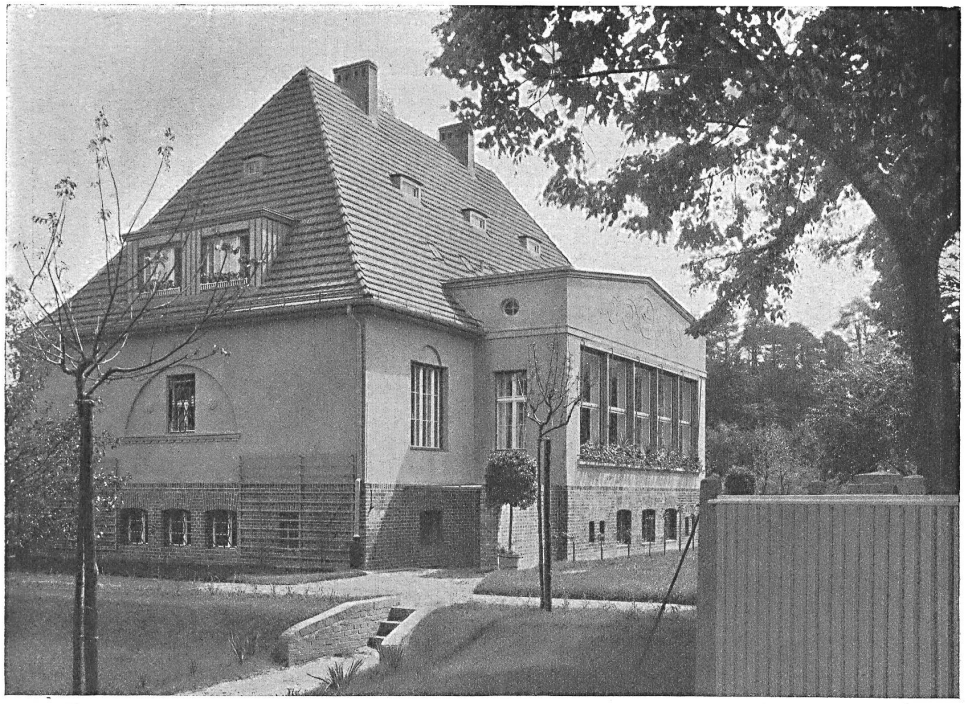

Villa d'été de M. Kalbe
à Lanke près Berlin ::

Hans Bernoulli, architecte
:: Bâle ::

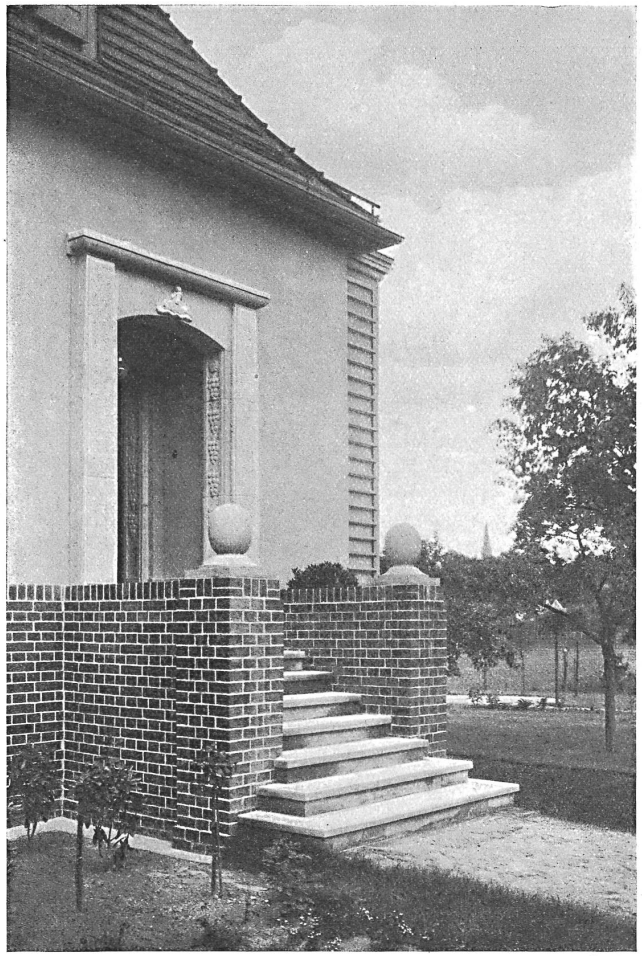

Entrée principale

Vérandah

Villa d'été de M. Kalbe
à Lanke près Berlin ::

Hans Bernoulli, architecte
:: Bâle ::

Vase en aggloméré avec Ageratum bleu

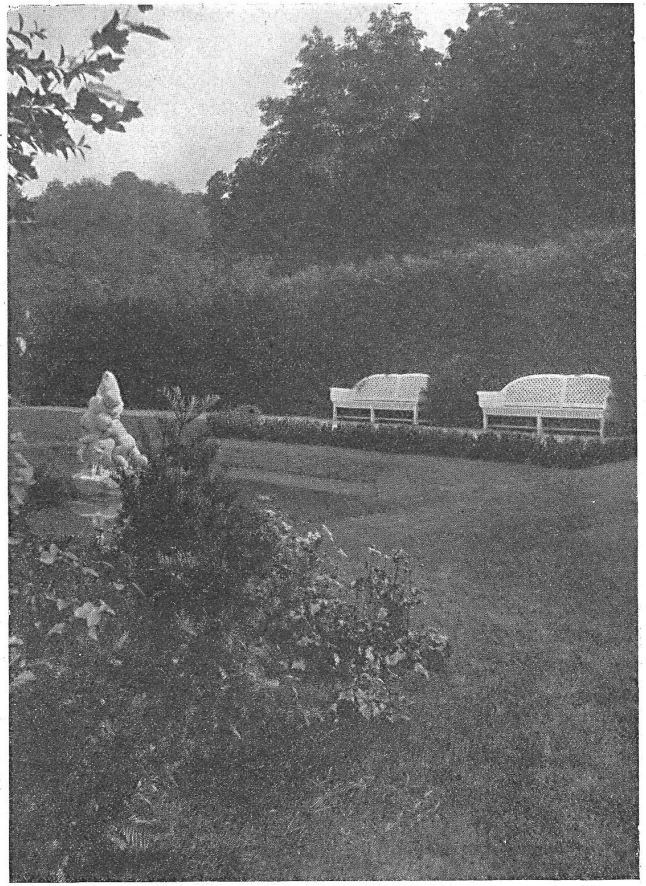

Bancs de jardin avec pièce d'eau

Exposition des jardiniers paysagistes
:: à Zurich ::

Héritiers d'Otto Frœbel, architectes-
paysagistes à Zurich ::

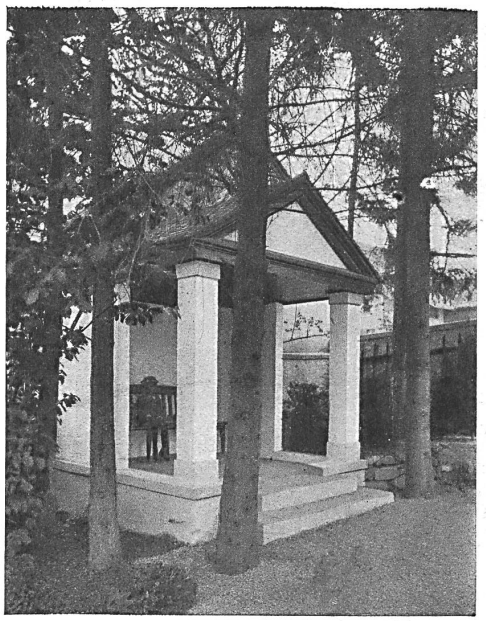

Le pavillon de jardin

Vue d'une partie de jardin

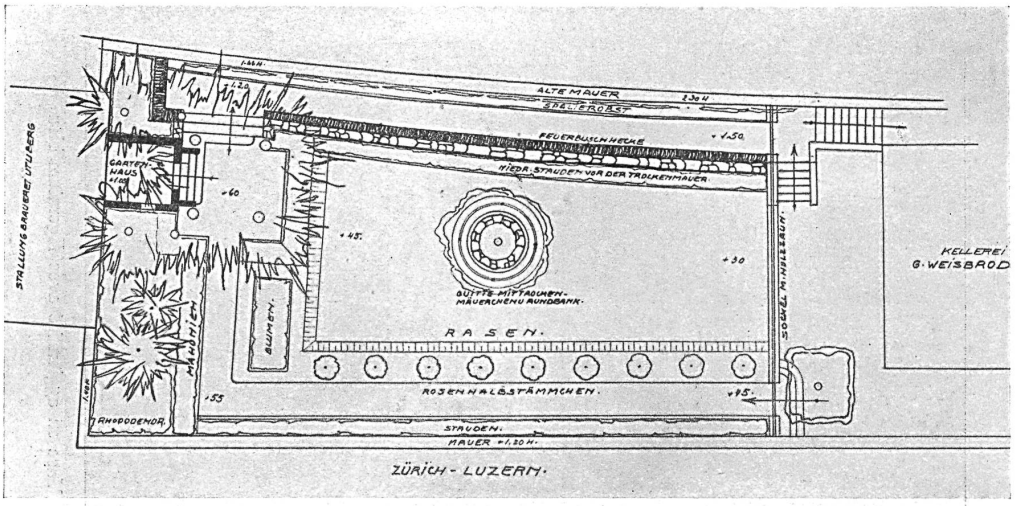

:: Plan de situation ::
Esquisse de G. Ammann à Zurich

Le jardin de la propriété ::
G. Weisbrod à Affoltern (Albis)

Héritiers d'Otto Frœbel, architectes-paysagistes à Zurich ::

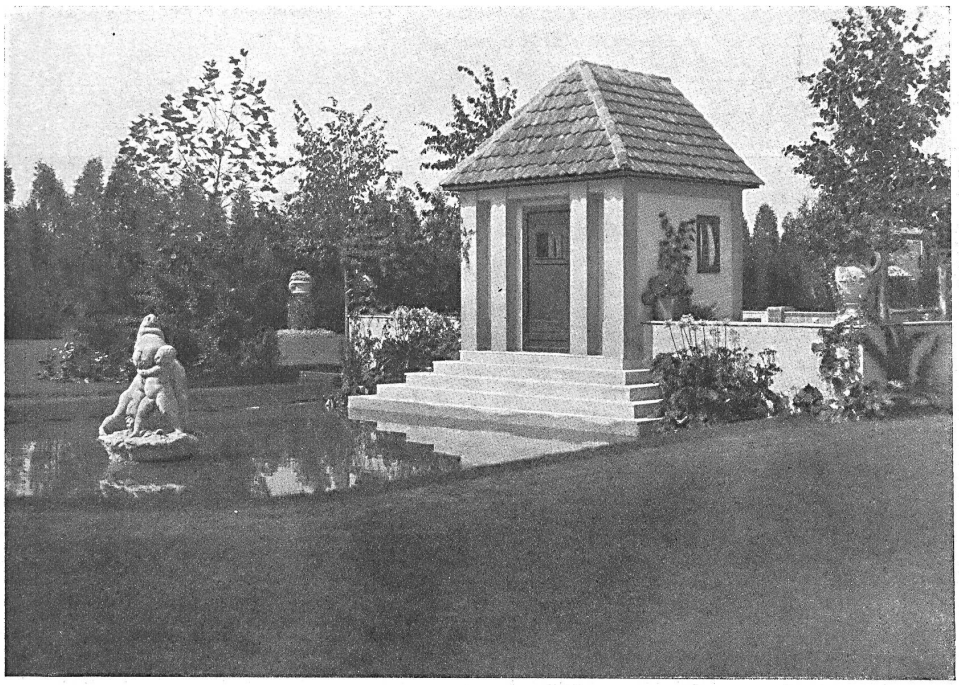

Pavillon de jardin avec bassin et groupe plastique

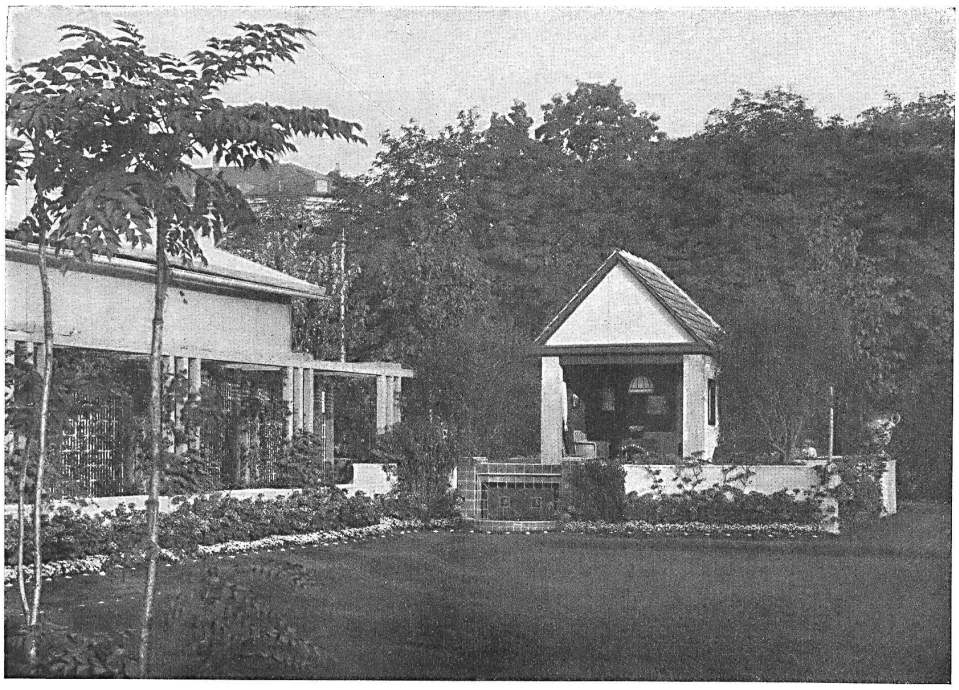

Pavillon de jardin sur terrasse avec fontaine décorative

Exposition des architectes-paysagistes à Zurich ::

Héritiers d'Otto Frœbel, architectes-paysagistes à Zurich ::

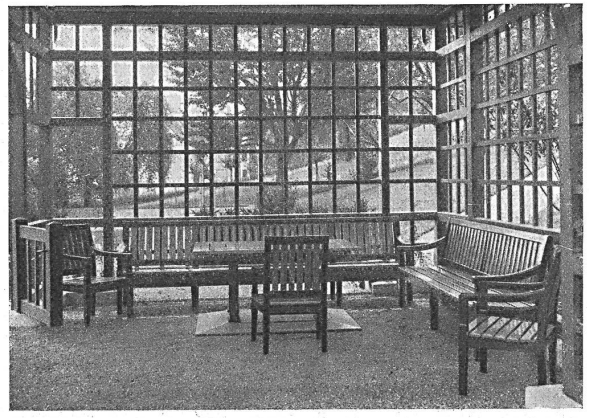

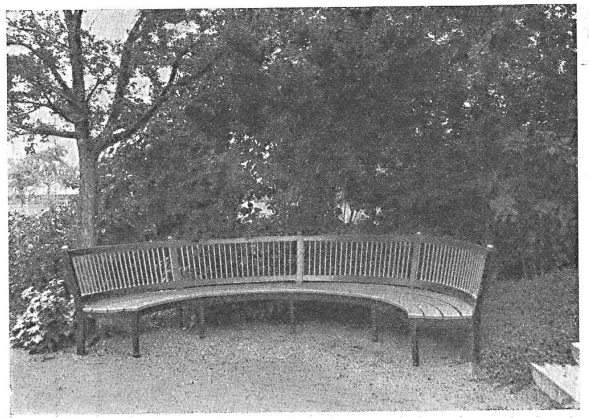

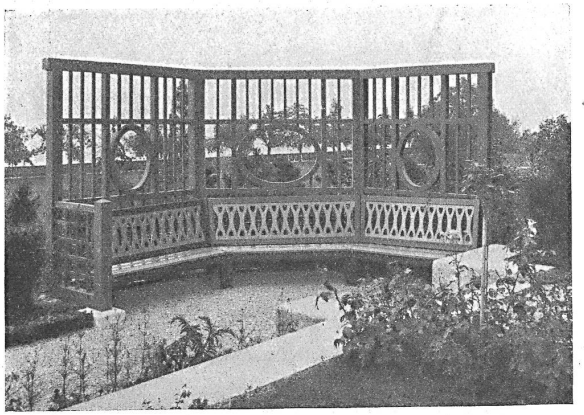

Mobilier de jardin

Héritiers d'Otto Frœbel, architectes-paysagistes à Zurich ::

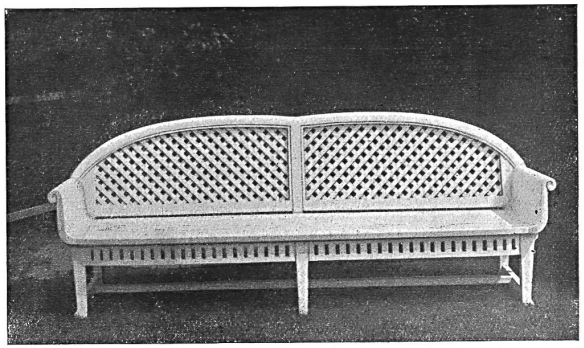

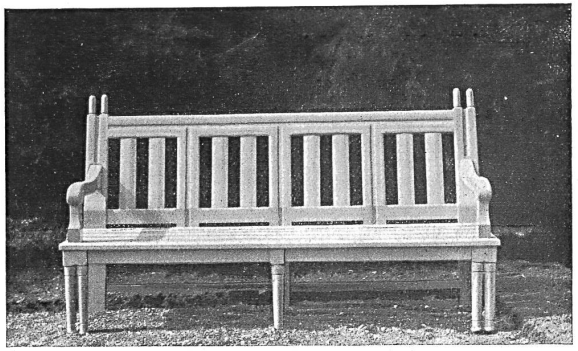

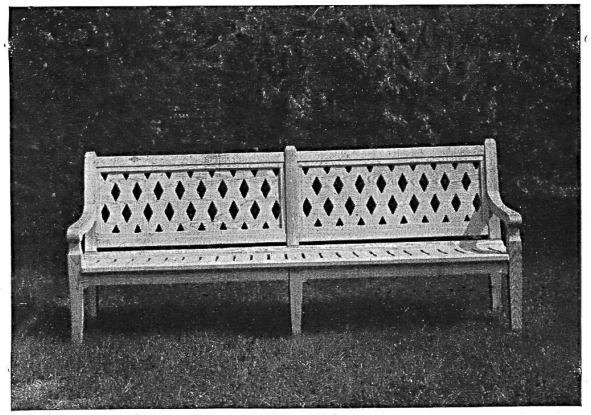

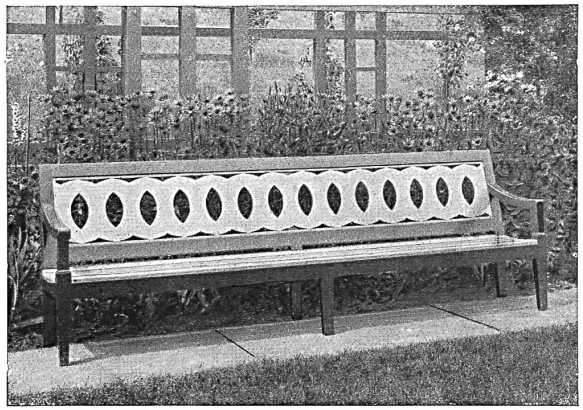

Mobilier de jardin

Héritiers d'Ot'o Frœbel, architectes-paysagistes à Zurich ::

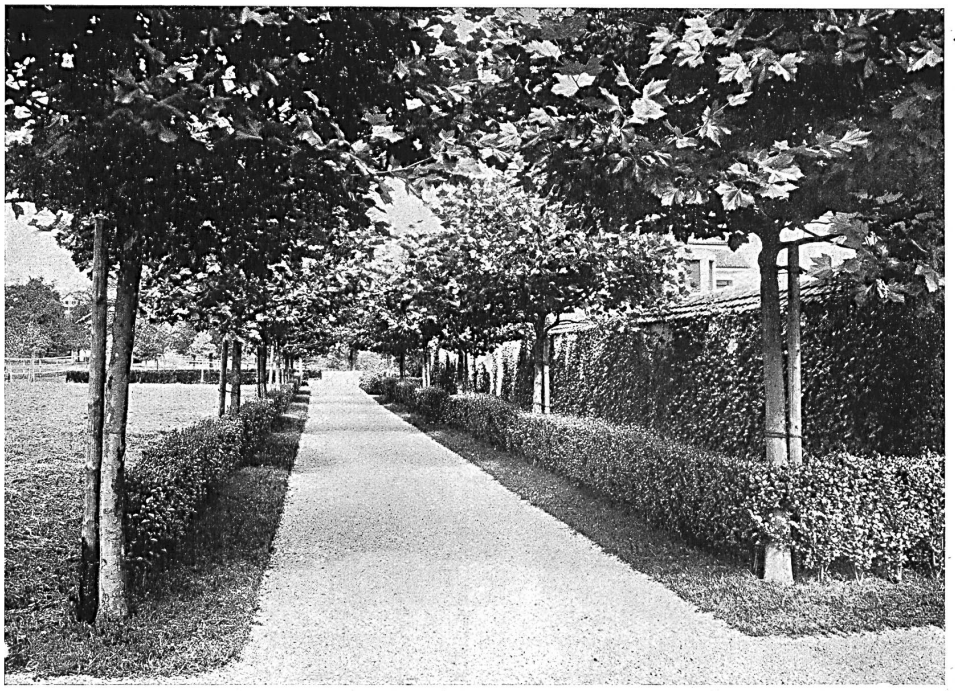

Allée de platanes dans le jardin de la propriété Schwarzenbach-v. Muralt à Rüschlikon près Zurich

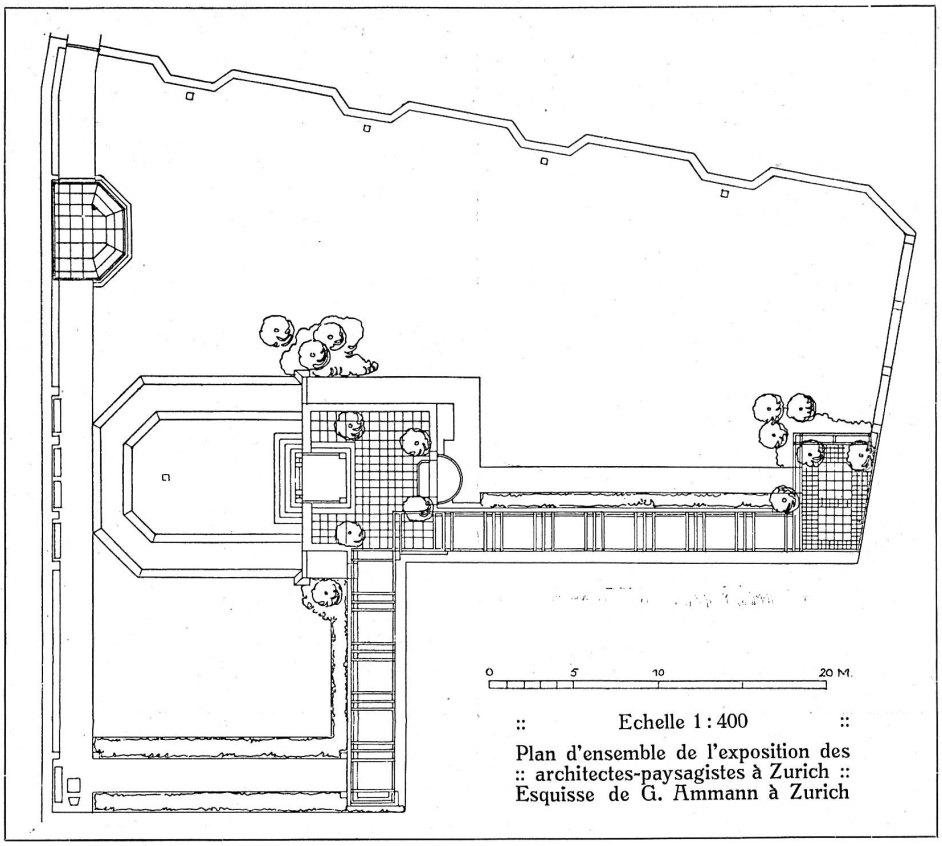

Héritiers d'Otto Frœbel, architectes-paysagistes à Zurich