Zeitschrift: L'Architecture suisse : revue bi-mensuelle d'architecture, d'art, d'art appliqué et de construction

Herausgeber: Fédération des architectes suisses

Band: 5 (1916)

Heft: 9-10

Werbung

Nutzungsbedingungen

Die ETH-Bibliothek ist die Anbieterin der digitalisierten Zeitschriften auf E-Periodica. Sie besitzt keine Urheberrechte an den Zeitschriften und ist nicht verantwortlich für deren Inhalte. Die Rechte liegen in der Regel bei den Herausgebern beziehungsweise den externen Rechteinhabern. Das Veröffentlichen von Bildern in Print- und Online-Publikationen sowie auf Social Media-Kanälen oder Webseiten ist nur mit vorheriger Genehmigung der Rechteinhaber erlaubt. Mehr erfahren

Conditions d'utilisation

L'ETH Library est le fournisseur des revues numérisées. Elle ne détient aucun droit d'auteur sur les revues et n'est pas responsable de leur contenu. En règle générale, les droits sont détenus par les éditeurs ou les détenteurs de droits externes. La reproduction d'images dans des publications imprimées ou en ligne ainsi que sur des canaux de médias sociaux ou des sites web n'est autorisée qu'avec l'accord préalable des détenteurs des droits. En savoir plus

Terms of use

The ETH Library is the provider of the digitised journals. It does not own any copyrights to the journals and is not responsible for their content. The rights usually lie with the publishers or the external rights holders. Publishing images in print and online publications, as well as on social media channels or websites, is only permitted with the prior consent of the rights holders. Find out more

Download PDF: 12.07.2025

ETH-Bibliothek Zürich, E-Periodica, https://www.e-periodica.ch

26

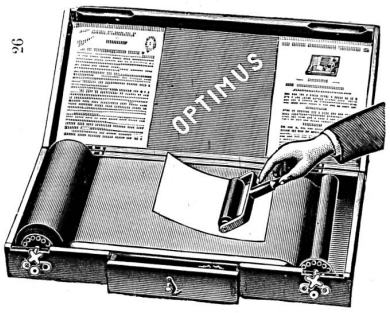

OPTIMUS

l'appareil le plus simple et le moins cher pour reproduire des manuscrits, écritures à la machine, dessins, en différentes couleurs à la fois et d'une netteté parfaite. Prix-courant pour divers formats et spécimens de reproduction et références gratis et

franco par: **Er. DIETRICH, Repr., Lausanne**

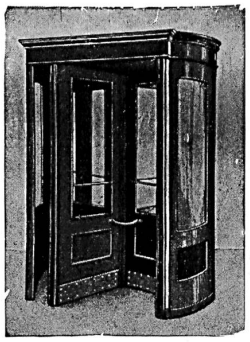

PORTES TOURNANTES

Fabrique spéciale

Grothkarst & Co

76 **Hambourg 6**
Carolinenstrasse 3

Téléphone: Groupe I, No 4585

Ascenseurs

comportant les tout derniers perfectionnements

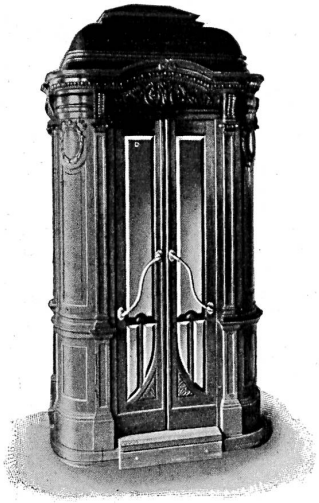

Schindler & Cie
Lucerne

Représentants: **Lausanne:** MM. **Cuénoud & Pelet,** Rue St-Roch, 3/5
200 **Genève:** M. **Léon Jonneret,** Queue d'Arve.

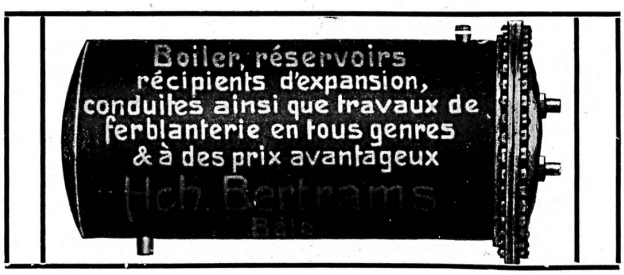

Turn- u. Turnspielgeräte
für Schulen, Vereine
Private u. Anstalten

Schweizerische
Turngeräte Fabrik
Alder-Fierz u. Geb. Eisenhut,
Küsnacht-Zürich

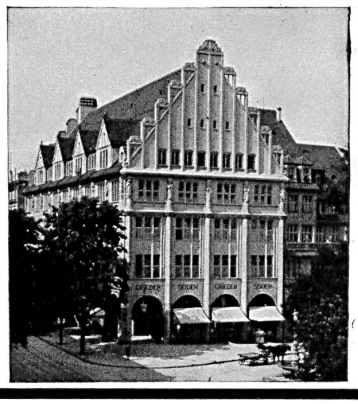

Carrière de grès coquillier
„Steinhof" Othmarsingen
Propriétaire: Th. Bertschinger fils
entreprise générale de construction
Zurich-Lenzbourg.

Résistant aux variations de température et fortes pressions, dessin décoratif, tournalité chaud.
Représentant: Mr. **Paul Golay,** Avenue d'Echallens 77, **Lausanne.**
225

L'Architecture Suisse paraît tous les quinze jours. Prix de l'abonnement 15 fr. par an, étranger 20 fr. Prix des annonces: 30 cts. la ligne d'une colonne, les grandes annonces suivant tarif spécial. Rédaction et Administration: Lausanne—Berne.

PARQUETERIE TOUR-DE-TRÊME (GRUYÈRE) Fondée en 1846

Parquets simples et de luxe. Grandes provisions de bois; séchage perfectionné. Travail soigné et garanti.

Représentants: *Jules Chappuis*, parqueteur, 55, Chemin Vert, *Genève*.
Frédéric Regamey, parqueteur, Clos Noirmont, Avenue d'Echallens, *Lausanne*.
J. Dula, parqueteur, *Stalden à Fribourg*.
Eug. Maléus, menuiserie, 12 a, rue 1er mars à *la Chaux-de-Fonds*. 145

232

Stores en bois en tous genres

Volets à rouleaux

munis de la nouvelle projection automatique B. V. T. Très pratique

Alexis Mayor, Pépinet 5, **Lausanne**

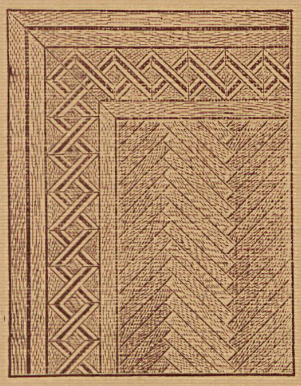

MARTIN Frères
Genève
16, Rue Bautte, 16
Téléphone 61.48

Parquets
du plus simple au plus riche

Spécialité: Pose sur bitume ou nivelite 205

Devis gratis à disposition

Schmidt & Schmidweber
Marbres et Granits
Usines hydrauliques à Dietikon
Bureaux à Zurich

Spécialités: Revêtements de façades en marbre et granit poli :: Travaux de décoration à l'intérieur, comme: vestibules, cabines à bain, toilettes, fontaines, cheminées, escaliers. Monuments funèbres. 100

Télégrammes: Marmorschmid :: :: Téléphone No 653

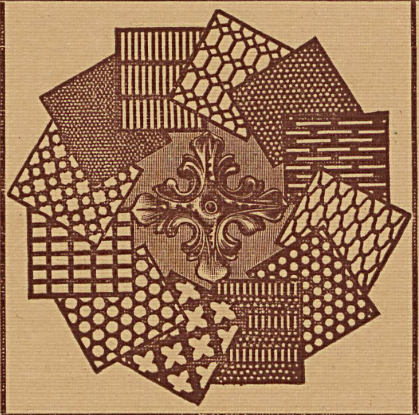

H. Heer & Cie
Olten

92

Fabrication spéciale de tôles perforées en tous métaux

Carboline sans odeur
(marque déposée)

Produit par excellence pour la conservation du bois.

Carboline donne au bois une résistance remarquable.
L'imprégnation à la
Carboline se fait à froid.
Une imprégnation à la
Carboline ne peut en aucun cas être lavée par la pluie.
Enfin le bois imprégné au moyen de la
Carboline peut par la suite être peint à la couleur à l'huile.

La Carboline sans odeur conserve non seulement le bois, mais elle détruit le champignon et désinfecte les bois et poutres déjà attaqués. 238

QUIDORT FRÈRES, SCHAFFHOUSE

En fûts d'environ kg 200 à Fr. 28.— % kg brut pour net; en bombonnes d'environ kg 50 à Fr. 35.— % kg net franco Schaffhouse.

Christen & Tobler, Lugano
Etablissement pour la fabrication des
Carrelages en ciment et en mosaïque 98

Grand assortiment. Prix modérés. Echantillons et Album gratis.

Système Perret + 32658

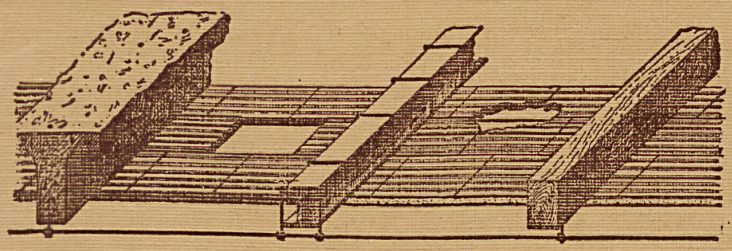

L'isolation, **l'insonorité** et l'absence des fentes sont les principaux avantages de ce plafond-hourdis armé

Agence pour la Suisse:
R. Frasson, Lausanne

Société suisse d'ameublements & mobilier complet

(anc. Maisons HEER-CRAMER & F. WANNER réunies) 120

LAUSANNE: 6, Avenue du Théâtre
MONTREUX: 11, Avenue des Alpes

Ébénisterie, tapisserie, décoration :: Meubles et menuiserie d'art fabriqués dans nos propres ateliers

PARQUETERIE D'AIGLE (Fondée en 1855)

MILAN 1906 Diplôme d'honneur avec Médaille d'or
MÉDAILLES D'OR:
Yverdon 1894 :: Genève 1896 :: Vevey 1901

Représentée: à Lausanne par M. J. MERLE, Maupas, 13,
à Montreux par M. Alb. CHENEVAL, Rue du Théâtre,
à Genève par M. Claude MERLE, Rue des Sources, 9. 111

Aktiengesellschaft Kesselschmiede Richterswil

Chaudières à vapeur de tous systèmes.
Marmites spéc. pour les industries.
Bouilleurs avec ou sans serpentins.
Réservoirs à air comprimé. □□□
Caissons pneumatiques. □□□
Gazomètres, div. grandeurs.
Réparations urgentes dans nos ateliers □□□□ ou chez les clients. 220
Chargeurs mécan. Système Seyboth pour chaudières.
Conduites en tôle pour installations hydro-électriques.
Constructions en fer p. ponts et bâtiments.

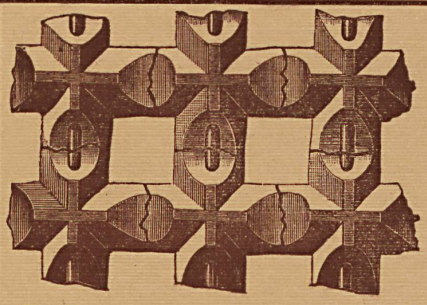

Fabrique suisse de Treillage en terre cuite Lotzwil (Berne)

Treillage en terre cuite pour revêtements, plafonds, cloisons, planchers, voûtes et clôtures
Prospectus et échantillon à disposition 1016

Fabrique de Produits en ciment

Carreaux
Tuyaux
Briques
:: etc. ::

Téléphone No. 44

L. Cornaz & fils, Allaman 195

Ane Mre CANSON & MONTGOLFIER, ANNONAY (Ardèche)

Carnet dessin à feuilles mobiles pour architectes et conducteurs de travaux;
Papiers à dessin pour architectes; 148
Papiers spéciaux pour machine à écrire; Buvards;
Papiers pour aquarelle.
Sur demande envoi d'échantillons et tarifs

L'Architecture Suisse paraît tous les quinze jours. Prix de l'abonnement 15 fr. par an, étranger 20 fr. Prix des annonces: 30 cts. la ligne d'une colonne, les grandes annonces suivant tarif spécial. Rédaction et Administration Lausanne—Berne.