Objekttyp: **FrontMatter**

Zeitschrift: **Boletín hispánico helvético : historia, teoría(s), prácticas culturales**

Band (Jahr): **- (2015)**

Heft 25

PDF erstellt am: **24.05.2024**

Nutzungsbedingungen

Die ETH-Bibliothek ist Anbieterin der digitalisierten Zeitschriften. Sie besitzt keine Urheberrechte an den Inhalten der Zeitschriften. Die Rechte liegen in der Regel bei den Herausgebern.
Die auf der Plattform e-periodica veröffentlichten Dokumente stehen für nicht-kommerzielle Zwecke in Lehre und Forschung sowie für die private Nutzung frei zur Verfügung. Einzelne Dateien oder Ausdrucke aus diesem Angebot können zusammen mit diesen Nutzungsbedingungen und den korrekten Herkunftsbezeichnungen weitergegeben werden.
Das Veröffentlichen von Bildern in Print- und Online-Publikationen ist nur mit vorheriger Genehmigung der Rechteinhaber erlaubt. Die systematische Speicherung von Teilen des elektronischen Angebots auf anderen Servern bedarf ebenfalls des schriftlichen Einverständnisses der Rechteinhaber.

Haftungsausschluss

Alle Angaben erfolgen ohne Gewähr für Vollständigkeit oder Richtigkeit. Es wird keine Haftung übernommen für Schäden durch die Verwendung von Informationen aus diesem Online-Angebot oder durch das Fehlen von Informationen. Dies gilt auch für Inhalte Dritter, die über dieses Angebot zugänglich sind.

Ein Dienst der *ETH-Bibliothek*
ETH Zürich, Rämistrasse 101, 8092 Zürich, Schweiz, www.library.ethz.ch

http://www.e-periodica.ch

Boletín Hispánico Helvético

Historia, teoría(s), prácticas culturales

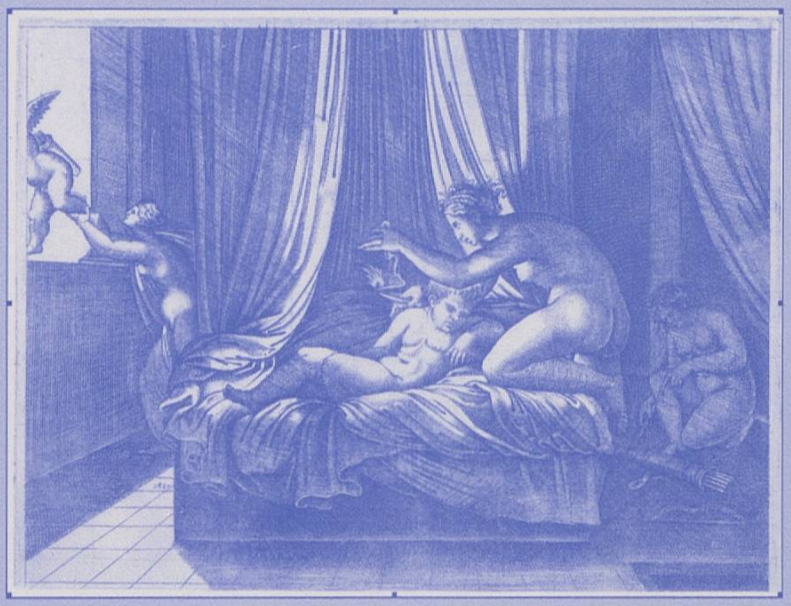

Artículos
Abraham Madroñal, Teresa Gómez Trueba,
Cristina Mondragón, Sonia Gómez

Dossier: Oscuridad y dificultad en los Siglos de Oro
Jorge Ledo, Fernando Pancorbo, Roland Béhar,
Alejandro García-Reidy

Informaciones del hispanismo suizo

Número 25 (primavera 2015)

BOLETÍN HISPÁNICO HELVÉTICO
Historia, teoría(s), prácticas culturales

Director
Marco Kunz

Comité de dirección
Carlos Alvar, Hugo O. Bizzarri, Beatrice Schmid

Consejo de redacción
Victoria Béguelin-Argimón, Adriana López Labourdette,
Dolores Phillipps-López, Valeria Wagner

Secretario de redacción
Ángel Berenguer Amador

Comité científico
Tobias Brandenberger *(Georg-August-Universität Göttingen)*
Yvette Bürki *(Universität Bern)*
Germán Colón *(Universität Basel)*
Harm den Boer *(Universität Basel)*
Rolf Eberenz *(Université de Lausanne)*
Manuel Galeote *(Universidad de Málaga)*
Julio Peñate *(Université de Fribourg)*
Catalina Quesada Gómez *(University of Miami)*
Juan Sánchez *(Université de Neuchâtel)*
Gustav Siebenmann *(Universität St. Gallen)*
Bénédicte Vauthier *(Universität Bern)*

Motivo de cubierta: Grabado de Agostino Veneziano, copia de Michiel Coxie (British Museum, núm. cat. M, 44.26).