Objekttyp: **Advertising**

Zeitschrift: **Bündner Jahrbuch : Zeitschrift für Kunst, Kultur und Geschichte Graubündens**

Band (Jahr): **2 (1960)**

PDF erstellt am: **28.05.2024**

Nutzungsbedingungen

Die ETH-Bibliothek ist Anbieterin der digitalisierten Zeitschriften. Sie besitzt keine Urheberrechte an den Inhalten der Zeitschriften. Die Rechte liegen in der Regel bei den Herausgebern.
Die auf der Plattform e-periodica veröffentlichten Dokumente stehen für nicht-kommerzielle Zwecke in Lehre und Forschung sowie für die private Nutzung frei zur Verfügung. Einzelne Dateien oder Ausdrucke aus diesem Angebot können zusammen mit diesen Nutzungsbedingungen und den korrekten Herkunftsbezeichnungen weitergegeben werden.
Das Veröffentlichen von Bildern in Print- und Online-Publikationen ist nur mit vorheriger Genehmigung der Rechteinhaber erlaubt. Die systematische Speicherung von Teilen des elektronischen Angebots auf anderen Servern bedarf ebenfalls des schriftlichen Einverständnisses der Rechteinhaber.

Haftungsausschluss

Alle Angaben erfolgen ohne Gewähr für Vollständigkeit oder Richtigkeit. Es wird keine Haftung übernommen für Schäden durch die Verwendung von Informationen aus diesem Online-Angebot oder durch das Fehlen von Informationen. Dies gilt auch für Inhalte Dritter, die über dieses Angebot zugänglich sind.

Ein Dienst der *ETH-Bibliothek*
ETH Zürich, Rämistrasse 101, 8092 Zürich, Schweiz, www.library.ethz.ch

http://www.e-periodica.ch

GEBR. CAPREZ ERBEN AG

Bauunternehmung Chur

Ausführung von Hoch-, Tief- und Eisenbetonbauten,

Silos, Brücken etc. Baumaterialhandel und Sprengstoffe

ALBERT SPIESS & CO. SCHIERS Großmetzgerei und Fleischwarenfabrik

FILIALEN in Arosa, Davos, St. Moritz, Küblis, Jenaz, Truns, Klosters

G. ALBERTIN CHUR

ELEKTROANLAGEN

Rabengasse 6

Tel. 23809

empfiehlt sich höflich

ZU DEN ILLUSTRATIONEN

Die Kunstbeilagen wurden nach Originalgemälden von Paul Martig erstellt. Das Original des in Vierfarbendruck wiedergegebenen Bildes «Schneeschmelze in Davos» ist Eigentum des Kantons Graubünden. Das Finanzdepartement stellte es uns in verdankenswerter Weise für die Reproduktion zur Verfügung. Herrn Hans Weber-Zimmerlin in Chur verdanken wir die Erlaubnis zur Reproduktion des Gemäldes «Winter in Chur» von Paul Martig.

Die drei Klischees auf Seiten 17, 21 und 25 im Artikel «Auf geschichtlichen Spuren im Churer Rheintal» stammen aus dem II. und VII. Band der «Kunstdenkmäler Graubündens», herausgegeben von der Gesellschaft für Schweizerische Kunstgeschichte (Birkhäuser Verlag, Basel), dasjenige auf Seite 19 aus dem «Bündner Kalender» (J. Casanova's Erben, Chur). — Herrn Prof. A. Maissen, Chur, danken wir für die Überlassung der beiden Klischees auf Seiten 65 und 69 im Colani-Artikel aus der Publikation «Radioscola», dem Werbedienst der Rhätischen Bahn für die Klischees zu den Illustrationen im Textbeitrag «Natur und Technik» und des alten Landquarter Bildes auf Seite 150.

An der Illustration dieses Jahrganges ferner beteiligte Photographen und Bildagenturen: J. Geiger, Flims, (ganzseitiges Bild des Churer Rheintales), R. Guler, Thusis, W. Heck, Landquart, G. Reinhardt, Chur, Salzborn & Co., Chur, Th. Vonow, Chur, ATP-Bilderdienst, Zürich, Comet-Photo A.-G., Zürich, Illustrations- und Photopreß A.-G., Zürich.

SULZER

Wärme- und lufttechnische Anlagen
Warmwasser-, Heißwasser-, Dampfheizungen
Strahlungsheizungen
Wärmeerzeugung und -versorgung
Lüftungs- und Klimaanlagen

Gebrüder Sulzer, Aktiengesellschaft, Winterthur
Abteilung Heizung und Lüftung

Filiale Chur, Quaderstraße 16
Platzmonteure in Arosa, Davos, St. Moritz

CALOR AG. CHUR

BP

Benzin
Heizöl
Dieselöl

Kohlen

Telephon 081 / 213 26 / 27

Für Bodenbeläge und Tapeten zu

HANS MAURER, CHUR
Tapezierer Obere Plessurstraße 41

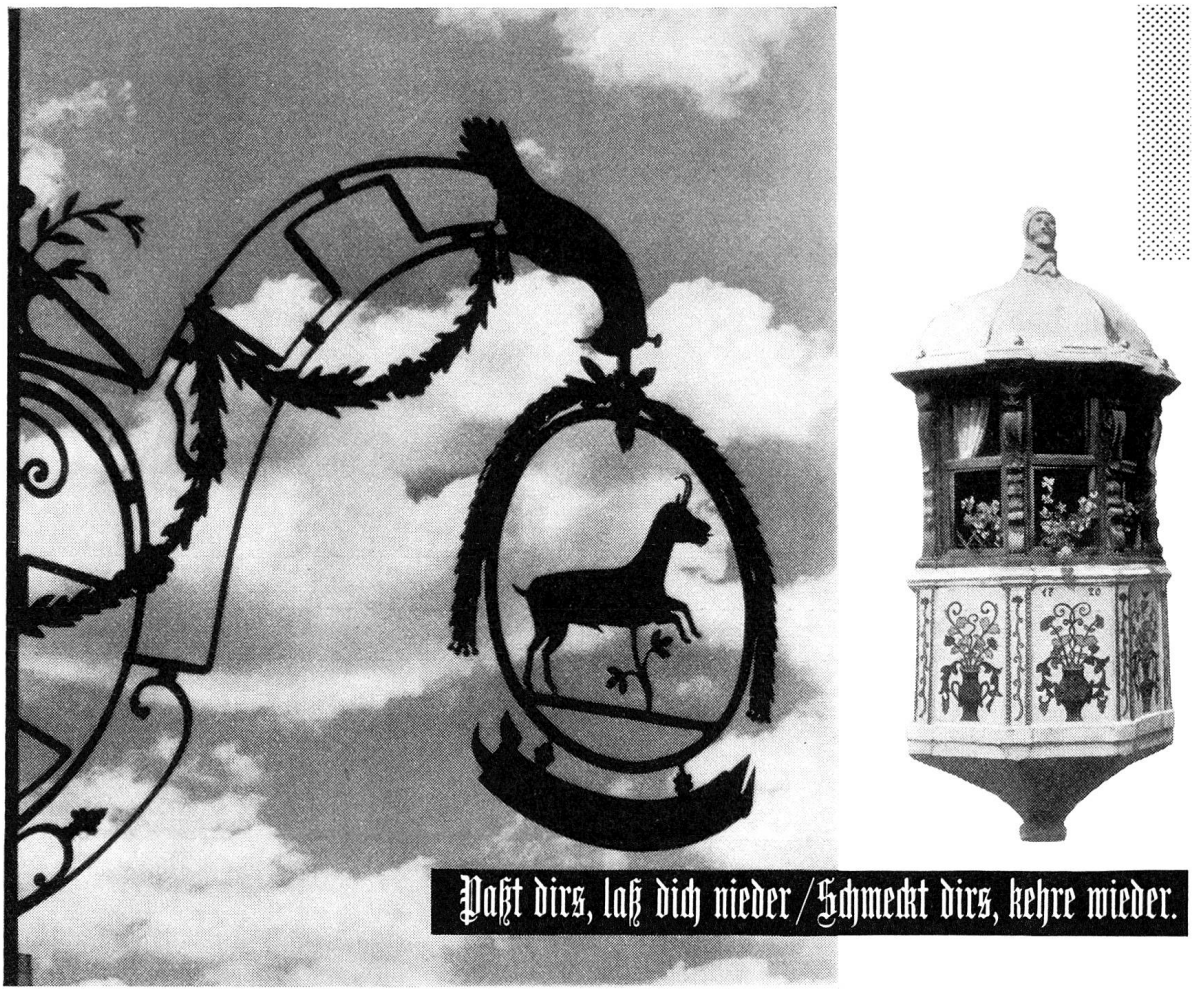

Es locken: die Quellgebiete des Rheins und des Inns, die wilde Schönheit der Berge, Felsen und Gletscher, der Sturzbäche und Schluchten, verträumter Seen und farbenfroher Alpmatten. Andere Bräuche, andere Sprachen, künstlerische und kulturelle Werte bereichern die **Ferien in Graubünden.** Es empfehlen sich:

Arosa
Flims
Lenzerheide-Valbella

Davos
Klosters

St. Moritz
Pontresina
Scuol-Tarasp-Vulpera Bad

sowie die zahlreichen Nachbarorte.

Prospekte und Auskunft durch die Reise- und Verkehrsbüros

Verkehrsverein für Graubünden, Chur

Graubünden

Mit der Bergbahn zum Ausflugsziel!

Luftseilbahn Bernina-Diavolezza

Sommer: Ausgangspunkt für Hochgebirgs- und Bergtouren
Gletscherwanderungen

Winter: Schneesichere Skipisten

1150 — 2700 m

Flims CASSONS

Schön zu jeder Jahreszeit

Sesselbahn:
Flims—Foppa—Alp Naraus 1850 m ü. M.

Luftseilbahn:
Alp Naraus—Cassonsgrat 2700 m ü. M.

Prachtvolles Panorama
Zahlreiche leichte Abstiegsrouten
Bergrestaurant
Vorteilhafte Familienbillette!

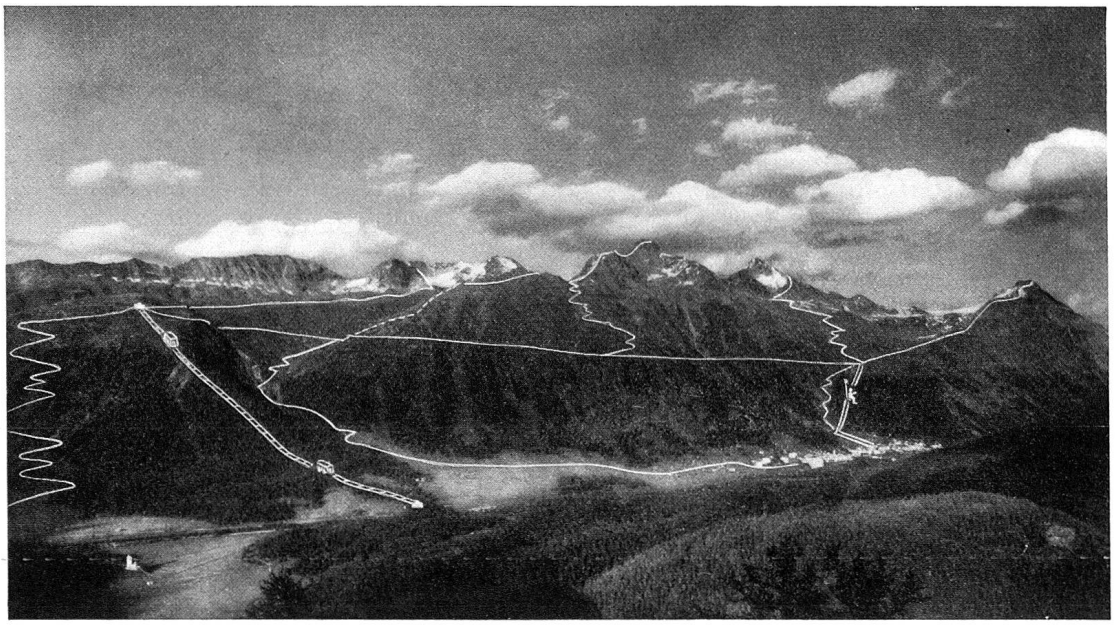

Die MUOTTAS-MURAGL-BAHN und die SESSELBAHN ALP LANGUARD verkürzen den Aufstieg zu den klassischen Aussichtsbergen des Oberengadins und sind miteinander durch ein ausgedehntes Netz gut ausgebauter Höhenwege verbunden.

CORVIGLIA und PIZ NAIR zeigen sich im Sommer als üppiges Blumenfeld, als ein wahrer Frühlingsgarten.

Vom 3057 m hohen PIZ NAIR strahlen die Wandermöglichkeiten nach allen Richtungen aus.

Das winterliche Skiparadies CORVIGLIA - PIZ NAIR bietet dem Anfänger sowie dem Könner eine herrliche Auswahl an Abfahrten.

Besuchen Sie

CORVIGLIA UND PIZ NAIR

(2488 m) (3057 m)

Drahtseilbahnen: St. Moritz—Chantarella—Corviglia Luftseilbahn: Corviglia—Piz Nair

Bündner Spanholz HOMOPLAX

Kunstharz — **Platten** / **Leime** / **Profile**

Sperrholz- und Faserplatten

ARNOLD GFELLER LANDQUART
Schreinereibedarf ✆ 081 51834 oder 51869

AG. Baugeschäft Trippel
CHUR und AROSA

TRIPPEL

Holzbearbeitung

Ausführung von
Zimmer-, Schreiner- und Glaserarbeiten
Barackenbau, schlüsselfertige Holzbauten
eigene Sägerei

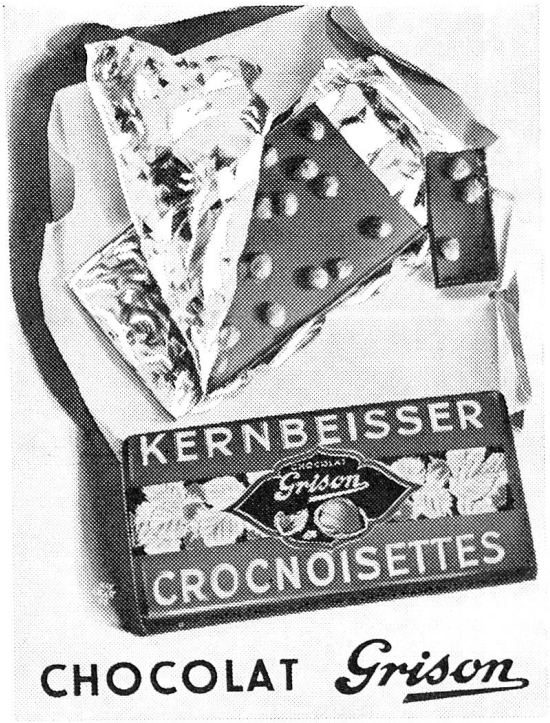

Elektrotechnische
Unternehmung
Gegründet 1889

illi SOHN

Installationen
Verkauf und Reparatur
elektrischer Haushaltapparate

J. WILLI SOHN & CO. AG. CHUR

AUF BASIS VON ELEKTRISCHER ENERGIE ERZEUGEN DIE EMSER WERKE

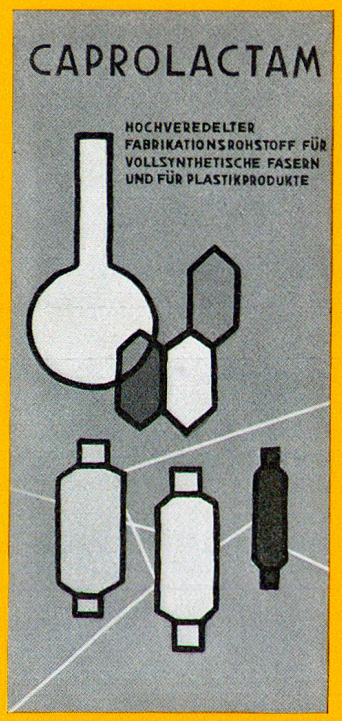

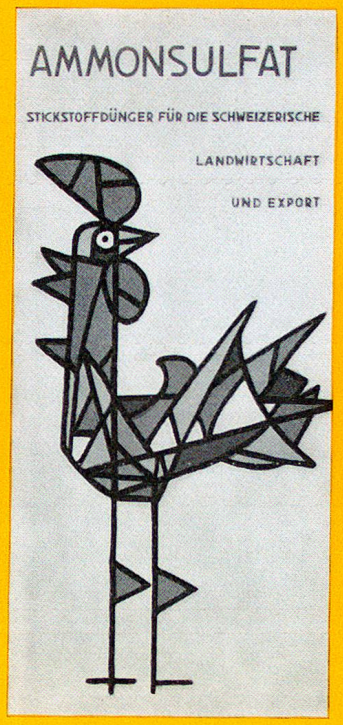

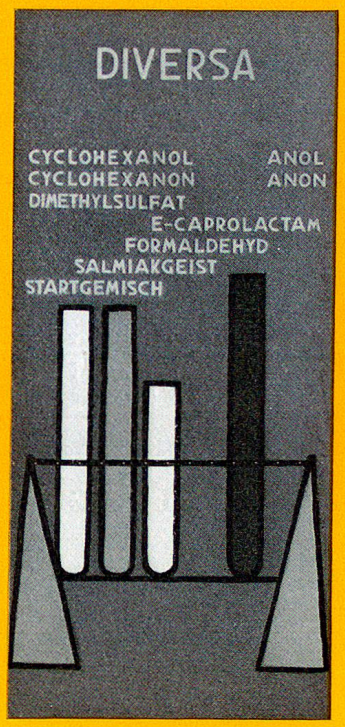

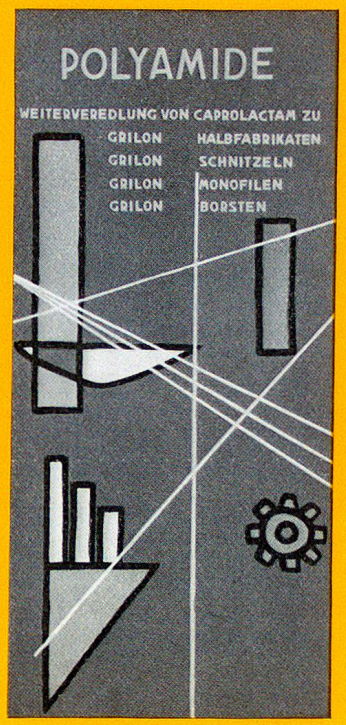

Etwas Freudiges aus Graubünden

sind die

vornehmen — molligen — warmen

dauerhaften

FELSBACH-WOLLDECKEN

Erhältlich nur direkt durch

Felsbach A/G

Schauenberg GR

Tel. 081 / 8 14 17