Objekttyp: **Advertising**

Zeitschrift: **Bündner Jahrbuch : Zeitschrift für Kunst, Kultur und Geschichte Graubündens**

Band (Jahr): **6 (1964)**

PDF erstellt am: **28.05.2024**

Nutzungsbedingungen

Die ETH-Bibliothek ist Anbieterin der digitalisierten Zeitschriften. Sie besitzt keine Urheberrechte an den Inhalten der Zeitschriften. Die Rechte liegen in der Regel bei den Herausgebern.
Die auf der Plattform e-periodica veröffentlichten Dokumente stehen für nicht-kommerzielle Zwecke in Lehre und Forschung sowie für die private Nutzung frei zur Verfügung. Einzelne Dateien oder Ausdrucke aus diesem Angebot können zusammen mit diesen Nutzungsbedingungen und den korrekten Herkunftsbezeichnungen weitergegeben werden.
Das Veröffentlichen von Bildern in Print- und Online-Publikationen ist nur mit vorheriger Genehmigung der Rechteinhaber erlaubt. Die systematische Speicherung von Teilen des elektronischen Angebots auf anderen Servern bedarf ebenfalls des schriftlichen Einverständnisses der Rechteinhaber.

Haftungsausschluss

Alle Angaben erfolgen ohne Gewähr für Vollständigkeit oder Richtigkeit. Es wird keine Haftung übernommen für Schäden durch die Verwendung von Informationen aus diesem Online-Angebot oder durch das Fehlen von Informationen. Dies gilt auch für Inhalte Dritter, die über dieses Angebot zugänglich sind.

Ein Dienst der *ETH-Bibliothek*
ETH Zürich, Rämistrasse 101, 8092 Zürich, Schweiz, www.library.ethz.ch

http://www.e-periodica.ch

Die Bündner Süssgetränke «Rhätisana» mit Rhäzünser Mineralwasser

Rhätisana
- Citro
- Bergamotte
- Himba
- Orange
- Grison-Grape

Für den Haushalt alle Produkte in der praktischen Flasche mit Bügelverschluss erhältlich

Passugger Heilquellen AG

BASLER FEUER

Andrea Klainguti

Generalagentur Chur
Quaderstraße 19
Telefon (081) 2 05 22

SULZER

Heizung Lüftung Klimaanlagen für
Komfort und Industrie

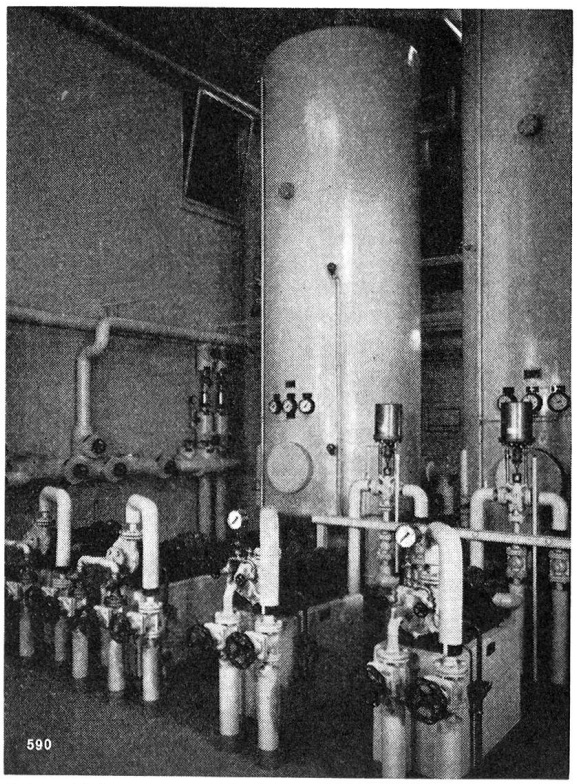

Sulzer Heizungs- und Verteilzentrale mit Brauchwasser-Speicheranlage

Wärme- und lufttechnische Anlagen
Warmwasser- und Heißwasserheizungen
Strahlungsheizungen aller Systeme
Wärmespeicherung und -versorgung
Fernheizungen, Brauchwarmwasserbereitung
Klima- und Lüftungsanlagen für Komfort
und industrielle Zwecke
Luftschleiertüren

Gebr. Sulzer, Aktiengesellschaft
Winterthur, Schweiz
Abteilung Heizung und Lüftung

Filiale Chur, Quaderstraße 16
Platzmonteure in Arosa, Davos und St. Moritz

Konzerthalle in einem Kursaal mit Sulzer Lüftungsanlage

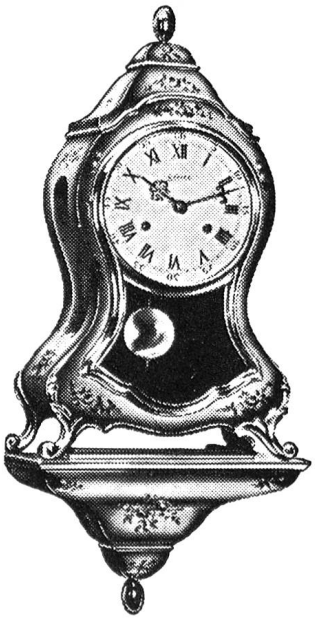

Grosse Auswahl in Pendulen
Wanduhren
Büro-Stil
und
Küchenuhren

E. Zschaler
CHUR
UHREN - BIJOUTERIE
Bahnhofstr.

Leistungsfähiges Transportunternehmen des Kantons Graubünden empfiehlt sich für Übernahme von sämtlichen Transporten und Kieslieferungen

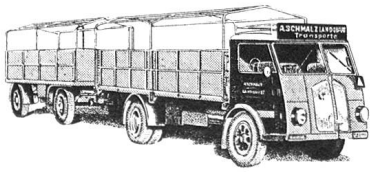

A. Schmalz Landquart

Nah- und Ferntransporte
Kieswerke

Telefon 081 5 16 02

Mit Trauben, die aus den besten Lagen des Veltlins stammen, wird der herrliche Festwein **Sforzato di Valtellina** erstellt.

Die Trauben werden sorgfältig ausgelesen und bis Ende Dezember gelagert, erst dann werden sie gekeltert.

Wegen der hohen Kosten hat seit Jahren keine Firma mehr diesen Wein hergestellt, der früher bei feierlichen Anlässen sehr begehrt war.

Unsere weiteren sehr bekannten Marken sind:
Sassella, Perla di Sassella, Grumello, Veltliner, Valgella, La Guercia, Veltliner alt

Einzig unsere Firma
hat die Produktion des «Sforzato» seit 1945 wieder aufgenommen, um unseren geschätzten Kunden, nebst unserer Hausmarke
Inferno la Soliva
diese einzigartige Spezialität anzubieten.

Pietro Plozza & Co. Veltlinerweinbau Brusio Graubünden

F. SCHULER CHUR
FS
BUCHHANDLUNG
1847

Bücher
Zeitschriften
Bilder

Postplatz Telefon 081|21160

Helvetia Feuer
St. Gallen

Lokalagenturen in jeder
grösseren Ortschaft

Generalagentur: E. Giger, Chur,
Bahnhofstraße 20
Telephon (081) 2 12 43

Inspektoren: C. Poli, Chur; G. Murk,
Chur; W. Cahenzli, Davos

Hauptagentur: R. Gartmann, St. Moritz

Das grösste Möbelhaus Graubündens
in Landquart

Möbel Stocker

vielseitig leistungsfähig seriös

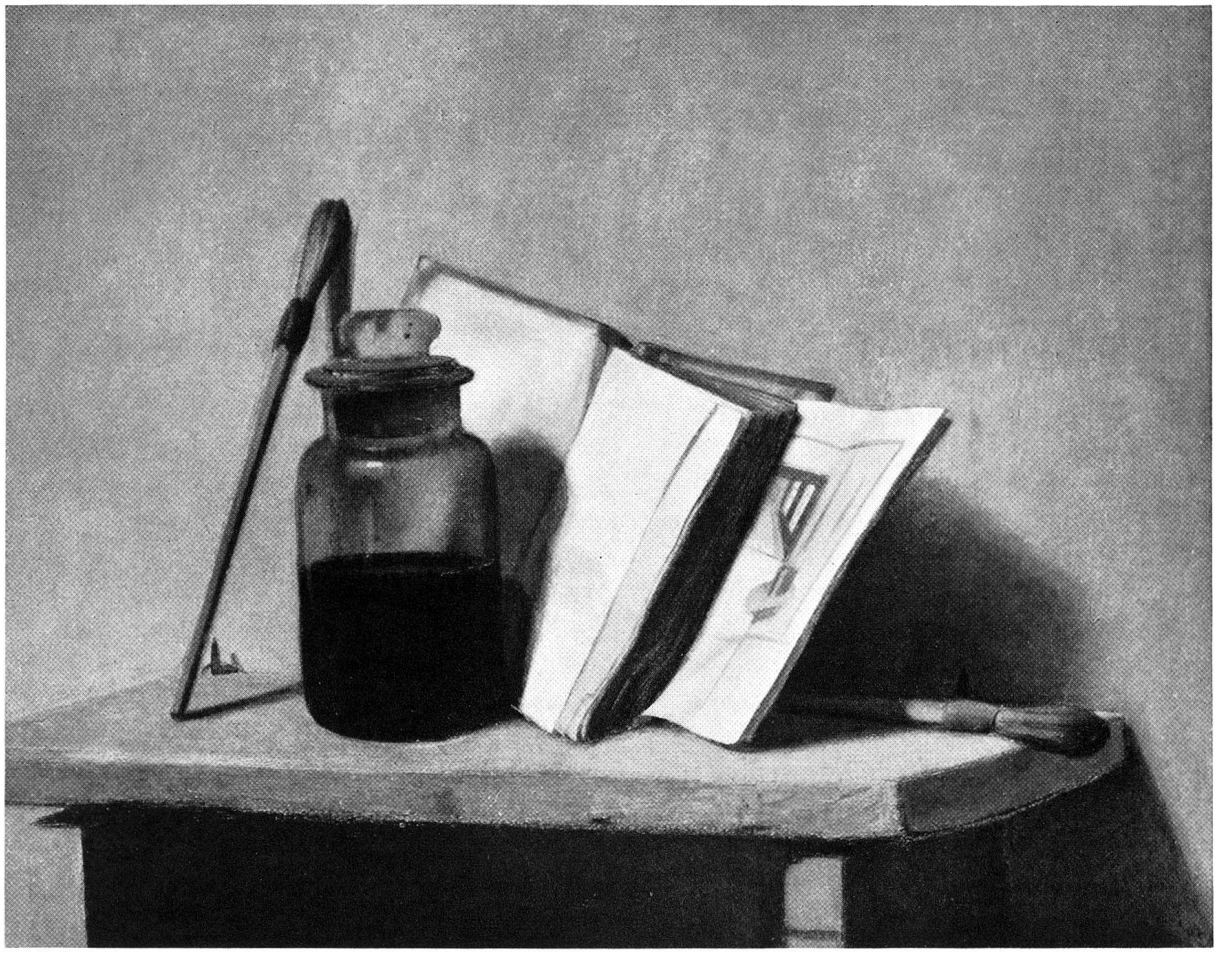

PONZIANO TOGNI: STILLEBEN MIT SCHWARZEM GLAS