Objekttyp: **Advertising**

Zeitschrift: **Bündner Jahrbuch : Zeitschrift für Kunst, Kultur und Geschichte Graubündens**

Band (Jahr): **6 (1964)**

PDF erstellt am: **28.05.2024**

Nutzungsbedingungen

Die ETH-Bibliothek ist Anbieterin der digitalisierten Zeitschriften. Sie besitzt keine Urheberrechte an den Inhalten der Zeitschriften. Die Rechte liegen in der Regel bei den Herausgebern.
Die auf der Plattform e-periodica veröffentlichten Dokumente stehen für nicht-kommerzielle Zwecke in Lehre und Forschung sowie für die private Nutzung frei zur Verfügung. Einzelne Dateien oder Ausdrucke aus diesem Angebot können zusammen mit diesen Nutzungsbedingungen und den korrekten Herkunftsbezeichnungen weitergegeben werden.
Das Veröffentlichen von Bildern in Print- und Online-Publikationen ist nur mit vorheriger Genehmigung der Rechteinhaber erlaubt. Die systematische Speicherung von Teilen des elektronischen Angebots auf anderen Servern bedarf ebenfalls des schriftlichen Einverständnisses der Rechteinhaber.

Haftungsausschluss

Alle Angaben erfolgen ohne Gewähr für Vollständigkeit oder Richtigkeit. Es wird keine Haftung übernommen für Schäden durch die Verwendung von Informationen aus diesem Online-Angebot oder durch das Fehlen von Informationen. Dies gilt auch für Inhalte Dritter, die über dieses Angebot zugänglich sind.

Ein Dienst der *ETH-Bibliothek*
ETH Zürich, Rämistrasse 101, 8092 Zürich, Schweiz, www.library.ethz.ch

http://www.e-periodica.ch

Wir beraten Sie gerne
in allen Geldangelegenheiten
privater oder geschäftlicher Natur
und empfehlen uns für die
Besorgung sämtlicher Bankgeschäfte

Strengste Diskretion

77 Filialen, Agenturen und
Korrespondentenstellen im Kanton

Die Direktion

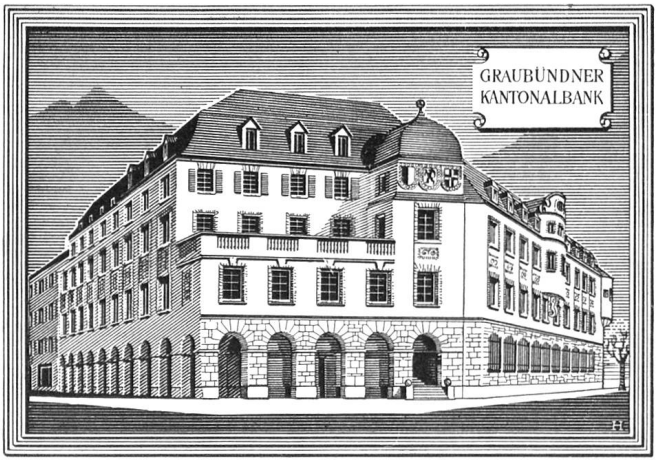

**Graubündner
Kantonalbank**

«Vita» Lebensversicherungs-AG Zürich
Guido Caviezel, Chur
Bahnhofstraße 9

Unfall-Auto-Haftpflicht
Dr. A. Caflisch, Chur
Bahnhofplatz / Ottostraße 4

«ZÜRICH»
Versicherungs-Gesellschaft

Feuer, Transport, Diebstahl, Wasser, Glas
Lindo Barak, Chur
Bahnhofstraße 9

SCHWEIZ
Allgemeine

GESTOR-STAHLMÖBEL

J. GESTLE AG. CHUR
Pulvermühlestrasse 4 Telefon 081 | 2 05 55

100 Jahre BASLER

1864 - 1964

Der Abschluss einer Versicherung ist Vertrauenssache. Mehr als 1090000 Versicherungen sind bei der BASLER-LEBEN und BASLER-UNFALL in der Schweiz abgeschlossen. Das ist ein erstklassiger Vertrauensbeweis. — Wir empfehlen uns auch Ihnen für den Abschluss von Volks-, Lebens-, Renten- und Gruppenversicherungen sowie für Unfall-, Kranken-, Haftpflicht-, und Kasko-Versicherungen.

BASLER-LEBEN BASLER-UNFALL

Generalagentur in Chur Bahnhofstrasse 42 Telefon 081 / 2 32 12 und 2 03 77

USBGS

Schweizerische

BANKGESELLSCHAFT

Unione di Banche Svizzere

CHUR

AROSA DAVOS ST. MORITZ

ILANZ KLOSTERS SILS/SEGL THUSIS

DIE BANK, DIE IHRE AUFTRÄGE RASCH UND ZUVERLÄSSIG AUSFÜHRT

Peter Schneller Chur

Schreinerei, Zimmerei
Glaserei, Säge

Roterturmstraße 22
Telefon (081) 2 29 25

Eidg. dipl.
Schreinermeister

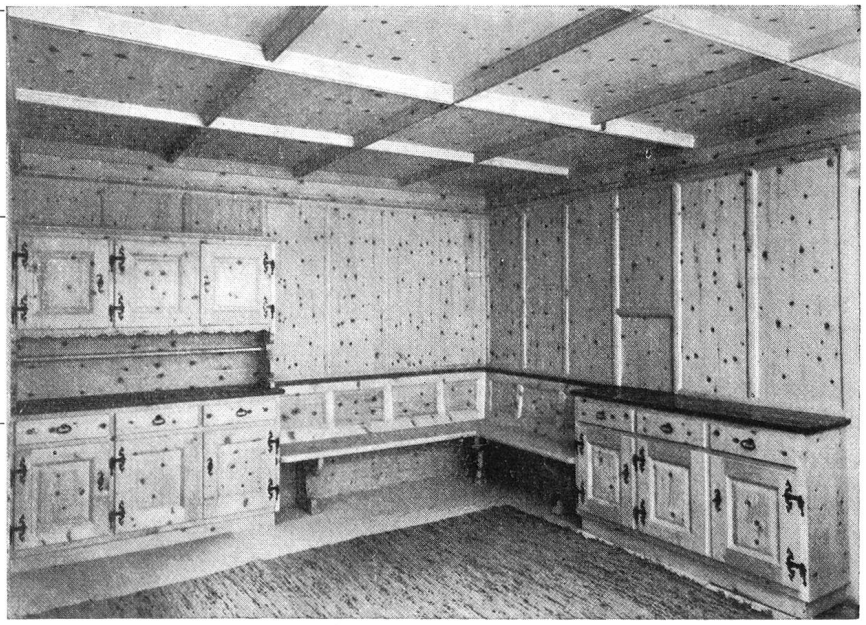

SCHWEIZERISCHE KREDITANSTALT

HAUPTSITZ IN ZÜRICH

NIEDERLASSUNGEN IN GRAUBÜNDEN:

CHUR AROSA DAVOS ST. MORITZ

DIE BANK FÜR INDUSTRIE, HANDEL UND GEWERBE