Objekttyp: **Advertising**

Zeitschrift: **Bündner Jahrbuch : Zeitschrift für Kunst, Kultur und Geschichte Graubündens**

Band (Jahr): **12 (1970)**

PDF erstellt am: **28.05.2024**

Nutzungsbedingungen

Die ETH-Bibliothek ist Anbieterin der digitalisierten Zeitschriften. Sie besitzt keine Urheberrechte an den Inhalten der Zeitschriften. Die Rechte liegen in der Regel bei den Herausgebern.
Die auf der Plattform e-periodica veröffentlichten Dokumente stehen für nicht-kommerzielle Zwecke in Lehre und Forschung sowie für die private Nutzung frei zur Verfügung. Einzelne Dateien oder Ausdrucke aus diesem Angebot können zusammen mit diesen Nutzungsbedingungen und den korrekten Herkunftsbezeichnungen weitergegeben werden.
Das Veröffentlichen von Bildern in Print- und Online-Publikationen ist nur mit vorheriger Genehmigung der Rechteinhaber erlaubt. Die systematische Speicherung von Teilen des elektronischen Angebots auf anderen Servern bedarf ebenfalls des schriftlichen Einverständnisses der Rechteinhaber.

Haftungsausschluss

Alle Angaben erfolgen ohne Gewähr für Vollständigkeit oder Richtigkeit. Es wird keine Haftung übernommen für Schäden durch die Verwendung von Informationen aus diesem Online-Angebot oder durch das Fehlen von Informationen. Dies gilt auch für Inhalte Dritter, die über dieses Angebot zugänglich sind.

Ein Dienst der *ETH-Bibliothek*
ETH Zürich, Rämistrasse 101, 8092 Zürich, Schweiz, www.library.ethz.ch

http://www.e-periodica.ch

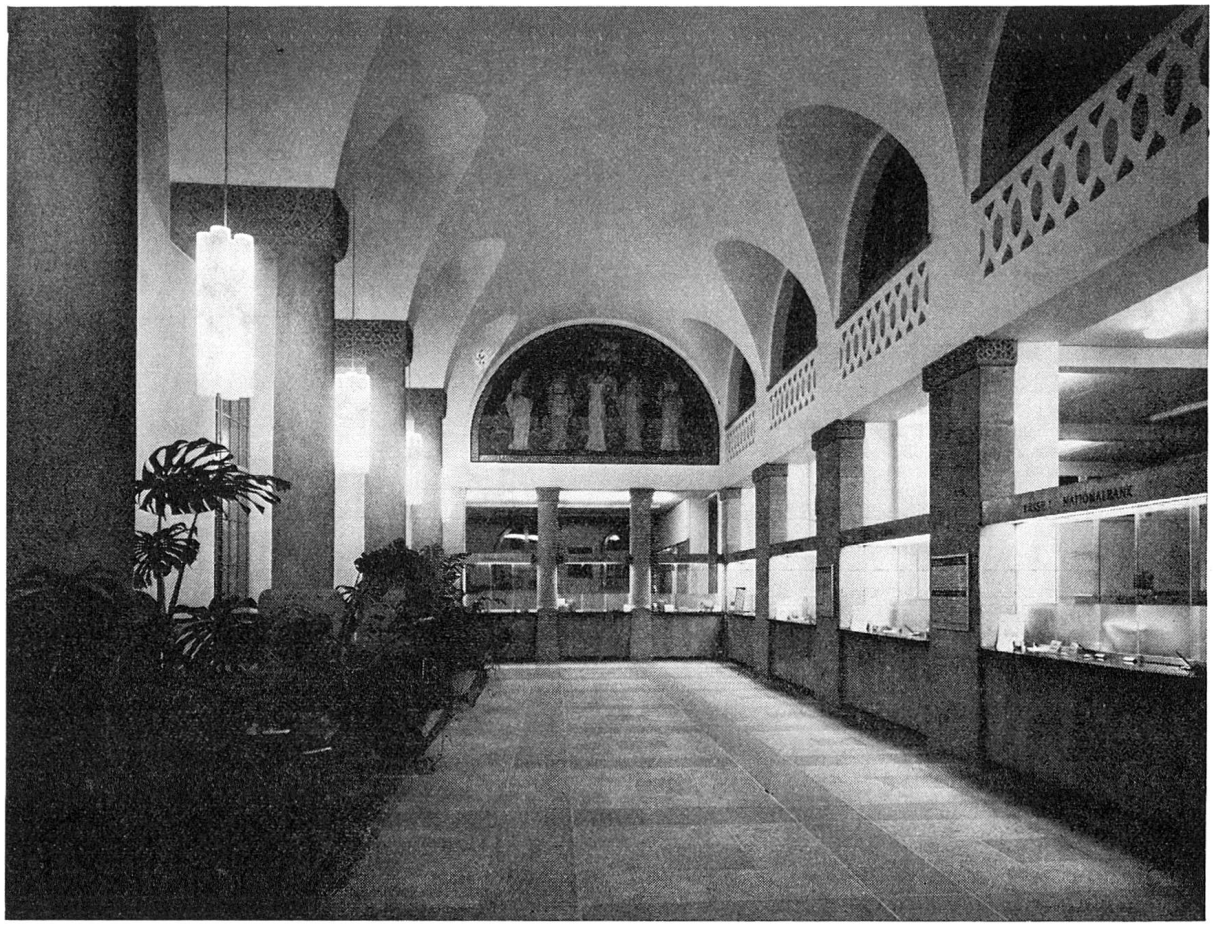

Bankgeschäfte sind Vertrauenssache

Sie wenden sich daher für
- GELDANLAGEN und
- KREDITE

mit Vorteil an die

GRAUBÜNDNER KANTONALBANK

Spitzenleistungen der Konditorei

Bündner Pfirsichsteine
Bündner Steinbock
Engadiner Nußtorte
Churer Kuchen
Churer Küsse

Hürsch & Co.
Chur CONFISERIE
Postplatz und Untere Gasse 5
✆ 22 17 41 ✆ 22 17 40

HÜRSCH - ein süßer Begriff

Kennen Sie unseren großen Erfolg? Churer Küsse - süße Küsse!

Seit vielen Jahrzehnten
bekannt für wirklich gut

Sprecher
MÖBEL

hugo sprecher
+CO chur
Zu den 3 Bogen Tel. 081/22 24 20

CALOR AG CHUR
TEL. 081 22 13 26 / 27

BP

BENZIN
HEIZÖL
DIESELÖL

KOHLEN/HOLZ
PROPAN-GAS
APPARATE FÜR PROPAN-GAS

Erstklassig... *das mundet Ihren Gästen*

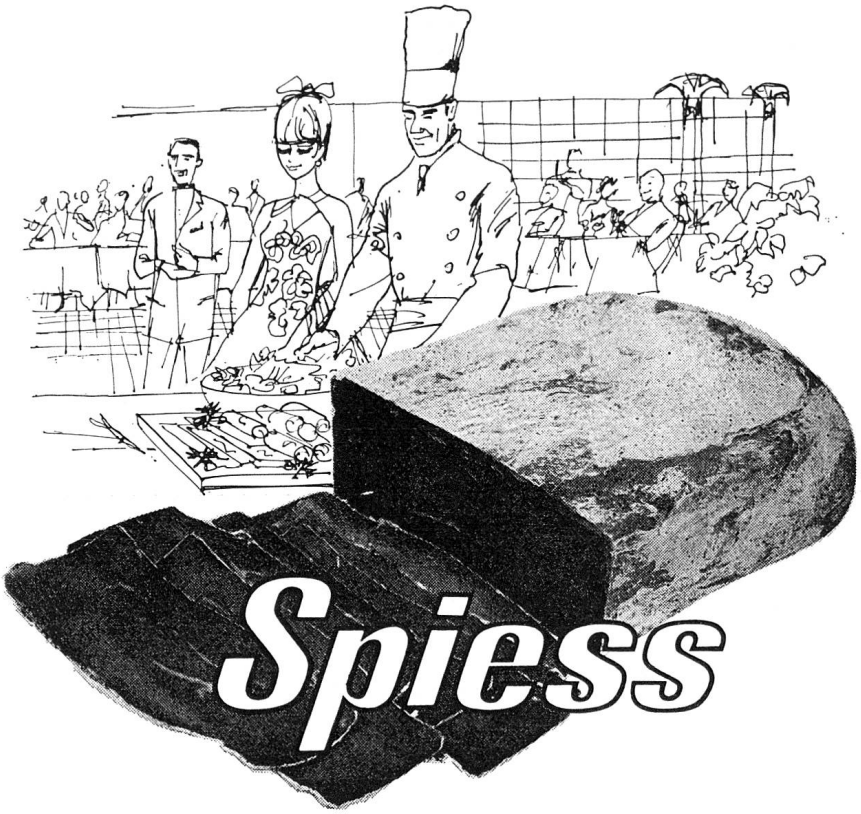

Albert Spiess + Co.
Fleischwarenfabrik
7220 Schiers GR

Spiess
Schiers

BASLER FEUER

Versichert – gesichert!

Generalagentur

Andrea Klainguti
Chur
Grabenstraße 9
Tel. (081) 22 05 22

Inspektoren:

Balzer Theus, Chur
Men Werro, Grüsch
Jon Bazzell, Zuoz
Battesta Fry, Disentis

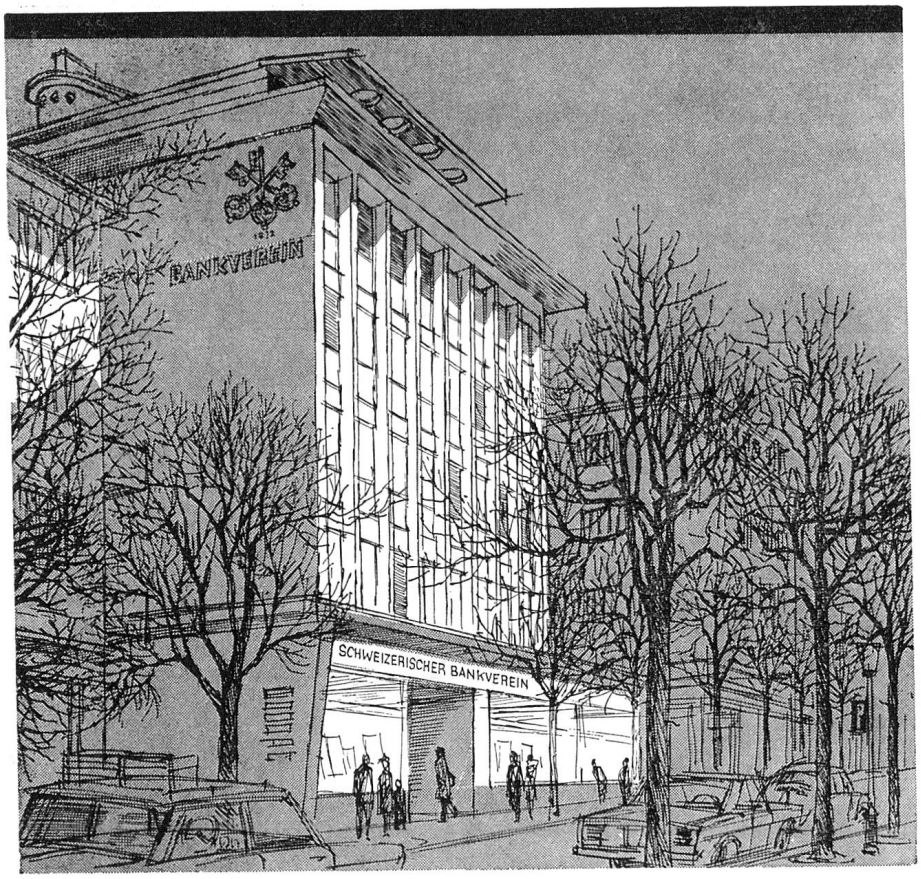

1872

SCHWEIZERISCHER
BANKVEREIN
CHUR

Bahnhofstrasse 9

DAVOS

ST. MORITZ

gas

Energie mit Zukunft

Ab Frühjahr 1970 auch in Chur neues, entgiftetes Gas.
In modernen Apparaten angewendet, bietet es höchsten Komfort.

GAS zum Kochen
Waschen
Heizen
Baden und Duschen

Unsere Fachleute beraten Sie unverbindlich und zeigen Ihnen gerne unsere große Auswahl an neuzeitlichen Gasgeräten.

Gaswerk der Stadt Chur
Ausstellung und Beratung: Werkhof, Untertor Tel. 22 10 31

Vieles spricht für gas