Objekttyp: **Advertising**

Zeitschrift: **Bündner Jahrbuch : Zeitschrift für Kunst, Kultur und Geschichte Graubündens**

Band (Jahr): **20 (1978)**

PDF erstellt am: **27.05.2024**

Nutzungsbedingungen

Die ETH-Bibliothek ist Anbieterin der digitalisierten Zeitschriften. Sie besitzt keine Urheberrechte an den Inhalten der Zeitschriften. Die Rechte liegen in der Regel bei den Herausgebern.
Die auf der Plattform e-periodica veröffentlichten Dokumente stehen für nicht-kommerzielle Zwecke in Lehre und Forschung sowie für die private Nutzung frei zur Verfügung. Einzelne Dateien oder Ausdrucke aus diesem Angebot können zusammen mit diesen Nutzungsbedingungen und den korrekten Herkunftsbezeichnungen weitergegeben werden.
Das Veröffentlichen von Bildern in Print- und Online-Publikationen ist nur mit vorheriger Genehmigung der Rechteinhaber erlaubt. Die systematische Speicherung von Teilen des elektronischen Angebots auf anderen Servern bedarf ebenfalls des schriftlichen Einverständnisses der Rechteinhaber.

Haftungsausschluss

Alle Angaben erfolgen ohne Gewähr für Vollständigkeit oder Richtigkeit. Es wird keine Haftung übernommen für Schäden durch die Verwendung von Informationen aus diesem Online-Angebot oder durch das Fehlen von Informationen. Dies gilt auch für Inhalte Dritter, die über dieses Angebot zugänglich sind.

Ein Dienst der *ETH-Bibliothek*
ETH Zürich, Rämistrasse 101, 8092 Zürich, Schweiz, www.library.ethz.ch

http://www.e-periodica.ch

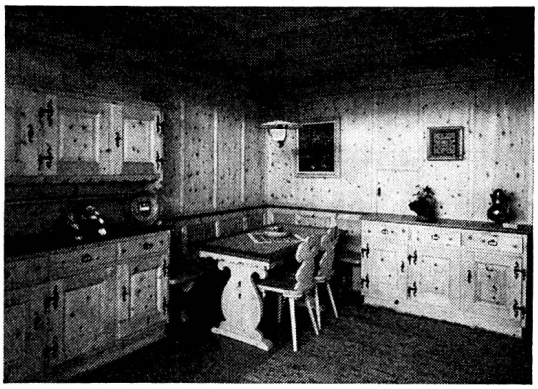

Schneller
Holzbau AG Chur

Saluferstraße 7, Telefon 081 27 33 25

SCHREINEREI
GLASEREI
ZIMMEREI
SÄGEREI

Wir transportieren alles überall

Wenn es in schwierigem Gelände schnell und sicher gehen soll, dann ist der Helikopter das ideale Transportmittel.

Heliswiss Domat/Ems
7013 Domat/Ems
Tel. (081) 36 11 96 oder (031) 81 33 11

Heliswiss Samedan
7503 Samedan
Tel. (082) 6 57 88 oder (031) 81 33 11
Zweigniederlassungen der Heliswiss, Belp

Heliswiss

SCHWEIZ Allgemeine

Gegr. 1869

Feuer, Transport
Diebstahl, Wasser
Glas, Betriebsunterbruch
Schmuck
Leben, Renten
Unfall, Krankheit
Haftpflicht
Motorfahrzeuge, Kaution

Lindo Barak
Grabenstraße 15
7001 Chur
Tel. (081) 22 06 33

Herren- und Kindersalon

Coiffeur *Oronzo*

O. Donnicola
Vazerolgasse 14
7000 Chur
Telefon 081 22 93 53

Russisch-Leder-Center **Chur**

SAAB

Offizielle SAAB-Vertretung

Garage „Bruno"
B. Donnicola
Autoreparaturwerkstätte
Sägenstraße 56
7000 Chur
Tel. (081) 22 65 39

TRIPPEL

FENSTERBAU
SCHREINEREI
ZIMMEREI

TRIPPEL AG HOLZBAU 7001 CHUR

WOLF BURI

Inhaberin:

B. Cavegn Chur

Untere Gasse 18
Tel. 081 22 29 79

Das führende

Korsett-Spezialgeschäft

mit der aufmerksamen
und fachgemässen
Bedienung

Wenden Sie sich für Ausführung und Lieferung von Innenausbauten, Einzelmöbeln, ganzen Aussteuern, Laden- und Restaurant-Einrichtungen nach eigenen oder gegebenen Entwürfen vertrauensvoll an

Ulr. Singer AG
Malans
Möbelwerkstätte
Innenausbau
Telefon (081) 51 14 40

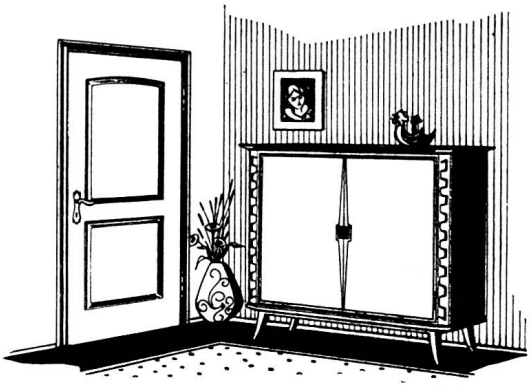

Schnelldruck Copyprint
rasch+billig · C.Sulser+Co.
Chur
COPY CENTER

Arnold Gfeller AG
Telefon 081 51 18 34
Schreinereibedarf
7302 Landquart

Heizoel
Ihr Brennstoff-Lieferant

Karl Storz AG

Chur:
081 22 16 51

Pontresina:
082 6 63 61

100 JAHRE
DIENST AM KUNDEN

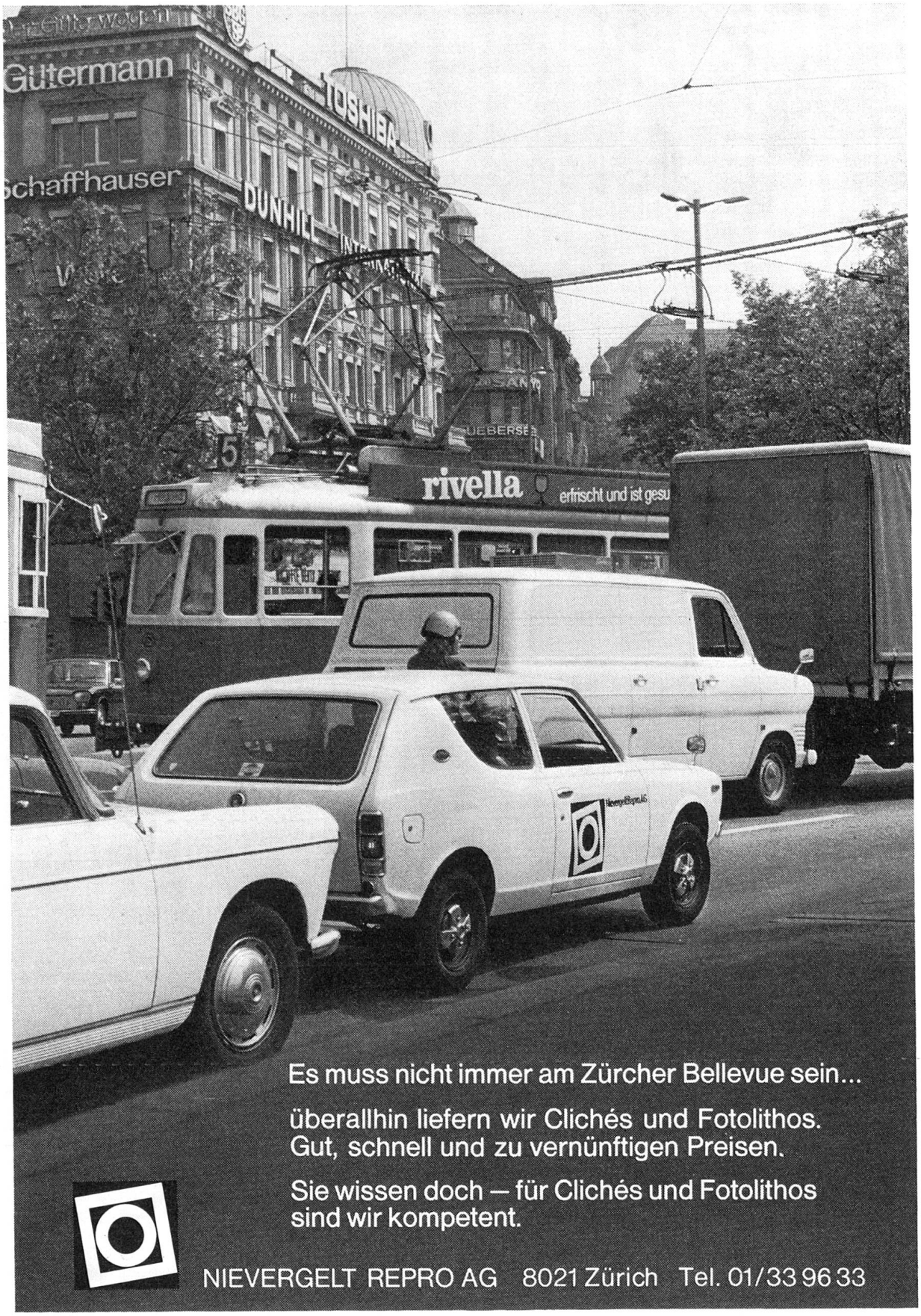
Gütermann
TOSHIBA
Schaffhauser
DUNHILL
rivella
erfrischt und ist gesu
Es muss nicht immer am Zürcher Bellevue sein...
überallhin liefern wir Clichés und Fotolithos.
Gut, schnell und zu vernünftigen Preisen.
Sie wissen doch – für Clichés und Fotolithos
sind wir kompetent.
NIEVERGELT REPRO AG 8021 Zürich Tel. 01/33 96 33

OBERSAXEN

Seilbahnen Obersaxen AG

Verbringen auch Sie Ihre Ferien und Wochenende in Obersaxen

Im Winter
Wunderschöne Abfahrten, 4 Skilifte und 2 Sesselbahnen, Schweiz. Skischule

Neu: 2 Skilifte

- Misanenga—Untermatt
- Gischniga—Stein

(grosser Parkplatz Gischniga Misanenga)

- **Bergrestaurant Kartitscha** (Selbstbedienung + Bedienung)
  Sonnenterrasse. Telefon 086 3 12 22
- Restaurant Chummenbühl
  Telefon 086 3 12 88

Im Sommer
Juli bis August übers Wochenende in Betrieb Sesselbahn ab Miraniga/Alp Stein
Anfragen an **Seilbahnen Obersaxen**
Telefon 086 3 11 89/3 13 09

Invaliden Atelier

INVALIDEN-ATELIER HÜSLIHOF,
8196 WIL IM RAFZERFELD, TEL: 01 96 38 84

Wir zeigen und verkaufen:

Teppiche, Gobelins, Stickereien, Keramik, Lederwaren, Korbwaren, Modeschmuck, Holzwaren, Karten.

Invaliden-Boutique Alter Florhof, 8197 **Rafz ZH**
Invaliden-Boutique Bagnera, 7550 **Scuol-Schuls**

Diese Arbeiten werden zum Teil von unseren mehrfach gebrechlichen Heiminsaßen angefertigt. Ein weiterer Teil der Handarbeiten wird von externen Invaliden dazugekauft.

Mein Wappen ist das Gütezeichen für Invalidenarbeit.

Gertrud Fischer

Zoppi
UHREN - JUWELEN

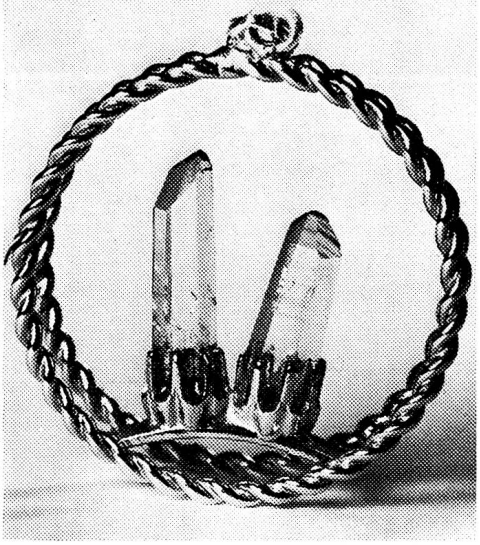

Schenken Sie das Besondere:

Silberanhänger mit Naturbergkristall
⌀ 3 cm, diverse Ausführungen **Fr. 72.—**

Zoppi — Uhren — Bestecke — Juwelen
Chur, Martinsplatz, Tel. 081 22 37 65
Filiale Flims-Waldhaus

STEMPEL CLICHÉS DRUCKSACHEN
œchslin chur
Werkstr. 2 Tel. 081 24 53 83

Privat- und Firmastempel
Dateure und Numeroteure
Stempelkissen und -farben

Privat-, Geschäfts-, Handels-, Industrie- und Vereinsdrucksachen

Frauen, die Freude an Handarbeiten haben, gehen in den

Leinen-Keller

nach

Klosters

M. Buff
Telefon 083 4 20 35

Sie sind immer gut bedient in Bündens grösster Autoschau

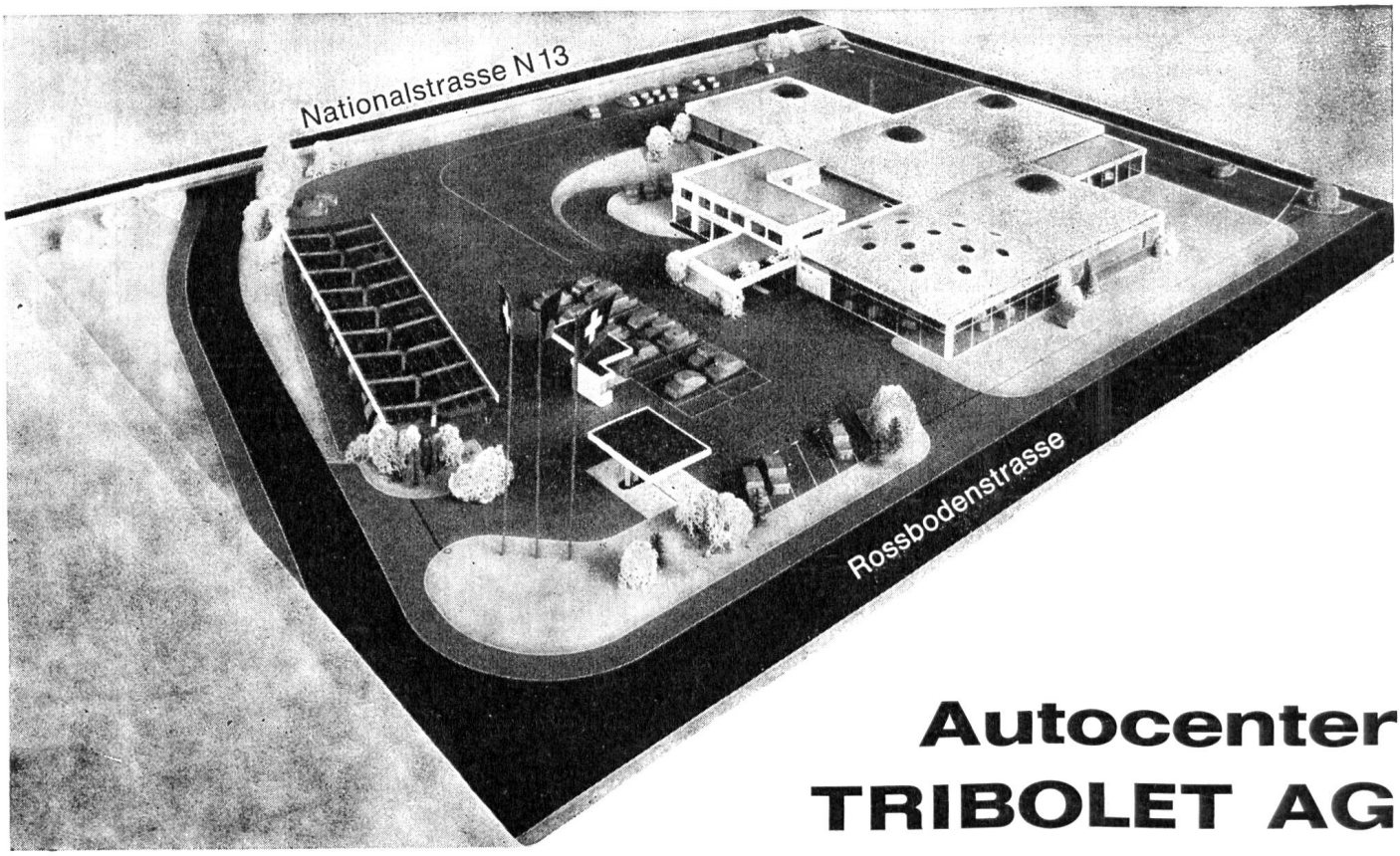

Autocenter
TRIBOLET AG

Tel. 081 22 12 12 Rossbodenstrasse 14—16 7000 Chur

NATIONAL VERSICHERUNG SICHER SICHER SICHER SICHER

Unfall-

Haftpflicht-

Sachversicherungen

COOP-Lebensversicherungen

Chur:
Generalagentur
Johs. Fischer, lic. oec.
Grabenstraße 47
neben Malteserturm
Tel. 081 22 34 16

Davos:
Hauptagentur
Haus Rätia
Tel. 083 3 69 27

NATIONAL VERSICHERUNG SICHER SICHER SICHER SICHER

F. SCHULER CHUR BUCHHANDLUNG FS 1847

F. Schuler Buch- und Kunsthandlung
7002 Chur Postplatz Tel. 081/221160

Bücher - Bilder - Zeitschriften - Landkarten

E. Durnwalder, Kleines Repertorium
der Bündnergeschichte Fr. 12.—

Philips Lehrgeräte und Lernsysteme

Evangelische Mittelschule

Schiers und **Samedan**

Ruhiges Prättigau – konzentriertes Lernen

Direktor: **Dr. Gaudenz Marx**

- Gymnasium A, B und C mit eidgenössisch anerkannter Hausmaturität für ETH und alle Universitäten
- Lehrerseminar mit eigener kantonal anerkannter Patentprüfung
- Sekundarschule 7. bis 9. Schuljahr

Prospekte und Auskunft durch das Sekretariat, 7220 **Schiers.** Tel. **081 53 11 91**

Bildung und Sonne im Engadin (1721 m ü. M.)

Rektor: **Dr. C. Baumann**

- Untergymnasium aller Typen mit Fortsetzung in Schiers für Typen A, B und C
- Wirtschaftsgymnasium (Typus E) ab 9. Schuljahr. Eidgenössisches Maturitätsrecht mit Prüfungen im Hause.
- Preseminar ladin (10. bis 12. Schulj.) mit Fortsetzung am Oberseminar in Chur
- Handelsmittelschule (Typen R+S) mit eidgenössisch anerkanntem Diplom
- Bildungs- und Berufswahlabteilung (10. Schuljahr)
- Sekundarabteilung (7. bis 9. Schuljahr)

Ausführliche Unterlagen und Beratung durch das Schulsekretariat, 7503 **Samedan.**
Telefon **082 6 58 51**

Talschafts- und Internatsschulen für Knaben und Mädchen

Für alle, die einen guten Tropfen schätzen...

CASUTT

Wein und Getränke AG

Chur und Ilanz

Telefon 081 22 00 55

CASUTT

Wein und Getränke AG

Chur und Ilanz

Telefon 081 22 00 55

Die Spezialfirma Casutt Wein- und Getränke AG ist heute in der Lage, allen Kundenwünschen gerecht zu werden. Das Sortiment ist auf über 600 Artikel erweitert worden und umfaßt die Produkte **der Mineralquellen Eglisau, Elm, Eptinger, Henniez-Lithinée, Passugg/Rhäzüns, Vals, Weißenburg, der Abfüllbetriebe Queens, Schweppes, Pepsi-Cola, der Obstverwertungen Obi und Märwil, der Brauerei Haldengut, Brauerei Cardinal, Brauerei Hürlimann, sämtliche ausländischen Markenbiere sowie Weine der Firma Mascioni & Zala in Campascio.** Neben diesen Weinen werden noch die bekannten Eigenmarken **Casutt Veltliner, Casutt Kalterer und Casutt Hügelwein vertrieben** sowie das ganze Sortiment der **Firma Orsat in Martigny.**

Darum gilt im Bündnerland:

Alle Getränke aus einer Hand