Objekttyp: **TableOfContent**

Zeitschrift: **Bündner Jahrbuch : Zeitschrift für Kunst, Kultur und Geschichte Graubündens**

Band (Jahr): **24 (1982)**

PDF erstellt am: **29.05.2024**

Nutzungsbedingungen

Die ETH-Bibliothek ist Anbieterin der digitalisierten Zeitschriften. Sie besitzt keine Urheberrechte an den Inhalten der Zeitschriften. Die Rechte liegen in der Regel bei den Herausgebern.
Die auf der Plattform e-periodica veröffentlichten Dokumente stehen für nicht-kommerzielle Zwecke in Lehre und Forschung sowie für die private Nutzung frei zur Verfügung. Einzelne Dateien oder Ausdrucke aus diesem Angebot können zusammen mit diesen Nutzungsbedingungen und den korrekten Herkunftsbezeichnungen weitergegeben werden.
Das Veröffentlichen von Bildern in Print- und Online-Publikationen ist nur mit vorheriger Genehmigung der Rechteinhaber erlaubt. Die systematische Speicherung von Teilen des elektronischen Angebots auf anderen Servern bedarf ebenfalls des schriftlichen Einverständnisses der Rechteinhaber.

Haftungsausschluss

Alle Angaben erfolgen ohne Gewähr für Vollständigkeit oder Richtigkeit. Es wird keine Haftung übernommen für Schäden durch die Verwendung von Informationen aus diesem Online-Angebot oder durch das Fehlen von Informationen. Dies gilt auch für Inhalte Dritter, die über dieses Angebot zugänglich sind.

Ein Dienst der *ETH-Bibliothek*
ETH Zürich, Rämistrasse 101, 8092 Zürich, Schweiz, www.library.ethz.ch

http://www.e-periodica.ch

Inhalt

Hilde Ribi, Zürich	Oswald Heer und Graubünden	1
Marika De Martinis, Domat/Ems	Annina Vital: Eine bemerkenswerte Bündner Künstlerin	17
Dr. Jürg P. Müller, Chur	Das Bündner Natur-Museum	26
Bernd Langer, Bad Ragaz	An der Schwelle des Südens	32
Dr. Peter Metz	Albumblatt für einen Jubilaren	44
Cornelia Stirnimann, Zürich	Die Jenischen in Graubünden	52
Joh. Ulrich Meng, Trimmis	Vom alten Bad Ganey	68
Flandrina v. Salis, Malans	Das königliche Gewand	76
Paul Fravi, Zürich	Die Capol und ihr Schlösschen in Flims	80
Prof. Victor Stupan, Chur	Drei Erzählungen	87
Hermann Meili, Trogen	Die Wälder des Oberengadins	99
Prof. Christian Metz, Peist	Von Medizinern und Quacksalbern	105
Pfr. Dr. Peter Walser, Chur	Das Sprecherhaus in Maienfeld, 1. Folge	113

alpina garage

Kasernenstrasse / Freifeld
7000 Chur Tel. 081 22 76 74

Exklusive BMW-Vertretung
Hypromat-Schnellwaschanlage
Permanente Occasionsschau

Bündner Chronik

Fridolin Bargetzi, Domat/Ems	Allgemeines und Politisches	130
Georg Koprio, Chur	Theater und Literatur	133
Verena Zinsli-Bossart, Chur	Kunstchronik	135
Lilly Schmid-Ardüser, Chur	Das Musikgeschehen	139
Dr. Paul Müller-Schneider, Chur	Naturkundliches	143

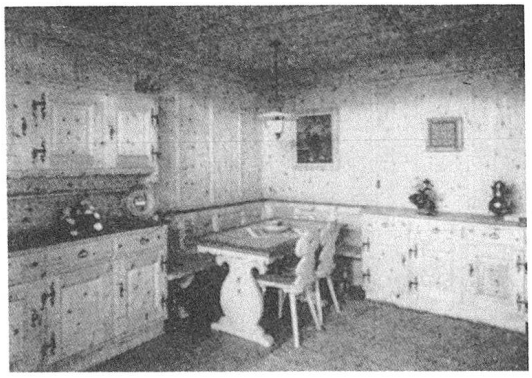

Schneller
Holzbau AG Chur

Saluferstraße 7, Telefon 081 27 33 25

SCHREINEREI
GLASEREI
ZIMMEREI
SÄGEREI

Neues gas **für Chur**

aus den modernen Produktionsanlagen an der Industriestraße

G A S zum **Kochen**
Waschen
Trocknen
Heizen
Baden und Duschen
sowie für Industrie und Gewerbe

Unsere Fachleute beraten Sie gerne über neuzeitliche Gasgeräte und deren Anwendungsmöglichkeiten

Gaswerk der Stadt Chur

Auskunft und Beratung über Telefon 21 45 45

gas **Energie mit Zukunft**

Totentafel

Dr. Paul Müller-Schneider, Chur	Drs. h. c. Josias Braun-Blanquet	145
Dr. Andri Peer, Winterthur	Architekt Jachen Ulrich Könz	146
Prof. Dr. Peter Dalbert, Chur	Rektor Dr. Peter Wiesmann	148
Prof. Victor Stupan, Chur	Jon Semadeni	150
Dr. Rolf Raschein, Lausanne	Alt Bundesrichter Dr. Silvio Giovanoli	151
Dr. Andri Peer, Winterthur	Cla Biert	153
Dr. Peter Ammann, Chur	Dr. Richard Menzel	154
Tista Murk, Trun	Zarli Carigiet	155
Dr. Riccardo Tognina, Chur	Kantonsrichter Guido Keller	156
Dr. Constant Wieser, Chur	Dr. Christoph Simonett	158
Dr. Andrea Melchior, Chur	Dr. phil. Mathis Berger	160
Dr. Alex Schmid, Chur	Alt Kantonsrichter Dr. Constantin Maron	161

Fotolithos und Klischees
farbig und schwarz/weiss
Zink- und Kunststoffduplikate
Matern, Stereos
Industriefotografie
Positiv-Retouchen
Reinzeichnungen

NIEVI

Nievergelt Repro AG
Zentralstrasse 12
Postfach, 8021 Zürich
Telefon 01 33 96 33