Objekttyp: **Advertising**

Zeitschrift: **Bündner Jahrbuch : Zeitschrift für Kunst, Kultur und Geschichte Graubündens**

Band (Jahr): **24 (1982)**

PDF erstellt am: **28.05.2024**

Nutzungsbedingungen

Die ETH-Bibliothek ist Anbieterin der digitalisierten Zeitschriften. Sie besitzt keine Urheberrechte an den Inhalten der Zeitschriften. Die Rechte liegen in der Regel bei den Herausgebern.
Die auf der Plattform e-periodica veröffentlichten Dokumente stehen für nicht-kommerzielle Zwecke in Lehre und Forschung sowie für die private Nutzung frei zur Verfügung. Einzelne Dateien oder Ausdrucke aus diesem Angebot können zusammen mit diesen Nutzungsbedingungen und den korrekten Herkunftsbezeichnungen weitergegeben werden.
Das Veröffentlichen von Bildern in Print- und Online-Publikationen ist nur mit vorheriger Genehmigung der Rechteinhaber erlaubt. Die systematische Speicherung von Teilen des elektronischen Angebots auf anderen Servern bedarf ebenfalls des schriftlichen Einverständnisses der Rechteinhaber.

Haftungsausschluss

Alle Angaben erfolgen ohne Gewähr für Vollständigkeit oder Richtigkeit. Es wird keine Haftung übernommen für Schäden durch die Verwendung von Informationen aus diesem Online-Angebot oder durch das Fehlen von Informationen. Dies gilt auch für Inhalte Dritter, die über dieses Angebot zugänglich sind.

Ein Dienst der *ETH-Bibliothek*
ETH Zürich, Rämistrasse 101, 8092 Zürich, Schweiz, www.library.ethz.ch

http://www.e-periodica.ch

NATIONAL
VERSICHERUNG
SICHER
SICHER
SICHER

Beni Peder
Generalagentur Chur, Grabenstrasse 47, Tel. 081/22 34 16

Hauptagentur Davos
Christian Klöckler
Promenade 54
Tel. 083/3 69 27

Agentur St. Moritz
Pius Coray
Haus Wega
Tel. 082/3 62 57

Hauptagentur Vaduz
Gaudenz Oehri
Commerzhaus
Tel. 075/2 16 80

Hauptagentur Ilanz
Hermann Pfister
Haus Caprez
Tel. 086/2 13 45

Für alle Freunde guter Weine

Wein-
Kellerei
Killias

Wir empfehlen uns
für prompte
Hauslieferung
sämtlicher Getränke

**WEINKELLEREI
KILLIAS SA**

7013 Domat/Ems
Tel. 081 36 11 20

7130 Ilanz
Tel. 086 2 31 51

Toni MOLKEREI CHUR

Ihr Lieferant für

Molkerei- und Käse-Spezialitäten

Die Zentrale für Milchprodukte und Käse
für Graubünden

PIERROT FRIOLA FRIONOR

Überall in Graubünden
durch

Toni MOLKEREI CHUR

CALANCA GNEIS
FÜR GARTENBAU, HOCHBAU,
FRIEDHOFARBEITEN, TIEFBAU,
ROHE SÄGEBLÖCKE.

EIGENE BRÜCHE
UND WERKSTÄTTE
FÜR STEINBEARBEITUNG.

TEL. 092 - 82 24 42 - 84 12 42 TELEX 73150

ALFREDO POLTI
GRANITINDUSTRIE
CH-6537 GRONO

Wenden Sie sich für Ausführung und Lieferung von Innenausbauten, Einzelmöbeln, ganzen Aussteuern, Laden- und Restaurant-Einrichtungen nach eigenen oder gegebenen Entwürfen vertrauensvoll an

Ulr. Singer AG
Malans
Möbelwerkstätte
Innenausbau
Telefon (081) 51 14 40

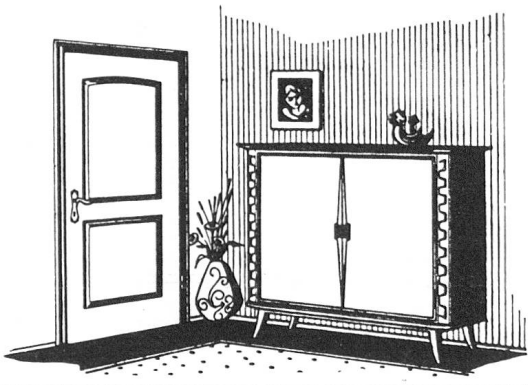

SULSER + CO
Reprografisches Atelier
Pfistergasse 3 · 7002 Chur
Telefon 081 22 11 81

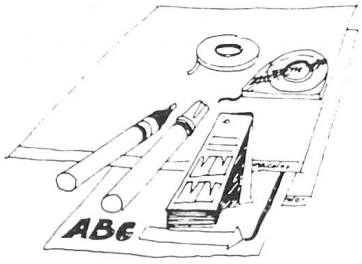

Copy Print (Schnelldruck)
Lichtpausen
Fotokopie, Grossxerografie (stufenlos vergrössern und verkleinern)
Technische Papiere und Hilfsmittel
Mecanorma- und Letraset-Produkte

Heizoel
Ihr Brennstoff-Lieferant

Karl Storz AG

Chur:
081 22 16 51

Pontresina:
082 6 63 61

Arnold Gfeller AG
Telefon 081 51 18 34
Schreinereibedarf
7302 Landquart

ÜBER 100 JAHRE DIENST AM KUNDEN

Bauunternehmung 7431 Thusis

Lietha & Cie AG Grüsch

Sägerei und Hobelwerk Tel. 081 52 17 66

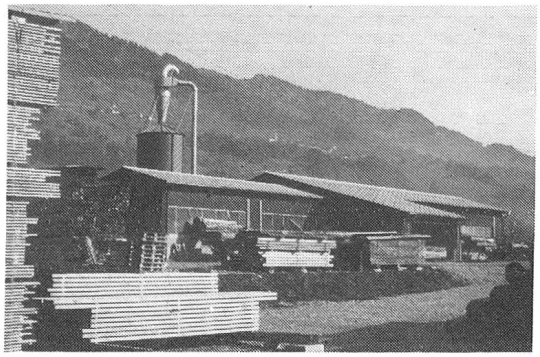

Klotzbretter aus feinjährigem Bergholz in Fichten, Lärchen, Arven.

Ged. Buchen, Pfälzer-Eichen, Föhren

Exoten: Abachi, Limba

Ofentrockene Hobelwaren in guter Sortierung: Fastäfer in Fichten, Lärchen, Arven, Douglas

Bodenriemen, Betonschalungen mit Spitznut

Gehobelte Chalet-Fleck

Bauholz nach Liste

Pavatex-Platten

WOLF BURI

Inhaberin:

B. Cavegn Chur

Untere Gasse 18
Tel. 081 22 29 79

Das führende

Korsett-Spezialgeschäft und Bademode

mit der aufmerksamen

und fachgemässen

Bedienung

Was ist aus der Hovag geworden?

Der Standort Ems führte zum Firmennamen EMSER WERKE, der die Bezeichnung HOVAG bereits vor 20 Jahren ablöste.

Initiative und Erfindergeist waren damals wie heute für uns ausschlaggebend.

Wir sind ein Chemie-Unternehmen, das Erdölderivate zu hochwertigen Halbfabrikaten veredelt.
Dabei ist die weltweit anerkannte Schweizer Qualität auch unsere Stärke:
Im Bereich Kunststoffe also «Kunststoffe nach Mass», nicht Massenkunststoffe. Das gleiche gilt für unsere synthetischen Fasern und alle übrigen Ausgangsmaterialien, die unser Werk verlassen.

Die Produkte finden Verwendung in der Automobil-, Elektro-, Maschinenzubehör-, Bau-, Lack- und Textil-Branche.

Auf der ganzen Welt stehen Produktionsanlagen, die wir für Drittfirmen entwickeln und bauen. Dieser Verfahrensverkauf ist die Aufgabe der INVENTA, einem Unternehmen der Emser Gruppe.

Tausende von Betrieben in der Schweiz und im Ausland verwenden EMSER Ausgangsmaterialien für ihre industriellen Erzeugnisse. Und viele Kunden erwerben EMSER Wissen und Erfahrung, um selbst nach diesen Qualitätskriterien zu produzieren.

Das ist aus der HOVAG geworden.

EMSER WERKE

Textilkleber und Schmelzkleber
Polyamid-Kunststoffe
Pulver für Metallbeschichtung
Epoxidharze, -härter und Reaktivverdünner
Synthesefasern und Monofile
Chemikalien und Düngemittel
Lizenzierung und Engineering

EMSER WERKE AG

CH-7013 Domat/Ems
Telefon 081 36 24 21
Telex 74380

Internat für Knaben von 10—19 Jahren
Externat für einheimische Knaben und Mädchen
Sorgfältige Erziehung von Schülern verschiedener Nationen zum Leben in weltoffener Gemeinschaft. Ideale Sportmöglichkeiten in gesundem Gebirgsklima im Sommer und Winter.

Vielseitige Ausbildungsmöglichkeiten:
Primarschule (4.—6. Klasse)

Gymnasium: Altsprachliche Zweige (Typen A, B), Neusprachlicher Zweig (Typus D), Math.-naturw. Zweig (Typus C), Wirtschaftsgymnasium (Typus E)
Handelsfachschule
Alle Prüfungen werden an der Schule selbst abgenommen. Eidgenössische und ausländische Examensberechtigungen.

LYCEUM ALPINUM
ZUOZ

Prospekte und Beratung durch die Schulleitung:

Dr. G. A. Bezzola-de Meuron, 7524 Zuoz, Telefon 082 / 7 12 34

F. SCHULER CHUR
FS
BUCHHANDLUNG
1847

F. Schuler Buch- und Kunsthandlung
7002 Chur Postplatz Tel. 081/221160
Telex 74558fsc

Bücher - Bilder - Zeitschriften - Landkarten

E. Durnwalder, Kleines Repertorium der Bündnergeschichte Fr. 12.—

Philips Lehrgeräte und Lernsysteme

EVANGELISCHE MITTELSCHULE SCHIERS

Ruhiges Prättigau — konzentriertes Lernen

Direktor: **Pfr. Dr. J. Flury**

Regionale Mittelschule im unteren Prättigau mit Internat für Knaben und Mädchen von 13–22 Jahren.

- Gymnasium A, B, C, D (7.–13. Schuljahr)
- Seminar und Oberseminar (10.–14. Schulj.)
- Eidg. und kant. anerkannte, **eigene Abschlussprüfungen.**

Individuelle Betreuung, eigene Schülerberatung, überwachte Studienzeiten.
Vielseitiges Angebot zur Freizeitgestaltung.

Ausführliche Unterlagen, Auskünfte und Beratung durch das Sekreteriat und durch das Rektorat.
Tel. 081/53 11 91

evangelische mittelschule samedan

Bildung und Sonne im Engadin

Rektor: **Dr. Heiri Schmid**

- Untergymnasium aller Typen bis 9. Schuljahr. mit Fortsetzung in Schiers für Typen A, B, C und D
- Gymnasium Typus E, eidg. Maturitätsrecht mit Prüfungen im Hause
- Preseminar Ladin mit Fortsetzung am Oberseminar in Chur
- Handelsmittelschule mit eidg. anerk. Diplom
- Bildungs- und Berufswahlabt. als 10. Schulj.
- Sekundarschule als Auffang-, Vorbereitungs- und Übergangsstufe

Ausführliche Unterlagen und Beratung durch das Schulsekretariat, **7503 Samedan.** Tel. 082/6 58 51

Talschafts- und Internatsschulen für Knaben und Mädchen

Hotel-Miet-wäsche ist unsere Spezialität

Auf zuverlässig, schnelle und rationelle Bearbeitung von Gastgewerbe- und Spitalwäsche sind wir spezialisiert. Unser eingespieltes Mietwäschesystem spart Zeit, Geld und Energie.

Sicher können wir Ihr Wäscheproblem günstiger lösen. — Rufen Sie uns doch einfach an.

Tel. 075 41313-15 Telex 77943

FIX Chemische Reinigung + Hotelgrosswäscherei Wäschemietsystem 9496 Balzers