Objekttyp: **Advertising**

Zeitschrift: **Bündner Jahrbuch : Zeitschrift für Kunst, Kultur und Geschichte Graubündens**

Band (Jahr): **26 (1984)**

PDF erstellt am: **28.05.2024**

Nutzungsbedingungen

Die ETH-Bibliothek ist Anbieterin der digitalisierten Zeitschriften. Sie besitzt keine Urheberrechte an den Inhalten der Zeitschriften. Die Rechte liegen in der Regel bei den Herausgebern.
Die auf der Plattform e-periodica veröffentlichten Dokumente stehen für nicht-kommerzielle Zwecke in Lehre und Forschung sowie für die private Nutzung frei zur Verfügung. Einzelne Dateien oder Ausdrucke aus diesem Angebot können zusammen mit diesen Nutzungsbedingungen und den korrekten Herkunftsbezeichnungen weitergegeben werden.
Das Veröffentlichen von Bildern in Print- und Online-Publikationen ist nur mit vorheriger Genehmigung der Rechteinhaber erlaubt. Die systematische Speicherung von Teilen des elektronischen Angebots auf anderen Servern bedarf ebenfalls des schriftlichen Einverständnisses der Rechteinhaber.

Haftungsausschluss

Alle Angaben erfolgen ohne Gewähr für Vollständigkeit oder Richtigkeit. Es wird keine Haftung übernommen für Schäden durch die Verwendung von Informationen aus diesem Online-Angebot oder durch das Fehlen von Informationen. Dies gilt auch für Inhalte Dritter, die über dieses Angebot zugänglich sind.

Ein Dienst der *ETH-Bibliothek*
ETH Zürich, Rämistrasse 101, 8092 Zürich, Schweiz, www.library.ethz.ch

http://www.e-periodica.ch

Toni MOLKEREI CHUR

Ihr Lieferant für

Molkerei- und Käse-Spezialitäten

Die Zentrale für Milchprodukte und Käse
für Graubünden

PIERROT FRIOLA FRIONOR

Überall in Graubünden
durch

Toni MOLKEREI CHUR

CALANCA GNEIS
FÜR GARTENBAU, HOCHBAU,
FRIEDHOFARBEITEN, TIEFBAU,
ROHE SÄGEBLÖCKE

EIGENE BRÜCHE
UND WERKSTÄTTE
FÜR STEINBEARBEITUNG.

TEL. 092 - 82 24 42 - 84 12 42 TELEX 73150

ALFREDO POLTI
GRANITINDUSTRIE
CH-6537 GRONO

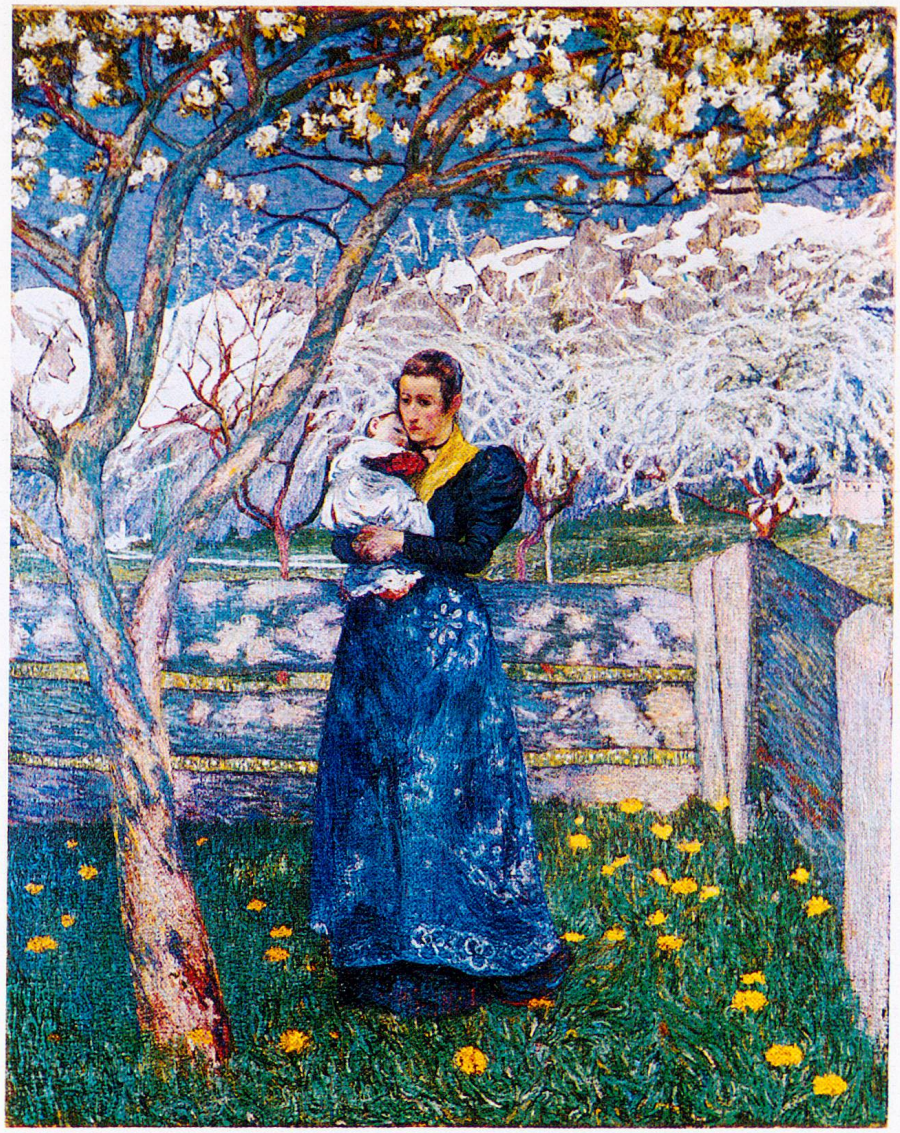

Giovanni Giacometti:
Mutter und Kind unter Blütenbaum. 1900. Öl auf Leinwand. 100 x 80 cm
Bündner Kunstmuseum, Chur