Objekttyp: **Advertising**

Zeitschrift: **Bündner Jahrbuch : Zeitschrift für Kunst, Kultur und Geschichte Graubündens**

Band (Jahr): **47 (2005)**

PDF erstellt am: **29.05.2024**

Nutzungsbedingungen

Die ETH-Bibliothek ist Anbieterin der digitalisierten Zeitschriften. Sie besitzt keine Urheberrechte an den Inhalten der Zeitschriften. Die Rechte liegen in der Regel bei den Herausgebern.
Die auf der Plattform e-periodica veröffentlichten Dokumente stehen für nicht-kommerzielle Zwecke in Lehre und Forschung sowie für die private Nutzung frei zur Verfügung. Einzelne Dateien oder Ausdrucke aus diesem Angebot können zusammen mit diesen Nutzungsbedingungen und den korrekten Herkunftsbezeichnungen weitergegeben werden.
Das Veröffentlichen von Bildern in Print- und Online-Publikationen ist nur mit vorheriger Genehmigung der Rechteinhaber erlaubt. Die systematische Speicherung von Teilen des elektronischen Angebots auf anderen Servern bedarf ebenfalls des schriftlichen Einverständnisses der Rechteinhaber.

Haftungsausschluss

Alle Angaben erfolgen ohne Gewähr für Vollständigkeit oder Richtigkeit. Es wird keine Haftung übernommen für Schäden durch die Verwendung von Informationen aus diesem Online-Angebot oder durch das Fehlen von Informationen. Dies gilt auch für Inhalte Dritter, die über dieses Angebot zugänglich sind.

Ein Dienst der *ETH-Bibliothek*
ETH Zürich, Rämistrasse 101, 8092 Zürich, Schweiz, www.library.ethz.ch

http://www.e-periodica.ch

Echt und unvergänglich

SCHENKEN

Einmalige Auswahl:
Edelsteinketten
Perlenketten
Schmuckstücke
Schmucksteine
Edelstein Tierfiguren
Bergkristalle und Fossilien
Power Armbänder
Salzkristall-Lampen
Zimmerbrunnen
und tausend andere steinige
Geschenkideen

FUNDORT

membrini

INDIVIDUELL • NATÜRLICH • EINMALIG

Untere Gasse 26 / beim Obertor / Chur
Tel. 081 252 70 20 - Fax 081 253 33 19

www.membrini.ch

Das gepflegte Buch bereitet mehr Freude!

Alten Familienbibeln, Chroniken und anderen wertvollen Büchern geben wir durch professionelle Papier- und Einbandrestaurierung ihr angemessenes Aussehen zurück. Ebenso sorgfältig führen wir fachgerechte Reparatur - Arbeiten an Notenheften, Gipfelbüchern, vielgebrauchten Kochbüchern und zerschlissenen Kinderbüchern aus.
Bei allen Arbeiten werden modernes Wissen mit traditionellen Handwerkstechniken verbunden.
Wir geben gerne Auskunft.

Albert Schärer Buchbinderei Restaurierungs - Atelier
Riedweg 5E 7494 Wiesen
Tel. 081 404 14 79 e-mail: albert.schaerer@bluewin.ch

Unsere Qualitätsmessungen garantieren höchste Präzision seit 1913 für

Abwasser

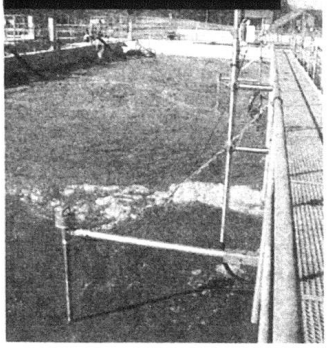

Trinkwasser

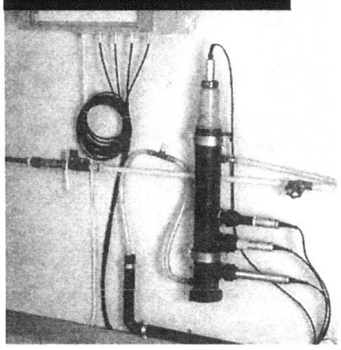

Industrie

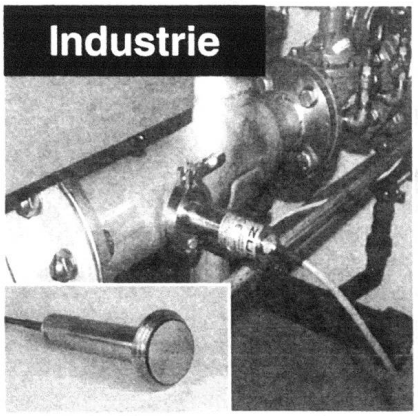

- Patentierte Sonden und Transmitter
- Eigene Forschung und Entwicklung
- Herstellung in Rheineck
- Weltweite Vertretungen

www.zuellig.ch

ZÜLLIG

Mess-, Regel- und Leittechnik für die Wasserwirtschaft

Züllig AG
Rorschacherstr. 30a
CH-9424 Rheineck

Tel. 071 / 886 9111
Fax. 071 / 886 9166
info@zuellig.ch

ZÜLLIG