Kantonales 2010 : "Singen beflügelt" in Spiez

Objekttyp: **Group**

Zeitschrift: **BKGV-Information**

Band (Jahr): **- (2009)**

Heft 84

PDF erstellt am: **30.05.2024**

Nutzungsbedingungen

Die ETH-Bibliothek ist Anbieterin der digitalisierten Zeitschriften. Sie besitzt keine Urheberrechte an den Inhalten der Zeitschriften. Die Rechte liegen in der Regel bei den Herausgebern.
Die auf der Plattform e-periodica veröffentlichten Dokumente stehen für nicht-kommerzielle Zwecke in Lehre und Forschung sowie für die private Nutzung frei zur Verfügung. Einzelne Dateien oder Ausdrucke aus diesem Angebot können zusammen mit diesen Nutzungsbedingungen und den korrekten Herkunftsbezeichnungen weitergegeben werden.
Das Veröffentlichen von Bildern in Print- und Online-Publikationen ist nur mit vorheriger Genehmigung der Rechteinhaber erlaubt. Die systematische Speicherung von Teilen des elektronischen Angebots auf anderen Servern bedarf ebenfalls des schriftlichen Einverständnisses der Rechteinhaber.

Haftungsausschluss

Alle Angaben erfolgen ohne Gewähr für Vollständigkeit oder Richtigkeit. Es wird keine Haftung übernommen für Schäden durch die Verwendung von Informationen aus diesem Online-Angebot oder durch das Fehlen von Informationen. Dies gilt auch für Inhalte Dritter, die über dieses Angebot zugänglich sind.

Ein Dienst der *ETH-Bibliothek*
ETH Zürich, Rämistrasse 101, 8092 Zürich, Schweiz, www.library.ethz.ch

http://www.e-periodica.ch

Kantonales 2010: „Singen beflügelt“ in Spiez

Der Schluss-Spurt läuft ….Jetzt noch anmelden

2010 Kantonales: „Singen beflügelt“ in Spiez

Am 29. / 30. Mai 2010 wird Spiez von über 134 Chören (Stand 1.11.2009) besucht. Noch laufen die letzten Tagen bis zum endgültigen Meldeschluss.

Das OK – unter der Leitung von Gemeindepräsident und MCS-Sänger Franz Arnold – ist hoch erfreut und dankt allen Chören, die sich definitiv angemeldet haben. Noch werden einige Anmeldungen erwartet, doch der Countdown läuft …

Monatlich treffen sich die Verantwortlichen des OK's aus Männerchor, Joy Singers und Gemischtem Chor Faulensee zur Lagebesprechung. In den zehn Ressorts wird die Detailarbeit geleistet, überall sind die Weichen gut gestellt. Die Infrastruktur ist bestellt und für den Hunger, resp. Durst ist gut vorgesorgt.

Auch wenn die Sponsorensuche sich nicht einfach gestaltet, mit verschiedenen Firmen laufen die Verhandlungen oder stehen kurz vor dem Abschluss. Eine Lotterie Bewilligung ist ebenfalls beantragt und dürfte schon bald erteilt werden.

Unterhaltung vom Feinsten
Erfreulich ist, dass sich viele Chöre zum Offenen Singen gemeldet haben und auch der Schweiz. Jugendchor wird zu Gast sein. Doch der Abend verspricht zum unvergesslichen Event zu werden: Oesch's die Dritten, die Swiss Ländler Gamblers und die Montanas werden im Festzelt für Hochstimmung sorgen.

Das OK BKGF 2010 Spiez freut sich auf ein unvergessliches Fest am Thunersee und bleibt am Ball unter dem Motto: „Singen beflügelt“!

Bericht und Infos: U. Marti
Ein Besuch auf der Internet-Seite lohnt sich immer: www.bkgf10spiez.ch

Kantonalgesangsfest

Probe- und Vortragslokale

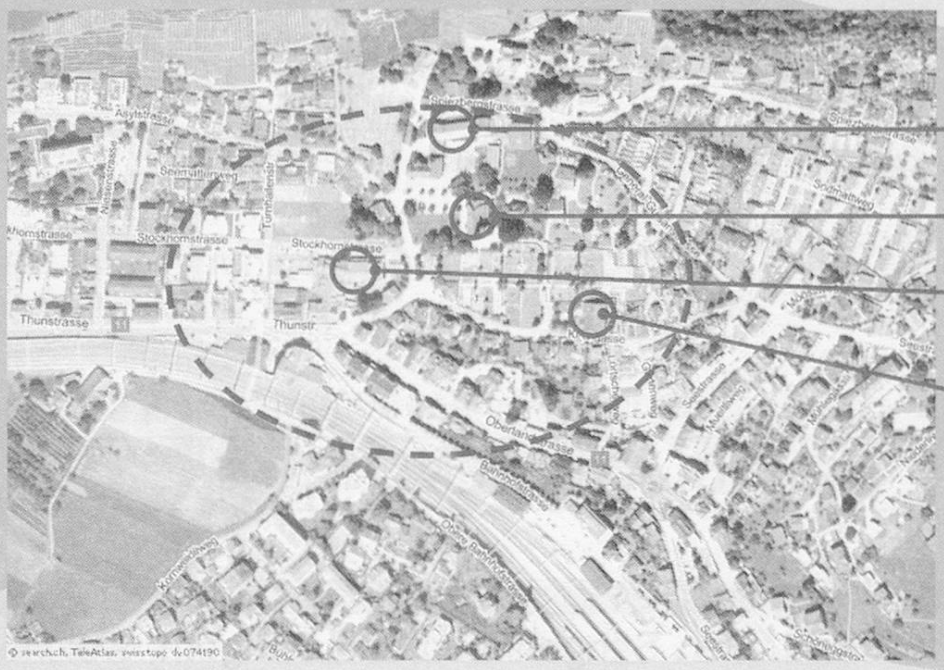

Schulhaus Längenstein

Kirche

Lötschberg-zentrum

Kirchgemeinde-haus

SPIEZ
BERNER OBERLAND