Objekttyp: **Advertising**

Zeitschrift: **BKGV-Information**

Band (Jahr): **- (2010)**

Heft 85

PDF erstellt am: **28.05.2024**

Nutzungsbedingungen

Die ETH-Bibliothek ist Anbieterin der digitalisierten Zeitschriften. Sie besitzt keine Urheberrechte an den Inhalten der Zeitschriften. Die Rechte liegen in der Regel bei den Herausgebern.
Die auf der Plattform e-periodica veröffentlichten Dokumente stehen für nicht-kommerzielle Zwecke in Lehre und Forschung sowie für die private Nutzung frei zur Verfügung. Einzelne Dateien oder Ausdrucke aus diesem Angebot können zusammen mit diesen Nutzungsbedingungen und den korrekten Herkunftsbezeichnungen weitergegeben werden.
Das Veröffentlichen von Bildern in Print- und Online-Publikationen ist nur mit vorheriger Genehmigung der Rechteinhaber erlaubt. Die systematische Speicherung von Teilen des elektronischen Angebots auf anderen Servern bedarf ebenfalls des schriftlichen Einverständnisses der Rechteinhaber.

Haftungsausschluss

Alle Angaben erfolgen ohne Gewähr für Vollständigkeit oder Richtigkeit. Es wird keine Haftung übernommen für Schäden durch die Verwendung von Informationen aus diesem Online-Angebot oder durch das Fehlen von Informationen. Dies gilt auch für Inhalte Dritter, die über dieses Angebot zugänglich sind.

Ein Dienst der *ETH-Bibliothek*
ETH Zürich, Rämistrasse 101, 8092 Zürich, Schweiz, www.library.ethz.ch

http://www.e-periodica.ch

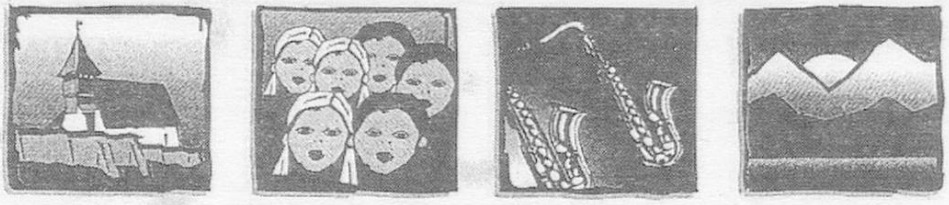

MUSIK-KURSWOCHEN AROSA

Im Sommer und Herbst 2010 über 100 Kurse

27. Juni bis 3. Juli 2010 (So–Sa)

1 Sing- und Wanderwoche

Leitung	Paul Hirt, Chorleiter, Bolligen; Andrea Buchli, ausgebildeter Wanderleiter BAW.
Thema	«Ankommen und Abschied nehmen ...» Gemeinsam singen, spazieren und wandern. Musikalische Betätigung mit Wanderungen – der Ideale Mix für Körper, Geist und Seele.
Zielpublikum	Personen ab etwa 50 Jahren
Unterrichtsform	Singen und Wandern im Mix. Wandern in Abhängigkeit vom Wetter sowie den Wünschen und Möglichkeiten der Teilnehmenden in zwei Gruppen.
Kursgebühr	Fr. 330.–/480.– (siehe Seite 5). Bei Paaren beträgt die Kursgebühr für die zweite Person nur Fr. 100.– AHV-Rabatt: Fr. 50.- pro Person
Kurshotel	Hohe Promenade
Weitere Infos	www.kulturkreisarosa.ch – andrea.buchli@ilnet.ch – pi.hirt@swissonline.ch
Auskünfte	Andrea Buchli, Im Herrenfeld 21, 7304 Maienfeld, Natel 079 710 82 77 Paul Hirt, Hühnerbühlrain 3, 3065 Bolligen, Telefon 031 921 25 66

MUSIK-KURSWOCHEN AROSA

Unsere Stärken:

- Hervorragende KursleiterInnen
- Gute Atmosphäre und optimale Kursräume
- Gutes Preis-Leistungs-angebot (Kurse nicht gewinnorientiert)
- Attraktiver Ferienort mit vielfältigem Freizeitangebot (Bergbahnen gratis!)
- Übernachtungs-möglichkeiten für jedes Portemonnaie

Sofort Gratis-Prospekt bestellen!

Kulturkreis Arosa, CH-7050 Arosa
Tel: 0041/(0)81/353 87 47
Fax: 0041/(0)81/353 87 50
E-Mail: info@kulturkreisarosa.ch
Internet: www.kulturkreisarosa.ch

musica & cucina
„die etwas andere Singwoche"...

vom 02. bis 09. Oktober 2010 im Burgund.
Mit Lust und Freude singen im Chor und beim gemeinsamen Kochen
kulinarische Geheimnisse der Gegend entdecken...

...Interessiert?...!

Detailierte Angaben unter:
www.musicaecucina.ch

oder durch die Kursleitung
Walter Schweizer
Hofweg 6
3043 Uettligen
031 829 30 67
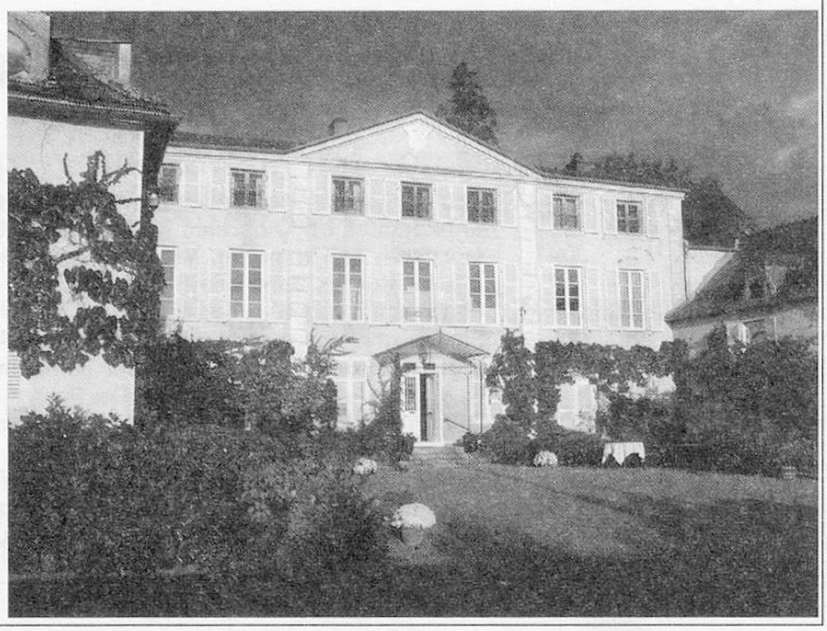
w.schweizer45@bluewin.ch