Veranstaltungskalender 2009-2011

Objekttyp: **Index**

Zeitschrift: **BKGV-Information**

Band (Jahr): **- (2010)**

Heft 86

PDF erstellt am: **28.05.2024**

Nutzungsbedingungen

Die ETH-Bibliothek ist Anbieterin der digitalisierten Zeitschriften. Sie besitzt keine Urheberrechte an den Inhalten der Zeitschriften. Die Rechte liegen in der Regel bei den Herausgebern.
Die auf der Plattform e-periodica veröffentlichten Dokumente stehen für nicht-kommerzielle Zwecke in Lehre und Forschung sowie für die private Nutzung frei zur Verfügung. Einzelne Dateien oder Ausdrucke aus diesem Angebot können zusammen mit diesen Nutzungsbedingungen und den korrekten Herkunftsbezeichnungen weitergegeben werden.
Das Veröffentlichen von Bildern in Print- und Online-Publikationen ist nur mit vorheriger Genehmigung der Rechteinhaber erlaubt. Die systematische Speicherung von Teilen des elektronischen Angebots auf anderen Servern bedarf ebenfalls des schriftlichen Einverständnisses der Rechteinhaber.

Haftungsausschluss

Alle Angaben erfolgen ohne Gewähr für Vollständigkeit oder Richtigkeit. Es wird keine Haftung übernommen für Schäden durch die Verwendung von Informationen aus diesem Online-Angebot oder durch das Fehlen von Informationen. Dies gilt auch für Inhalte Dritter, die über dieses Angebot zugänglich sind.

Ein Dienst der *ETH-Bibliothek*
ETH Zürich, Rämistrasse 101, 8092 Zürich, Schweiz, www.library.ethz.ch

http://www.e-periodica.ch

musica & cucina
„die etwas andere Singwoche"...

vom 02. bis 09. Oktober 2010 im Burgund.
Mit Lust und Freude singen im Chor und beim gemeinsamen Kochen
kulinarische Geheimnisse der Gegend entdecken...

...Interessiert?...!

Detailierte Angaben unter:
www.musicaecucina.ch

oder durch die Kursleitung
Walter Schweizer
Hofweg 6
3043 Uettligen
031 829 30 67

w.schweizer45@bluewin.ch

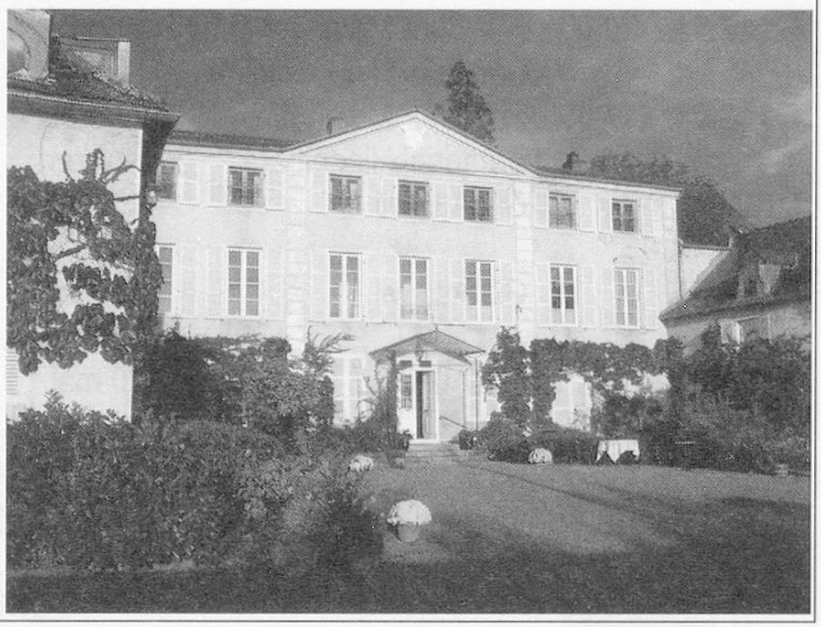

VERANSTALTUNGSKALENDER 2009 - 2011

WANN		WER	WAS	WO
2010				
Mi 03.03.	20.00	Gesangverein Bowil	Konzert / Theater	Schlossberg Bowil
Fr 05.03.	20.00	MC Ostermundigen	Konzert / Theater	Rest. Tell Ostermundigen
Sa 06.03.	20.00	MC Ostermundigen	Konzert / Theater	Rest. Tell Ostermundigen
Sa 06.03.	20.00	Gesangverein Bowil	Konzert / Theater	Schlossberg Bowil
So 07.03.	14.00	MC Ostermundigen	Konzert / Theater	Rest. Tell Ostermundigen
Sa 13.03.	19.30	Belper Chor	Traumkonzert	Aula Mühlematt Belp
Fr 12.03.	20.00	GC Trimstein	Konzert	Restaurant Trimstein
Sa 13.03.	20.00	GC Trimstein	Konzert	Restaurant Trimstein
Sa 13.03.	20.15	GC Kandergrund	Konzert / Theater	Turnhalle Kandergrund
So 14.03.	13.30	GC Trimstein	Konzert	Restaurant Trimstein
Sa 14.03.	13.30	GC Kandergrund	Konzert / Theater	Turnhalle Kandergrund

So 14.03.	17.00	Belper Chor	Traumkonzert	Aula Mühlematt Belp
Mi 17.03.	20.00	GC Trimstein	Konzert	Restaurant Trimstein
Fr 19.03.	20.00	GC Trimstein	Konzert	Restaurant Trimstein
Sa 20.03.	20.00	GC Trimstein	Konzert	Restaurant Trimstein
Sa 20.03.	20.00	MC Schlosswil	Konzert / Theater	Gde.-haus Schlosswil
So 21.03.	13.30	MC Schlosswil	Konzert / Theater	Gde.-haus Schlosswil
Fr 26.03.	20.00	MC Schlosswil	Konzert / Theater	Gde.-haus Schlosswil
Sa 27.03.	20.00	MC Schlosswil	Konzert / Theater	Gde.-haus Schlosswil
Sa 17.04.	20.00	F/T-Chor Meiringen, MC Sängerbund Meiringen, Projektchor Canterini Hindelbank	Konzert	Franz. Kirche Bern
So 18.04.	17.00	F/T-Chor Meiringen, MC Sängerbund Meiringen, Projektchor Canterini Hindelbank	Konzert	Michaelskirche Meiringen
Mi 21.04.		GC Attiswil	10 mal 10 Jahre Gesang und Musik	Konzerhalle Attiswil
Fr. 23.04.		GC Attiswil	10 mal 10 Jahre Gesang und Musik	Konzerhalle Attiswil
Sa 24.04.		GC Attiswil	10 mal 10 Jahre Gesang und Musik	Konzerhalle Attiswil
Fr 24.04.		CVBU	Delegiertenversammlung	
So 25.04.	09.30	MC Brenzikofen	Predigtsingen	Kirche Oberdiessbach
Mi 05.05.	20.00	GC Chor Faulensee Familienorchester Haller	Frühlingskonzert	Ref. Kirche Faulensee
Sa 08.05.	17.00	GC Ittigen, GC Bolligen FC Stettlen, MelosChor	Vorabendkonzert SGF10 Spiez	Festhalle Rain Ittigen
Mi 19.05.	20.00	Chöre CVK/ Neuer Kinderchor CVK	Hauptprobe für Spiez	Ref. Kirche Konolfingen
Sa 29.05.	**08.00**	**Spiezer Chöre**	**Berner Kantonal-Gesangfest**	**Spiez**
So 30.05.	**08.00**	**Spiezer Chöre**	**Berner Kantonal-Gesangfest**	**Spiez**
Sa 19.06.	17.00	Sommerfest	MC Brenzikofen	Schulhausareal Brenzikofen
12.7. – 16.07.10		„liede u leite“		Oeschberg
26.09.		Amtssängertreffen		Gerzensee
19.11.	20.00	MC Unterbach	Konzert	Turnhalle Unterbach
20.11.	20.00	MC Unterbach	Konzert	Turnhalle Unterbach
21.11.	13.45	MC Unterbach	Konzert	Turnhalle Unterbach
Sa 31.07.	20.00	Oberscherli Chor Gastchor Spergau/D	Sommerkonzert	MZH Oberscherli

22.10.	20.00	MC Eintracht Signau	Jubiläumskonzert	Kirche Langnau
23.10.	20.00	MC Eintracht Signau	Jubiläumskonzert	Kirche Signau
31.10.		Veteranentag		Zimmerwald
05.11.		GC Kiesen	Konzert	Turnhalle Kiesen
06.11.		GC Kiesen	Konzert	Kirchgemeindehaus Wichtrach
03.12.		Delegiertenversammlung		Rüeggisberg

2011

Mi 19.01.	20.00	GC Busswil-Melchnau	Konzert Theater	Löwen Melchnau
Sa 22.01.	20.00	GC Busswil-Melchnau	Konzert Theater	Mehrzweckraum Busswil
So 23.01.	13.30	GC Busswil-Melchnau	Konzert Theater	Mehrzweckraum Busswil
29.01.	08.00	Chortagig11		
26.03.		Delegiertenversammlung BKGV		Lyss
16./17.10.11 - 21.11.11		liede u leite		

Rosenbaum AG

Edition

Klavier-Werkstatt
Keyboards E-Pianos
Klaviere - Flügel Neu & Occ.

Noten Musikbücher
Blockflöten Notengrafik
Instrumentenzubehör
Transponierservice

Stimmservice

Musikhaus Rosenbaum AG
Dammstrasse 58 3400 Burgdorf
Tel. 034 422 33 10 Fax 034 422 34 10
www.rosenbaum.ch

Musikhaus Müller & Schade AG
Moserstrasse 16 3014 Bern
Tel. 031 320 26 26 Fax 031 320 26 27
www.mueller-schade.com