Objekttyp: **FrontMatter**

Zeitschrift: **Beiträge zur nordischen Philologie**

Band (Jahr): **47 (2011)**

PDF erstellt am: **27.05.2024**

Nutzungsbedingungen

Die ETH-Bibliothek ist Anbieterin der digitalisierten Zeitschriften. Sie besitzt keine Urheberrechte an den Inhalten der Zeitschriften. Die Rechte liegen in der Regel bei den Herausgebern.
Die auf der Plattform e-periodica veröffentlichten Dokumente stehen für nicht-kommerzielle Zwecke in Lehre und Forschung sowie für die private Nutzung frei zur Verfügung. Einzelne Dateien oder Ausdrucke aus diesem Angebot können zusammen mit diesen Nutzungsbedingungen und den korrekten Herkunftsbezeichnungen weitergegeben werden.
Das Veröffentlichen von Bildern in Print- und Online-Publikationen ist nur mit vorheriger Genehmigung der Rechteinhaber erlaubt. Die systematische Speicherung von Teilen des elektronischen Angebots auf anderen Servern bedarf ebenfalls des schriftlichen Einverständnisses der Rechteinhaber.

Haftungsausschluss

Alle Angaben erfolgen ohne Gewähr für Vollständigkeit oder Richtigkeit. Es wird keine Haftung übernommen für Schäden durch die Verwendung von Informationen aus diesem Online-Angebot oder durch das Fehlen von Informationen. Dies gilt auch für Inhalte Dritter, die über dieses Angebot zugänglich sind.

Ein Dienst der *ETH-Bibliothek*
ETH Zürich, Rämistrasse 101, 8092 Zürich, Schweiz, www.library.ethz.ch

http://www.e-periodica.ch

Oskar Bandle

Die Gliederung des Nordgermanischen

Reprint der Erstauflage mit einer Einführung von Kurt Braunmüller

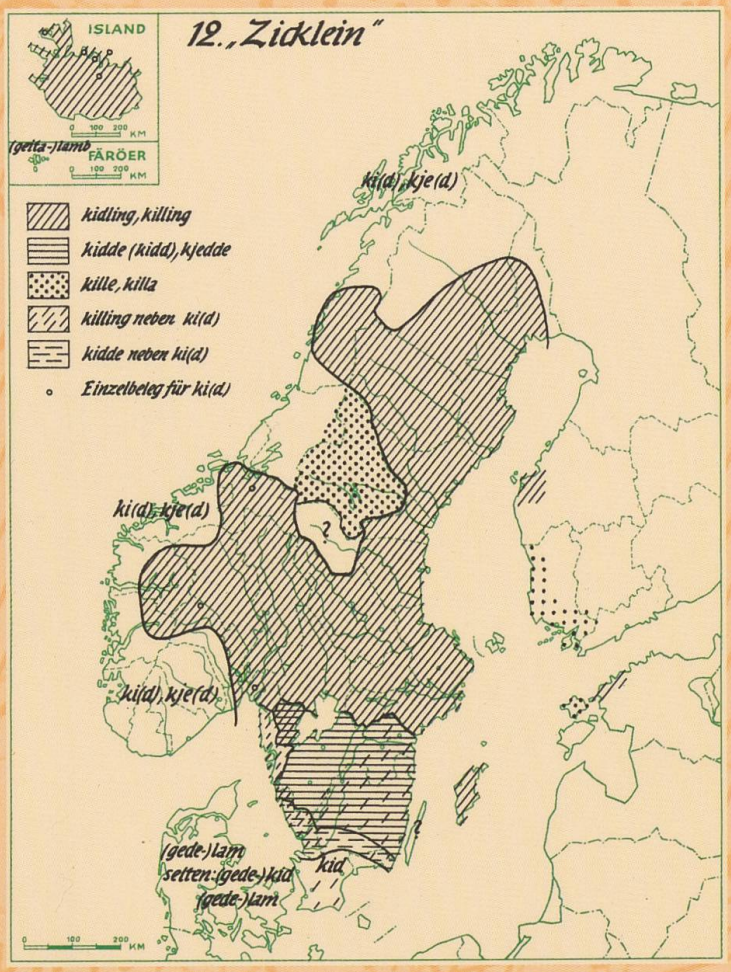

A. FRANCKE VERLAG TÜBINGEN UND BASEL

BEITRÄGE ZUR NORDISCHEN PHILOLOGIE 47

Die Gliederung des Nordgermanischen

Beiträge zur Nordischen Philologie

Herausgegeben von der Schweizerischen Gesellschaft
für Skandinavische Studien

Redaktion:
Jürg Glauser, Silvia Müller, Klaus Müller-Wille, Hans-Peter Naumann,
Barbara Sabel, Thomas Seiler

Beirat:
Michael Barnes, François-Xavier Dillmann, Stefanie Gropper,
Annegret Heitmann, Andreas G. Lombnæs

Band 47 · 2011

A. FRANCKE VERLAG TÜBINGEN UND BASEL

Oskar Bandle

Die Gliederung des Nordgermanischen

Reprint der Erstauflage mit einer Einführung von Kurt Braunmüller

A. FRANCKE VERLAG TÜBINGEN UND BASEL

Titelbild: Karte 12 („Zicklein“) aus Oskar Bandle, Die Gliederung des Nordgermanischen.

Bibliografische Information der Deutschen Nationalbibliothek

Die Deutsche Nationalbibliothek verzeichnet diese Publikation in der Deutschen Nationalbibliografie; detaillierte bibliografische Daten sind im Internet über <http://dnb.d-nb.de> abrufbar.

© 2011 · Narr Francke Attempto Verlag GmbH + Co. KG
Dischingerweg 5 · D-72070 Tübingen

Das Werk einschließlich aller seiner Teile ist urheberrechtlich geschützt. Jede Verwertung außerhalb der engen Grenzen des Urheberrechtsgesetzes ist ohne Zustimmung des Verlages unzulässig und strafbar. Das gilt insbesondere für Vervielfältigungen, Übersetzungen, Mikroverfilmungen und die Einspeicherung und Verarbeitung in elektronischen Systemen.
Gedruckt auf säurefreiem und alterungsbeständigem Werkdruckpapier.

Internet: www.francke.de
E-Mail: info@francke.de

Druck und Bindung: Hubert & Co., Göttingen
Printed in Germany

ISSN 1661-2086
ISBN 978-3-7720-8416-4