Objekttyp: **Advertising**

Zeitschrift: **Bulletin pédagogique : organe de la Société fribourgeoise d'éducation et du Musée pédagogique**

Band (Jahr): **88 (1959)**

Heft 10

PDF erstellt am: **23.05.2024**

Nutzungsbedingungen

Die ETH-Bibliothek ist Anbieterin der digitalisierten Zeitschriften. Sie besitzt keine Urheberrechte an den Inhalten der Zeitschriften. Die Rechte liegen in der Regel bei den Herausgebern.
Die auf der Plattform e-periodica veröffentlichten Dokumente stehen für nicht-kommerzielle Zwecke in Lehre und Forschung sowie für die private Nutzung frei zur Verfügung. Einzelne Dateien oder Ausdrucke aus diesem Angebot können zusammen mit diesen Nutzungsbedingungen und den korrekten Herkunftsbezeichnungen weitergegeben werden.
Das Veröffentlichen von Bildern in Print- und Online-Publikationen ist nur mit vorheriger Genehmigung der Rechteinhaber erlaubt. Die systematische Speicherung von Teilen des elektronischen Angebots auf anderen Servern bedarf ebenfalls des schriftlichen Einverständnisses der Rechteinhaber.

Haftungsausschluss

Alle Angaben erfolgen ohne Gewähr für Vollständigkeit oder Richtigkeit. Es wird keine Haftung übernommen für Schäden durch die Verwendung von Informationen aus diesem Online-Angebot oder durch das Fehlen von Informationen. Dies gilt auch für Inhalte Dritter, die über dieses Angebot zugänglich sind.

Ein Dienst der *ETH-Bibliothek*
ETH Zürich, Rämistrasse 101, 8092 Zürich, Schweiz, www.library.ethz.ch

http://www.e-periodica.ch

Le lait dans l'enseignement

Telle votre collègue

donnez-leur une leçon de choses qui les captivera !

Demandez notre cahier didactique illustré en couleurs sur le lait. *Le lait dans l'enseignement,* 1re partie, degré inférieur, 1re-3me classes.

Pour vos jeunes élèves, nous offrons des tirages à part de la brochure, à coller dans les cahiers ou à colorier.

Gracieusement à votre disposition : *Le lait dans l'enseignement,* une belle leçon de choses de conception moderne et vivante, richement illustrée.

Coupon

Veuillez m'envoyer gratuitement la brochure « Le lait dans l'enseignement », 1re partie, degré inférieur, avec feuilles d'images séparées, pour les cahiers ou à colorier.

Nom : _____

Nombre de feuilles désirées : à coller : _____ à colorier : _____

Adresse (très lisible s.v.p.) : _____

Détachez ce coupon et envoyez-le, affranchi comme une lettre, à « CPL Berne » (cette adresse suffit).

Maisons recommandées

VESTITA

Confection
pour messieurs et jeunes gens
Chemiserie moderne

Pérolles 1, Fribourg, Tél. 2.25.21 Gér. Neuhaus

«ZURICH»
Compagnie d'Assurances

bien conseillé =
bien assuré.

LOUIS THALMANN
agent général
FRIBOURG
2, rue de Romont — Tél. 2 21 91
Assurances accidents et responsabilité civile.

Mont-Pélerin
s/Vevey
Restaurant Tea-Room de la Gare
Avec sa magnifique terrasse,
son panorama grandiose,
sa cuisine renommée,
ses pâtisseries de 1er choix,
Salles pour noces et sociétés.
P. Rigazio-Gissber, chef de cuisine.

Café Romand
Rue de Romont 15, Fribourg
recommande au Corps enseignant
SES EXCELLENTES FONDUES
SA RESTAURATION SOIGNÉE
Famille Bæriswyl-Eggertswyler

Articles de ménage — Outillage
La plus ancienne Maison de la place
BREGGER, ZWIMPFER & Cie S. A.
Place du Tilleul Fribourg Tél. 2 52 51

Les meubles d'école PALOR offrent tant d'avantages importants...

que, de plus en plus, les autorités scolaires et les instituteurs demandent les tables, chaises et pupitres de maître palor.
Les sièges d'écoliers se distinguent par leur forme Palor en UH, unique en son genre (demandes de brevets déposées en Suisse et à l'étranger). Ils sont plus stables, ne peuvent pas retomber brusquement, empêchent les élèves de se balancer et s'empilent mieux que toutes les autres chaises d'école.
Les tables d'école palor sont commodes et laissent davantage de place pour les jambes. Leur plateau est recouvert d'une plaque Kellco, matière très dure, extrêmement résistante à l'usure et facile à nettoyer.
Nous sommes volontiers prêts à vous soumettre des devis sans engagement, des prospectus et des références.

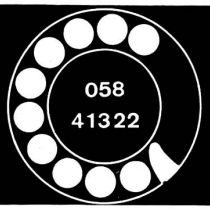

palor

Meubles d'école et tableaux noirs
PALOR S.A., Niederurnen/GL tél. 058/4 13 22
Bureaux de vente à Bâle, Olten, Lausanne et Chiasso.
Bureau technique à Rheineck/SG.

La Société des Planches d'Art

7, Chemin Pré-de-la-Tour, PULLY. — Tél. (021) 28 15 72

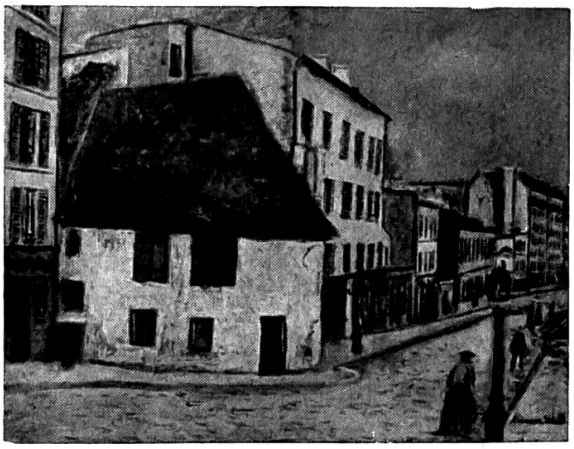

Ci-dessus : N° 20. Utrillo : Rue à Paris (format : 60 × 48 cm).

vous offre un CHOIX de

Reproductions

en couleurs remarquables

à Fr. 8.— la pièce

CATALOGUE GRATUIT
SUR DEMANDE

Le confort que vous recherchez dans votre appartement ne peut être obtenu qu'avec des meubles de qualité et de bon goût.

Faites confiance au spécialiste pour aménager votre nouvel intérieur. Vous trouverez à notre exposition le mobilier de vos rêves, d'une qualité imbattable et à des prix très avantageux.

Catalogue gratuit. Grandes facilités de payement.

Maison Paul LEIBZIG S.A.

FABRIQUE DE MEUBLES

GRAND'PLACES 26, FRIBOURG

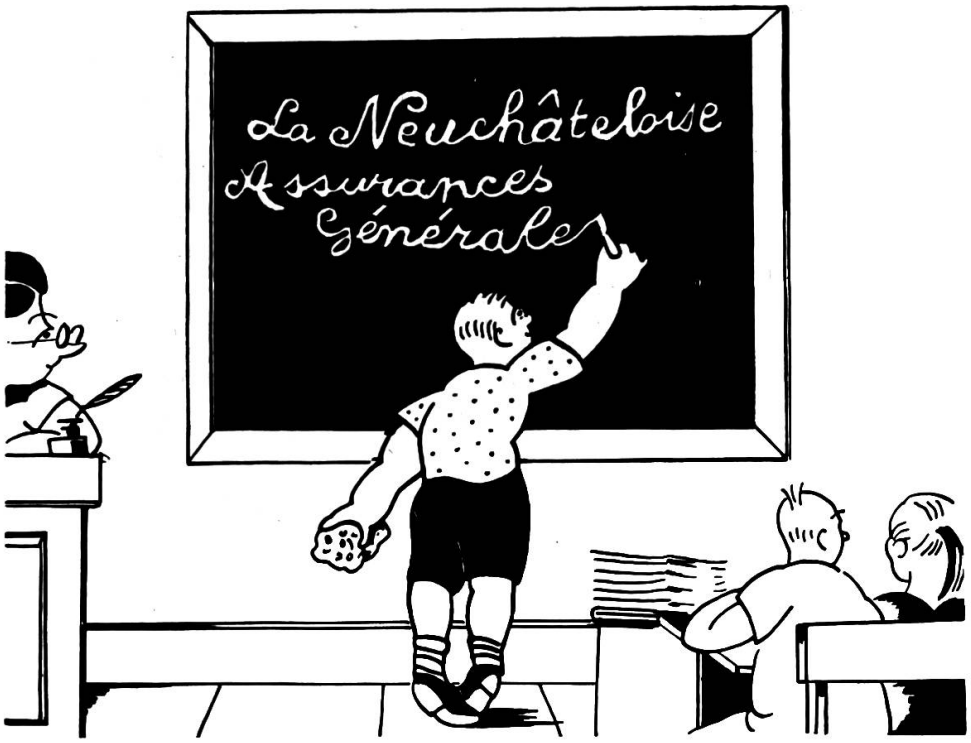

A. RENEVEY, agent général, Fribourg

Bd. de Pérolles 22 — Tél. 2 20 70

COMPOSTO LONZA

TRANSFORME
RAPIDEMENT
DÉCHETS DE
JARDIN, FEUILLES,
TOURBE EN
EXCELLENT FUMIER

Toutes les fournitures pour Maîtres et élèves

•

Librairies St-Paul, Fribourg
Librairie du Vieux Comté, Bulle

Pour tous
vos imprimes
adressez-vous à

L'IMPRIMERIE ST-PAUL
Fribourg

Maisons recommandées

bien **achalandé**
vend **bon**
marché

Aux Arcades et Rue de Romont 14, FRIBOURG

Aux Arcades, MORAT

Toujours bien servi et content à l'ancienne Maison de confiance

Rue des Bouchers 109 Tél. 2 10 32

23, Gd PLACE · TÉL. 21162
FRIBOURG

Télévision

Reliure-Dorure

ERNEST GUTMANN

Encadrements

Travail prompt et soigné

FRIBOURG

Tél. 2 15 36 — Place de la Gare 34

En vous servant chez nous, vous trouverez **le choix**
la qualité
et un personnel expérimenté

CHAUSSURES

Kurth

Rue de Lausanne 51
Rue de Lausanne 14
Fribourg, tél. 2 38 26

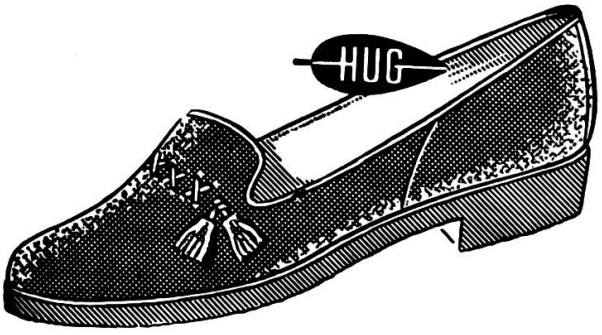

Maisons recommandées

ALBIN BAERISWYL S. A.

Chauffages centraux
Installations sanitaires

Av. St-Paul 13 FRIBOURG
Tél. (037) 2 15 65

Le Café l'ARABE toujours bon

Eigenmann et Keller S. A.

La peinture sur céramique pour tous

par Gertrude Derendinger

68 pages, grand format, avec reproductions de 216 pièces de céramique peintes à la main et 26 pages de modèles de dessins : 10 fr. 35. Le texte offre sous forme succinte de nombreux conseils pratiques sur la manière d'éviter les défauts qui n'apparaissent d'ordinaire qu'après la cuisson. L'ouvrage se recommande avant tout par sa diversité ; de ravissants motifs tirés de la faune et de la flore alternent avec des décors de style moderne abstrait pour former un ensemble riche en couleurs. Ce livre qui est publié également en allemand, en anglais et en italien, se vend avec un succès extraordinaire dans 19 pays déjà.

Editions RIA, Wynigenstrasse 15, **Burgdorf**.

(Envoi franco par l'éditeur quand le montant est payé d'avance au cpte postal IIIb 555).

Favorisez les maisons qui insèrent les annonces dans notre revue.

J. A.
Fribourg

Tout **PÉDAGOGUE** sait que l'on obtient à peu de frais

L'éclairage parfait par

L'ÉLECTRICITÉ

L'eau chaude par

L'ÉLECTRICITÉ

La cuisson idéale par

L'ÉLECTRICITÉ

Le maximum de sécurité, de confort et d'économie par

L'ÉLECTRICITÉ

Installations électriques en tous genres. *Devis et renseignements gratuits.*

ENTREPRISES ÉLECTRIQUES FRIBOURGEOISES

NOUVEAU!

Assortiment scolaire

PRISMALO

permet la composition d'innombrables demi-tons

Crayons idéals pour travaux détaillés

CARAN D'ACHE

PRODUIT SUISSE

Responsable de la partie des annonces: Publicitas S. A., Succursale de Fribourg.