Challenges to structural engineering: Helsinki, June 6-13, 1988

Objekttyp: **AssociationNews**

Zeitschrift: **IABSE bulletin = Bulletin AIPC = IVBH Bulletin**

Band (Jahr): **12 (1988)**

Heft B-44: **IABSE bulletin**

PDF erstellt am: **28.05.2024**

Nutzungsbedingungen

Die ETH-Bibliothek ist Anbieterin der digitalisierten Zeitschriften. Sie besitzt keine Urheberrechte an den Inhalten der Zeitschriften. Die Rechte liegen in der Regel bei den Herausgebern.
Die auf der Plattform e-periodica veröffentlichten Dokumente stehen für nicht-kommerzielle Zwecke in Lehre und Forschung sowie für die private Nutzung frei zur Verfügung. Einzelne Dateien oder Ausdrucke aus diesem Angebot können zusammen mit diesen Nutzungsbedingungen und den korrekten Herkunftsbezeichnungen weitergegeben werden.
Das Veröffentlichen von Bildern in Print- und Online-Publikationen ist nur mit vorheriger Genehmigung der Rechteinhaber erlaubt. Die systematische Speicherung von Teilen des elektronischen Angebots auf anderen Servern bedarf ebenfalls des schriftlichen Einverständnisses der Rechteinhaber.

Haftungsausschluss

Alle Angaben erfolgen ohne Gewähr für Vollständigkeit oder Richtigkeit. Es wird keine Haftung übernommen für Schäden durch die Verwendung von Informationen aus diesem Online-Angebot oder durch das Fehlen von Informationen. Dies gilt auch für Inhalte Dritter, die über dieses Angebot zugänglich sind.

Ein Dienst der *ETH-Bibliothek*
ETH Zürich, Rämistrasse 101, 8092 Zürich, Schweiz, www.library.ethz.ch

http://www.e-periodica.ch

3. Challenges to Structural Engineering
Le défi lancé aux ingénieurs des structures
Herausforderungen an den konstruktiven Ingenieurbau

Helsinki, June 6 – 13, 1988

Helsinki at its best: the midnight sun – days that linger far into the night – and the challenging programme of the IABSE Congress! Let's take the seminars, for instance:

Structural response under exceptional circumstances

Management and techniques of renovation

Influence of details on structural performance

Modelling of structures

Long span structures

Advanced technologies for fabrication and erection

One or several of these themes surely are of concern to you too. More information about the programme you find in the Final Invitation, mailed in December 1987.

Helsinki au meilleur moment de l'année – le soleil de minuit – de longues journées – et aussi le programme exceptionnel du Congrès de l'AIPC! Les séminaires, par exemple:

Comportement des structures dans des circonstances exceptionnelles

Gestion et techniques des rénovations

Influence des détails de construction sur le comportement des structures

Modèles pour l'étude de structures

Structures à grandes portées

Technologies d'avant-garde pour la fabrication et le montage

Ces sujets éveilleront certainement votre intérêt. De plus amples informations sont données dans l'Invitation Finale, qui vous a été envoyée en décembre 1987.

Helsinki zur schönsten Jahreszeit – Mitternachtssonne – Tage, die bis in die Nacht hinein währen – und dazu das herausfordernde Programm des IVBH Kongresses! Picken wir als Beispiel die Seminarien heraus:

Verhalten von Bauwerken unter aussergewöhnlichen Bedingungen

Management und Techniken für die Erneuerung von Bauwerken

Einfluss von Konstruktionsdetails auf das Tragwerkverhalten

Modellbildung für Tragwerke

Weitgespannte Tragwerke

Neue Verfahren für die Produktion und Montage von Bauwerken

Diese Themen gehen bestimmt auch Sie etwas an. Näheres zum technischen Programm finden Sie in der Definitiven Einladung, die im Dezember 1987 verschickt wurde.

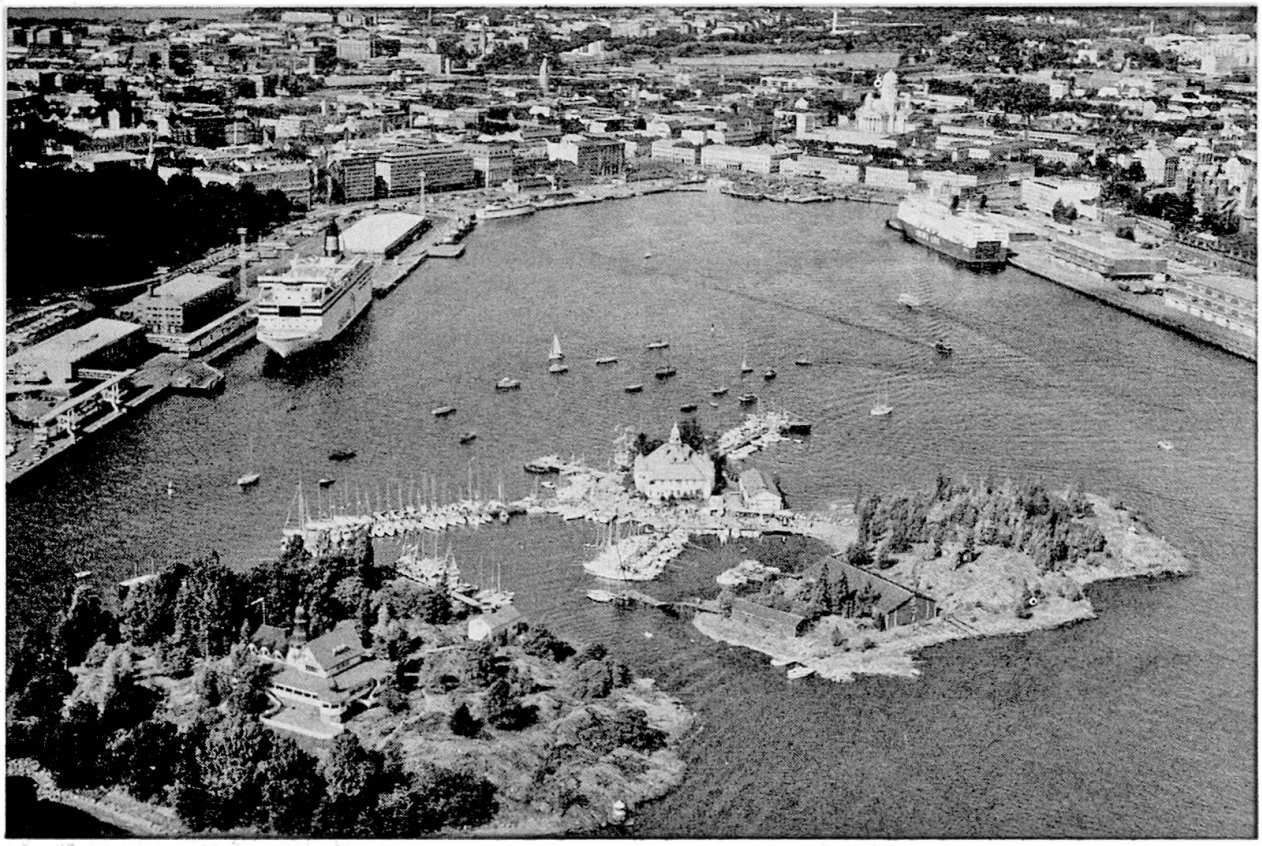

Helsinki, the Port

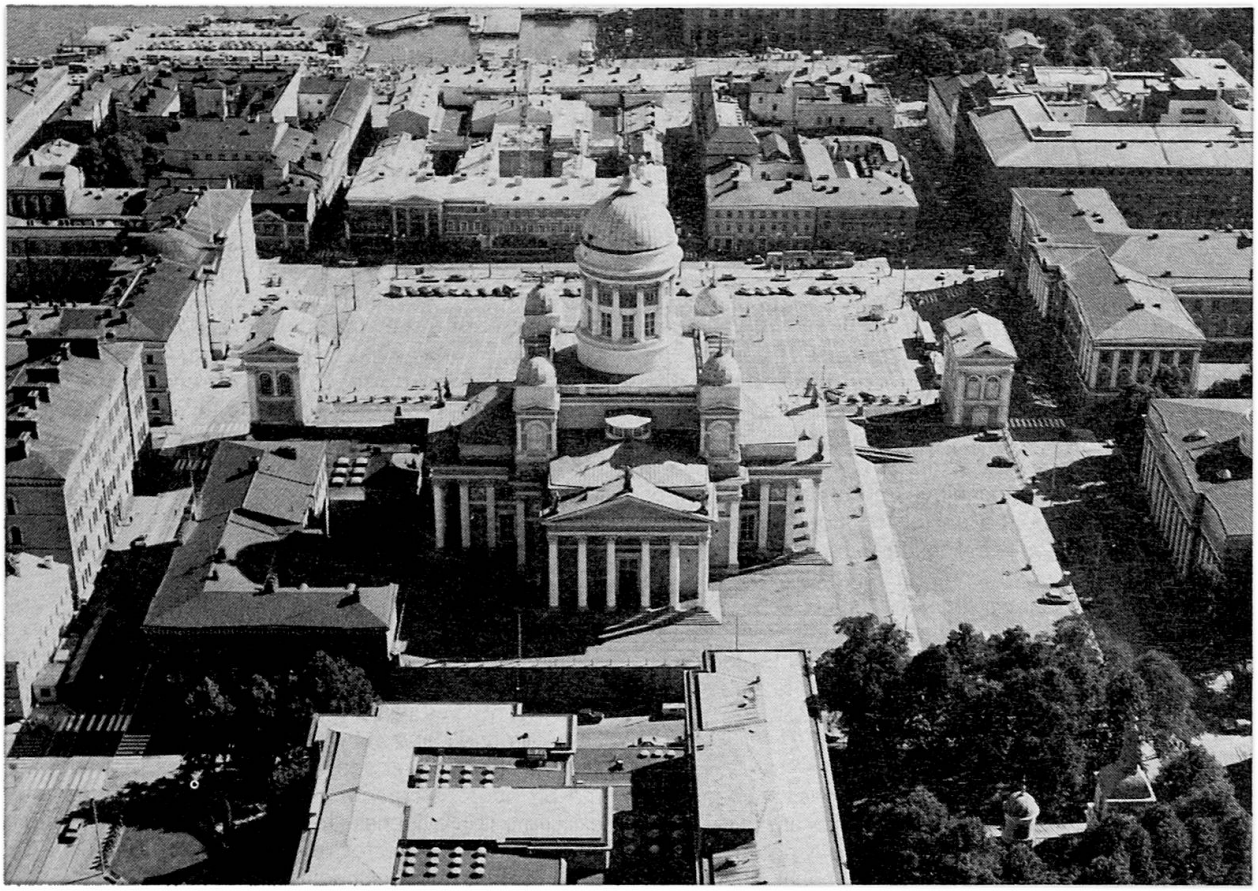

Helsinki, the Cathedral

Participants and accompanying persons have the opportunity to discover some of the Finnish sightseeing points:

Helsinki City tour
Country visits
Museum of Art, Porvoo
Library Building, Tampere
Finnish handicraft
Industrial art visit
a.o.

There is a choice of Post-Congress tours, including visits to some interesting buildings and building projects:

Tour to Lappeenranta (Lake District)
Cruise to Mariehamn
Tour to Lapland

In order to profit from the **reduced registration fee,** you should mail and pay your registration to the Congress Secretariat in Helsinki before March 31, 1988. You can obtain further invitations through the IABSE Secretariat in Zurich.

Les participants et les personnes accompagnantes auront l'occasion de découvrir des sites spectaculaires de la Finlande:

Helsinki: tour de ville
Visite dans le pays
Musée d'art de Porvoo
Bibliothèque de Tampere
L'artisanat Finlandais
L'art industriel
etc.

Il y a un choix de voyages post-congrès avec des visites de chantiers intéressants:

Excursion dans le district des lacs
Croisière dans l'archipel
Voyage en Laponie

Pour profiter du **prix d'inscription réduit,** il faut que l'inscription soit payée auprès du Secrétariat du Congrès à Helsinki avant le 31 mars 1988. Des invitations supplémentaires peuvent être obtenues auprès du Secrétariat de l'AIPC à Zurich.

Teilnehmer und Begleitpersonen wird Gelegenheit geboten, finnische Sehenswürdigkeiten zu entdecken:

Helsinki Stadtrundfahrt
Ausflüge ins Landesinnere
Porvoo Kunstmuseum
Tampere Bibliothek
Finnische Handarbeit
Industrielle Kunst
u.a.

Im Anschluss an den Kongress stehen 3-tägige Exkursionen zur Auswahl, mit Besichtigungen von neuartigen Bauwerken:

Ausflug nach Lappeenranta (Seengebiet)
Kreuzfahrt nach Mariehamn
Ausflug Lappland

Um in den Genuss der **reduzierten Teilnahmegebühr** zu gelangen, sollten Sie sich bis spätestens 31. März 1988 beim Kongress-Sekretariat in Helsinki anmelden und die Anmeldegebühr begleichen. Weitere Einladungen sind im IVBH Sekretariat in Zürich erhältlich.