Pierre Mercier (1890-1976)

Autor(en): **Bosset, Eric**

Objekttyp: **Obituary**

Zeitschrift: **Bulletin de la Société Vaudoise des Sciences Naturelles**

Band (Jahr): **73 (1976-1977)**

Heft 350

PDF erstellt am: **25.05.2024**

Nutzungsbedingungen

Die ETH-Bibliothek ist Anbieterin der digitalisierten Zeitschriften. Sie besitzt keine Urheberrechte an den Inhalten der Zeitschriften. Die Rechte liegen in der Regel bei den Herausgebern.
Die auf der Plattform e-periodica veröffentlichten Dokumente stehen für nicht-kommerzielle Zwecke in Lehre und Forschung sowie für die private Nutzung frei zur Verfügung. Einzelne Dateien oder Ausdrucke aus diesem Angebot können zusammen mit diesen Nutzungsbedingungen und den korrekten Herkunftsbezeichnungen weitergegeben werden.
Das Veröffentlichen von Bildern in Print- und Online-Publikationen ist nur mit vorheriger Genehmigung der Rechteinhaber erlaubt. Die systematische Speicherung von Teilen des elektronischen Angebots auf anderen Servern bedarf ebenfalls des schriftlichen Einverständnisses der Rechteinhaber.

Haftungsausschluss

Alle Angaben erfolgen ohne Gewähr für Vollständigkeit oder Richtigkeit. Es wird keine Haftung übernommen für Schäden durch die Verwendung von Informationen aus diesem Online-Angebot oder durch das Fehlen von Informationen. Dies gilt auch für Inhalte Dritter, die über dieses Angebot zugänglich sind.

Ein Dienst der *ETH-Bibliothek*
ETH Zürich, Rämistrasse 101, 8092 Zürich, Schweiz, www.library.ethz.ch

http://www.e-periodica.ch

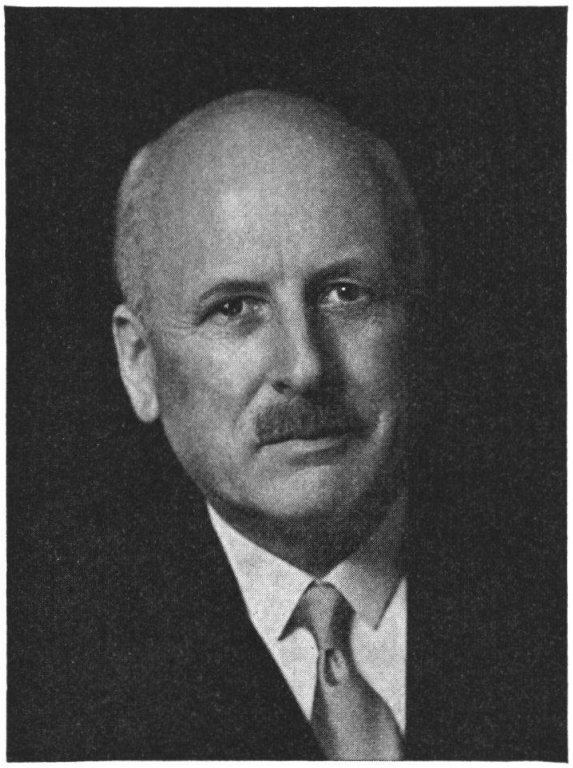

Pierre Mercier (1890-1976)

D'une rare bonté et d'une exquise urbanité, très dévoué dans les activités qui lui tenaient à cœur, de surcroît mécène discret, Pierre Mercier s'est éteint le 29 août 1976, laissant à sa famille, ses amis et ses connaissances le souvenir d'un homme attachant.

Né le 8 juillet 1890 à Lausanne, Pierre Mercier y a fait toutes ses études secondaires. Bien que se destinant à la carrière d'ingénieur, après deux années d'étude, il oblique du côté de la physique. Il travaille cinq ans à Genève dans le laboratoire du professeur C.E. Guye et conquiert en 1921 le diplôme de docteur ès sciences physiques, avec une thèse intitulée: « Recherches sur le potentiel disruptif dans l'anhydride carbonique aux pressions élevées ».

Après deux années passées à Cambridge au Cavendish Laboratory, puis deux années à Paris à l'Institut du radium, il est appelé en 1926 au Centre anticancéreux romand à Lausanne, fondé le 18 décembre 1924, où il remplit bénévolement le poste de physicien et assume, après le décès d'André de Coulon, les tâches administratives du Service des recherches expérimentales. En 1937, Pierre Mercier devient secrétaire du Comité de direction, poste qu'il conservera jusqu'à la dissolution du CACR remplacé le 18 juin 1964 par l'Institut suisse de recherches expérimentales sur le cancer, dont il fut nommé membre du Conseil de fondation.

Depuis 1927, Pierre Mercier a été membre ordinaire de la Société vaudoise des Sciences naturelles, qu'il présida en 1936. Il en fut nommé membre émérite en 1961, puis, en 1967, membre bienfaiteur, en témoignage de reconnaissance pour ses dons généreux aux Fonds Forel et Agassiz gérés par la SVSN.

Pierre Mercier faisait aussi partie depuis 1948 de l'Association internationale de limnologie théorique et appliquée. En 1953, il fut nommé membre de la Commission d'hydrobiologie de la Société helvétique des Sciences naturelles, à laquelle il a fait deux importants dons en 1960-61 en faveur de la création d'un Fonds F.A. Forel pour l'encouragement de la limnologie.

Les publications scientifiques de Pierre Mercier peuvent être classées dans trois groupes: électricité, radioactivité et divers; cancérologie, physique médicale et biologique; enfin, limnologie et météorologie. C'est surtout ce troisième groupe de recherches commencées à l'âge de 49 ans, qui paraît avoir le plus intéressé l'auteur, correspondant le mieux à son tempérament scientifique. Il n'est pas inutile de rappeler ses publications dans les domaines de la limnologie et de la météorologie (voir liste annexée).

Tous ceux qui ont eu l'occasion de travailler avec Pierre Mercier, de bénéficier de ses précieux conseils et de son appui toujours bienveillant, ont appris à l'apprécier et à lui reconnaître une grande modestie. S'exprimant avec clarté mais simplicité, il a communiqué enthousiasme et confiance à beaucoup de jeunes chercheurs, qui lui en gardent une profonde reconnaissance.

Eric Bosset
Insp. cant. eaux VD

En complément de cet hommage à la mémoire de Pierre Mercier, il convient d'ajouter, sous presse, l'annonce toute récente du généreux legs de 50 000 francs à la Société vaudoise des Sciences naturelles, pour son fonds des publications.

PUBLICATIONS DE PIERRE MERCIER (LAUSANNE) DANS LE DOMAINE DE LA LIMNOLOGIE

MERCIER, P. 1948. — *Aération partielle sous-lacustre d'un lac eutrophe.* Verh. int. Ver. theor. angew. Limnol. 10, 294-297.

— et PERRET, J. 1949. — *Station d'aération au lac de Bret.* Monatsbull. Schweiz. Ver. Gas- und Wasserfachmännern, nº 2, 25-30.

— et GAY, S. 1949. — *Station d'aération au lac de Bret. Résultats obtenus en 1947 et 1948.* Rev. suisse Hydrol. 11, 423-429.

— 1953. — *Evolution d'un lac eutrophe soumis à l'aération artificielle sous-lacustre.* Verh. int. Ver. theor. angew. Limnol. 12, 679-686.

— 1954. — *A propos du Rotsee.* Eau et Santé 4, 16.

— 1954. — (En collaboration avec LINDER, CH.). *Etude comparative de la répartition du zooplancton au lac de Bret avant et après l'aération.* Rev. suisse Hydrol. 16, 309-317.

— et GAY, S. 1954. — *Effets de l'aération artificielle sous-lacustre au lac de Bret.* Rev. suisse Hydrol. 16, 248-308.

— 1957. — *L'aération naturelle et artificielle des lacs.* Rev. suisse Hydrol. 19, 613-623.

— et WACKER, W. — *La trombe du 7 octobre 1956 sur le lac Léman.* Bull. Soc. vaud Sc. nat. nº 297, 11-17.

— 1960. — *Les trombes sur le lac Léman.* Rev. suisse Hydrol. 22, 167-176.