Objekttyp: **BackMatter**

Zeitschrift: **Bulletin de la Société Vaudoise des Sciences Naturelles**

Band (Jahr): **88 (2002-2003)**

Heft 2

PDF erstellt am: **25.05.2024**

Nutzungsbedingungen

Die ETH-Bibliothek ist Anbieterin der digitalisierten Zeitschriften. Sie besitzt keine Urheberrechte an den Inhalten der Zeitschriften. Die Rechte liegen in der Regel bei den Herausgebern.
Die auf der Plattform e-periodica veröffentlichten Dokumente stehen für nicht-kommerzielle Zwecke in Lehre und Forschung sowie für die private Nutzung frei zur Verfügung. Einzelne Dateien oder Ausdrucke aus diesem Angebot können zusammen mit diesen Nutzungsbedingungen und den korrekten Herkunftsbezeichnungen weitergegeben werden.
Das Veröffentlichen von Bildern in Print- und Online-Publikationen ist nur mit vorheriger Genehmigung der Rechteinhaber erlaubt. Die systematische Speicherung von Teilen des elektronischen Angebots auf anderen Servern bedarf ebenfalls des schriftlichen Einverständnisses der Rechteinhaber.

Haftungsausschluss

Alle Angaben erfolgen ohne Gewähr für Vollständigkeit oder Richtigkeit. Es wird keine Haftung übernommen für Schäden durch die Verwendung von Informationen aus diesem Online-Angebot oder durch das Fehlen von Informationen. Dies gilt auch für Inhalte Dritter, die über dieses Angebot zugänglich sind.

Ein Dienst der *ETH-Bibliothek*
ETH Zürich, Rämistrasse 101, 8092 Zürich, Schweiz, www.library.ethz.ch

http://www.e-periodica.ch

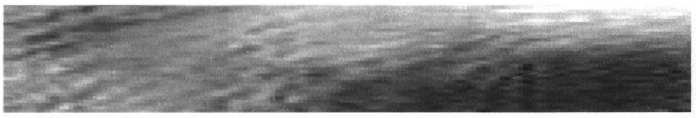

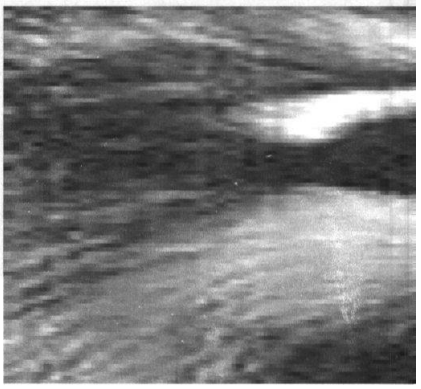

Bulletin de la Société Vaudoise des Sciences Naturelles VOL. 88 FASC. 2 • DECEMBRE 2002

François de MONTMOLLIN, Gautier de MONTMOLLIN	Evolution simulée des niveaux dans le système des Trois-Lacs	121
David GIORGIS, Nicolas MEISSER	Les âges de la météorite du Bois de la Chervettaz, Palézieux (VD)	131
Marc WEIDMANN, David CLAVIEN, Frédéric LAPAIRE	Les dépôts quaternaires du bassin de la Basse-Broye	143
Marc-Henri DERRON, Johannes HUNZIKER, Hans-Rudolf PFEIFER	Géochimie des eaux acides de l'ancienne mine de cuivre de Libiola (Ligurie, Italie)	175
Bernard BÜTTIKER, Morgane LABOUS	Evolution et caractéristiques de la population de truites (*Salmo trutta* L.) du Flon de Carrouge (Canton de Vaud, Suisse)	195
Guido OLIVIERI	Les pinsons de Darwin, mythe et réalité	225
Jean GUEX, Annachiara BARTOLINI, David TAYLOR	Discovery of *Neophyllites* (Ammonitina, Cephalopoda, Early Hettangian) in the New York Canyon sections (Gabbs Valley Range, Nevada) and discussion of the $\delta^{13}C$ negative anomalies located around the Triassic-Jurassic boundary	247
Catherine JENNY	Une tendance évolutive majeure chez les petits foraminifères benthiques du Permien	257
Henri MASSON	Ophiolites and other (ultra)basic rocks from the West-Central Alps: new data for a puzzle	263

La publication de ce fascicule a bénéficié de l'aide de l'Etat de Vaud
et de l'Académie suisse des Sciences naturelles.

Diffusion: Société Vaudoise des Sciences Naturelles, Palais de Rumine, 1005 Lausanne (Suisse)
www.unil.ch/svsn