Objekttyp: **BackMatter**

Zeitschrift: **Bulletin de la Société Vaudoise des Sciences Naturelles**

Band (Jahr): **88 (2002-2003)**

Heft 3

PDF erstellt am: **25.05.2024**

Nutzungsbedingungen

Die ETH-Bibliothek ist Anbieterin der digitalisierten Zeitschriften. Sie besitzt keine Urheberrechte an den Inhalten der Zeitschriften. Die Rechte liegen in der Regel bei den Herausgebern.
Die auf der Plattform e-periodica veröffentlichten Dokumente stehen für nicht-kommerzielle Zwecke in Lehre und Forschung sowie für die private Nutzung frei zur Verfügung. Einzelne Dateien oder Ausdrucke aus diesem Angebot können zusammen mit diesen Nutzungsbedingungen und den korrekten Herkunftsbezeichnungen weitergegeben werden.
Das Veröffentlichen von Bildern in Print- und Online-Publikationen ist nur mit vorheriger Genehmigung der Rechteinhaber erlaubt. Die systematische Speicherung von Teilen des elektronischen Angebots auf anderen Servern bedarf ebenfalls des schriftlichen Einverständnisses der Rechteinhaber.

Haftungsausschluss

Alle Angaben erfolgen ohne Gewähr für Vollständigkeit oder Richtigkeit. Es wird keine Haftung übernommen für Schäden durch die Verwendung von Informationen aus diesem Online-Angebot oder durch das Fehlen von Informationen. Dies gilt auch für Inhalte Dritter, die über dieses Angebot zugänglich sind.

Ein Dienst der *ETH-Bibliothek*
ETH Zürich, Rämistrasse 101, 8092 Zürich, Schweiz, www.library.ethz.ch

http://www.e-periodica.ch

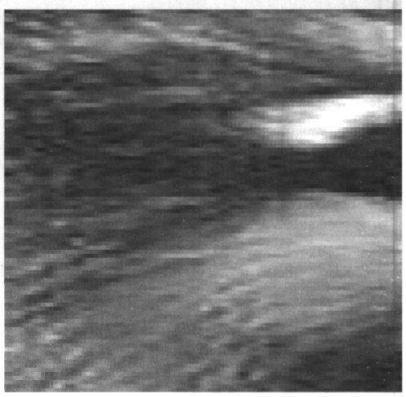

Bulletin de la Société Vaudoise des Sciences Naturelles VOL. 88 FASC. 3 • JUILLET 2003

Laurent MARESCOT	Un algorithme d'inversion par moindres carrés pondérés: application aux données géophysiques par méthodes électromagnétiques en domaine fréquence	277
Eric MORARD, Jérôme DUPLAIN, Jérôme PELLET et Alain MAIBACH	Répartition et analyse de l'habitat de reproduction des Amphibiens de la plaine de l'Orbe	301
Jacques COLLINA-GIRARD	La géologie du Détroit de Gibraltar et le mythe de l'Atlantide	323
Henri MASSON	Héli Badoux (1911 – 2001) Biographie et oeuvre géologique	343
Pierre MINGARD, Jean-Louis MORET	Liste des ptéridophytes du canton de Vaud (Suisse)	365
Mohammad ALAM	Bref aperçu de la bibliographie botanique afghane, première étape d'un guide dendrologique et sylvicole	381
Michel JABOYEDOFF, François BAILLIFARD and Marc-Henri DERRON	Preliminary note on uplift rates gradient, seismic activity and possible implications for brittle tectonics and rockslide prone areas: The example of western Switzerland	401

La publication de ce fascicule a bénéficié de l'aide de l'Etat de Vaud
et de l'Académie suisse des Sciences naturelles.

Diffusion: Société Vaudoise des Sciences Naturelles, Palais de Rumine, 1005 Lausanne (Suisse)
www.unil.ch/svsn