Objekttyp: **Advertising**

Zeitschrift: **Bulletin technique de la Suisse romande**

Band (Jahr): **52 (1926)**

Heft 2

PDF erstellt am: **04.06.2024**

Nutzungsbedingungen

Die ETH-Bibliothek ist Anbieterin der digitalisierten Zeitschriften. Sie besitzt keine Urheberrechte an den Inhalten der Zeitschriften. Die Rechte liegen in der Regel bei den Herausgebern.
Die auf der Plattform e-periodica veröffentlichten Dokumente stehen für nicht-kommerzielle Zwecke in Lehre und Forschung sowie für die private Nutzung frei zur Verfügung. Einzelne Dateien oder Ausdrucke aus diesem Angebot können zusammen mit diesen Nutzungsbedingungen und den korrekten Herkunftsbezeichnungen weitergegeben werden.
Das Veröffentlichen von Bildern in Print- und Online-Publikationen ist nur mit vorheriger Genehmigung der Rechteinhaber erlaubt. Die systematische Speicherung von Teilen des elektronischen Angebots auf anderen Servern bedarf ebenfalls des schriftlichen Einverständnisses der Rechteinhaber.

Haftungsausschluss

Alle Angaben erfolgen ohne Gewähr für Vollständigkeit oder Richtigkeit. Es wird keine Haftung übernommen für Schäden durch die Verwendung von Informationen aus diesem Online-Angebot oder durch das Fehlen von Informationen. Dies gilt auch für Inhalte Dritter, die über dieses Angebot zugänglich sind.

Ein Dienst der *ETH-Bibliothek*
ETH Zürich, Rämistrasse 101, 8092 Zürich, Schweiz, www.library.ethz.ch

http://www.e-periodica.ch

SULZER

Pompes centrifuges

pour stations de distribution d'eau municipales et communales, toutes exploitations agricoles et industrielles, installations d'accumulation, alimentation de chaudières, irrigation et drainage, service d'incendie, pompage d'eaux d'égout et fonçage de mines. Pompes domestiques à fonctionnement automatique. Pompes sur chariots.

Ventilateurs

hélicoïdaux pour pressions . . . jusqu'à 10 mm de colonne d'eau,
à basse pression pour pressions de 10 — 100 mm de colonne d'eau,
à moyenne pression p. pressions de 60 — 300 mm de colonne d'eau,
à haute pression pour pressions de 60—2000 mm de colonne d'eau,
Exécutions spéciales livrées pour des débits jusqu'à 500 m³/sec.

SULZER FRÈRES, SOCIÉTÉ ANONYME, WINTERTHUR

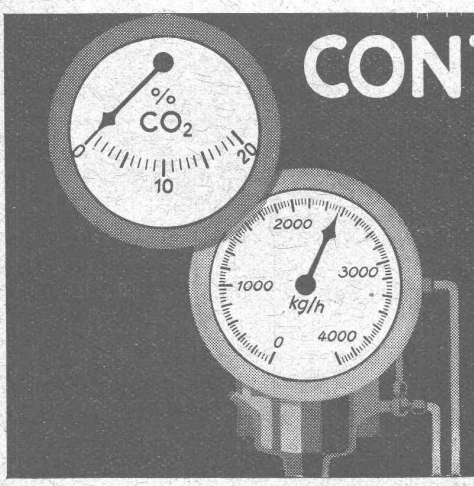

CONTRÔLE THERMIQUE

par

l'analyseur électrique de gaz de fumées Siemens
(Mesureur de CO et CO_2)

Indicateur électrique de température. Compteur d'eau chaude pour l'alimentation de chaudières.
Compteur de vapeur Venturi.
Descriptions sur demande.

S.A. des Produits électrotechniques
SIEMENS
Dépt.: Siemens & Halske
ZURICH, BERNE, LAUSANNE

COMPRESSEURS POMPES A VIDE

à piston ou rotatifs.

ESSOREUSES

Machines spéciales pour la teinture et l'apprêt.
Machines pour travailler les métaux en feuilles.

(Système Jæcklin frères).

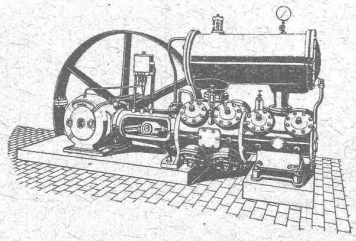

S. A. des Ateliers de Construction
BURCKHARDT
BALE

Machines à vendre

L'HOPITAL DE LAUSANNE offre à vendre :

1° une machine à vapeur horizontale, de 40 HP.

2° une génératrice (dynamo) à courant continu, 125 volts, 25 kw., avec tableau et appareils de mesure.

Le tout en excellent état.

S'adresser à la Direction de l'Etablissement qui renseignera.

Gaz à l'eau, Gaz acétylène.

Suis acheteur ; occasions :

1. Installation gaz à l'eau bleue. Production au moins 100 m³ heure avec ou sans gazomètre d'au moins 100 m³.
2. Installation d'acétylène ; débit 100 m³ heure au moins.
3. Chaudière verticale basse pression, production 50 kg. vapeur sèche à l'heure.

Présenter offres détaillées à **J. Albaret,** ingénieur, rue des Granges, 16, **Genève.**

IMPRIMERIE LA CONCORDE
Jumelles 4, - LAUSANNE - Tél. 35.95

Brevets d'invention

marques - dessins et modèles

A. BUGNION

Physicien diplômé
de l'Ecole Polytechnique Fédérale.
Ancien élève de l'Ecole supérieure d'Electricité, à Paris.
Ancien expert technique au Bureau de la Propriété Intellectuelle, à Berne.

Corraterie, 13 **GENÈVE** Corraterie, 13
Téléphone Stand 79.20

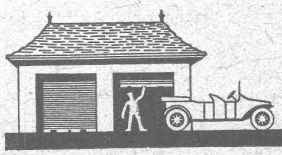

Fermetures à rouleau en tôle d'acier
pour
garages, vitrines, portes, etc.

Hartmann & Cie
Bienne

SOUMISSION

La Direction du 1er arrondissement des C. F. F. met en soumission les travaux de maçonnerie et de bétonnage à exécuter pour le remplacement des tabliers métalliques par des dalles en poutrelles ou rails embétonnés aux ouvrages suivants de la ligne Delémont-Bâle : Aqueduc au km. 88.178 ; Pont sur le Sturmbach km. 97.560 ; Pont sur la Lusslein km. 103.344 ; Pont de Mährenseich km. 111.740 et Pont d'Angenstein km. 112.554.

Ces travaux comprennent environ :

Démolition de maçonnerie	m³	88
Fouille	»	110
Reconstruction de maçonnerie	»	28
Béton	»	255
Chapes	m²	266

On peut consulter les plans et les cahiers des charges et se procurer le formulaire de soumission à la Division des Travaux, bureau des ponts, rez-de-chaussée du bâtiment de la P. V. à Lausanne, ou au bureau de l'Ingénieur de la voie à Delémont.

Les plans pourront être remis aux entrepreneurs pour le prix de fr. 10.— qui ne sera pas remboursé.

Les offres devront parvenir à la Direction du 1er arrondissement des C. F. F. à Lausanne, le 9 février 1926 au plus tard, sous pli fermé portant la suscription : « Ponceaux Delémont-Bâle ». Elles seront valables jusqu'au 31 mars 1926.

La Compagnie vaudoise des forces motrices des lacs de Joux et de l'Orbe

MET EN SOUMISSION les travaux de sa Nouvelle Usine de la Peuffeyre, en **deux lots** comprenant :

Le 1er lot, les travaux de terrassements, d'excavation, maçonneries et bétons des dérivations de l'Avançon des Plans et de l'Avançon d'Anzeindaz avec les prises d'eau de la Chambrette et des Pars, les dessableurs, les canaux d'amenée, le réservoir souterrain ; les travaux de terrassements, d'excavation, maçonneries et bétons de la chambre de mise en charge, située au lieu dit « en Béroud ».

Le 2me lot, les travaux de terrassements, d'excavation, maçonneries et bétons de la conduite sous pression, de la conduite de décharge avec son bassin amortisseur, l'usine génératrice de la Peuffeyre, le poste de transformation, le chemin d'accès à l'usine, le bassin de compensation de la rentrée d'eau dans l'Avançon, les raccordements en contrebas du lit de l'Avançon, entre l'usine de la Peuffeyre, le bassin de compensation et la prise d'eau de l'usine de Sublin.

On peut consulter les plans et les cahiers des charges et se procurer les conditions générales pour l'adjudication et l'exécution des travaux, ainsi que les formulaires de soumission, au bureau de la Compagnie à Lausanne, Chemin de Mornex 1, dès jeudi 14 janvier 1926.

D'autre part, il est prévu une visite sur les chantiers *pour les soumissionnaires des deux lots*. Départ de Bex (gare C. F. F.) à 7 h. 29, le jeudi 21 janvier 1926.

Les offres devront parvenir à la Direction de la Compagnie vaudoise des forces motrices des lacs de Joux et de l'Orbe, le 20 février 1926 au plus tard, sous pli fermé portant la suscription « NOUVELLE USINE DE LA PEUFFEYRE ». Elles seront valables jusqu'au 20 mars 1926.

Lausanne, le 8 janvier 1926.

La Direction.

A vendre pour démolir.

L'ancien **bâtiment d'exposition du Werkbund,** propriété de la Confédération suisse, **situé à la Hallwylstrasse au Kirchenfeld à Berne** est à vendre pour démolir.

Bâtiment (Frachwerkbau) ayant partiellement 2 étages, superficie 1410 m² revêtement en bois, charpente solide, lambrissage et couverture en carton bitumé, fenêtres doubles, chauffage central, lumière électrique, installations sanitaires.

Pour tous renseignements ou visites des lieux s'adresser à la direction soussignée.

Berne, le 5 janvier 1926.

La Direction des Constructions fédérales.

Soumission

La Direction du 1er arrondissement des C. F. F. met en soumission la reconstruction :

1. du viaduc du Toggeliloch près de Guin, km. 71,785.
2. du pont sur la Singine entre Flamatt et Thörishaus, ... km. 86,277.

de la ligne Lausanne-Berne.

La soumission comporte :

1. Viaduc du Toggeliloch.

Fouille pour fondations, terre et rocher	2000 m³
Béton des piles et des voûtes	6800 m³
Chapes asphalte et ciment	1030 m²
Démolition de maçonnerie	500 m³

2. Pont sur la Singine.

Fouille pour fondations, terre et rocher	1350 m³
Béton des piles et des voûtes	4900 m³
Chapes asphalte et ciment	700 m²
Démolition de maçonnerie	830 m³
Revêtement en granit	460 m²

On peut consulter les plans, cahiers des charges et se procurer les formulaires de soumission, dès le 5 janvier 1926, à la Division des Travaux, bureau des ponts, au rez-de-chaussée du bâtiment de la P. V. à Lausanne.

Les plans seront remis aux entrepreneurs qui en feront la demande pour le prix de :

fr. 20.— pour le viaduc du Toggeliloch ;
fr. 25.— pour le pont de la Singine.

Ces sommes ne seront pas remboursées.

Les offres devront parvenir à la Direction du 1er arrondissement des C. F. F., à Lausanne, le 9 février 1926 au plus tard, sous pli fermé, portant la suscription :

« Viaduc du Toggeliloch »
« Pont sur la Singine »

Les travaux seront adjugés en deux lots, un par pont.

Les offres seront valables jusqu'au 31 mars 1926.

Les soumissions seront ouvertes au bâtiment d'administration No 2, à La Razude, à Lausanne, le 11 février 1926, à 11 heures.

Société Anonyme, Lausanne

S. A. des INTERRUPTEURS AUTOMATIQUES
— BERNE —

Marque **SAIA** déposée

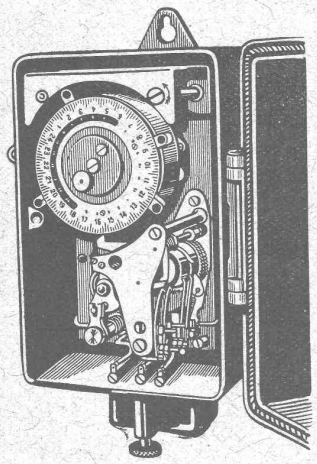

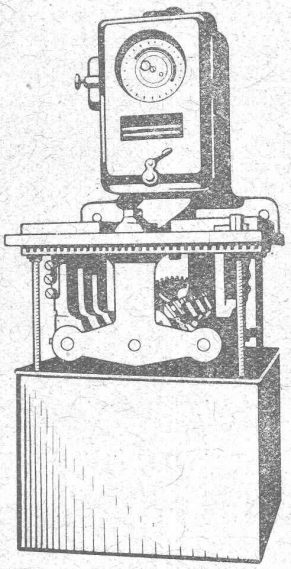

Interrupteurs horaires
pour éclairage public.
Interrupteurs de blocage.
Thermorégulateurs.
Minuteries.

Interrupteurs à distance.
Horloges de commutation
pour compteurs à tarif multiple.
Horloges de commande.

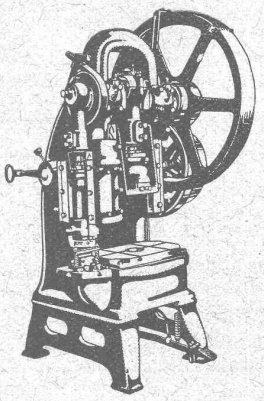

L. SCHULER

Fondée en 1839 — **Göppingen** (Wurtemberg) — Plus de 1500 ouvriers

La plus ancienne et plus importante usine allemande ayant comme spécialité la construction de :
Presses à excentrique. Presses à friction. Machines à découper les encoches. Cisailles. Machines spéciales et Outils pour travailler la tôle et les métaux.

Représentant pour la Suisse romande :
RUBIN & WELTI, Ingénieurs, LAUSANNE
Avenue des Alpes, 34 — Téléph. 44-74

Cheminée économique

✠ Brevet 88876

favorisant l'aération

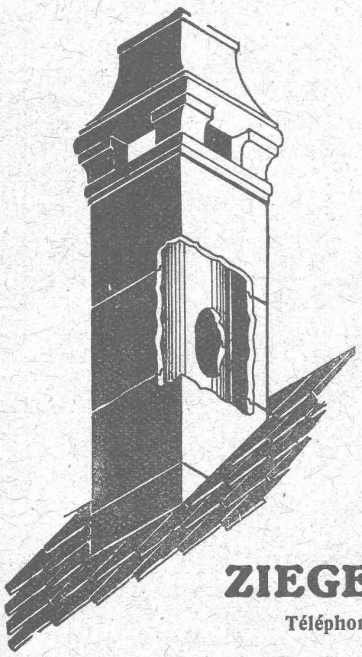

Briques
Moëllons
Hourdis
Planelles

chez

ZIEGEL A.-G., ZURICH
Téléphone : SELNAU 66.98

Dépositaires : Gétaz-Romang-Ecoffey, Lausanne et Vevey.
Paul Mayer, S. A., Fribourg.
Rychner Frères & Cie, Neuchâtel.

ESCHER WYSS & Cie S.A.
Zurich
Suisse

A174

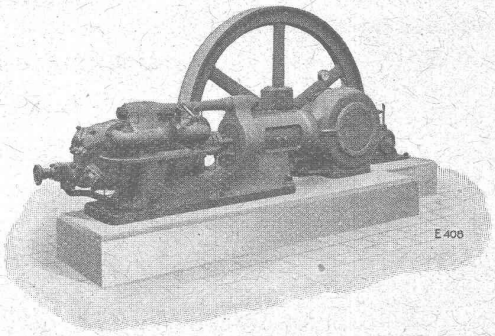

Machines frigorifiques
et à glace
à acide carbonique et à ammoniaque

29/25

VENTILATION S. A.

Filtres
Turbines à air
Ventilateurs

Stæfa
Ateliers à St-Louis (Alsace)

Humidification — Chauffage — Ventilation générale — Réduction des buées — Dépoussiérage des cardes par le vide — Transport de copeaux — Séchoirs perfectionnés

Asséchement de toutes constructions
Seuls les procédés **KNAPEN** sont efficaces
Renseignements et devis gratuits.

Albert COLOMBO, entrepreneur, **La Tour-de-Peilz - Vevey**
Téléphone : Bureau 468, Appartem. 579.

Tout ce qui concerne les

Annonces

du

Bulletin Technique doit être adressé exclusivement à la

Société suisse d'Edition (Indicateur vaudois)

Lausanne.

Nous déclinons toute responsabilité pour ce qui porte une autre suscription. **Régie des Annonces.**

LIBRAIRIE F. ROUGE & Cie

Rue Haldimand, 6 **LAUSANNE** **6, Rue Haldimand**

Nouveautés :

AMAR, Ch. — **Théorie générale et formulaire pratique du ciment armé.** Gr. in-8 . Fr. 42.—

COSYN, L. — **Traité pratique des constructions en béton armé.** Nouveau tirage. In-8 . Fr. 25.—

AITCHISON, L. — **Les aciers de construction.** Exposé des propriétés des aciers. In-8, avec figures, cart. Fr. 48.—

BONHOMME, J. — **Les bois et les câbles dans les travaux publics.** Câbles et transporteurs simples. Coupes de bois et scieries. Résistance des bois et charpentes. Cintres et passerelles. Installations de chantiers. In-8, avec figures . . . . . Fr. 50.—

LE CORBUSIER, **Urbanisme.** In-8, nombreuses gravures. Fr. 35.—

Beton-Kalender. Taschenbuch für den beton u. Eisenbetonbau 1926, 2 volumes . . . . . Fr. 10.—

Toute commande d'ouvrages publiés en France adressée à notre maison dépassant 50 fr. sera fourni au cours du change à vue sur Paris, plus 10 % pour frais de port et d'emballage. Les commandes inférieures à cette somme sont fournies avec 65 % de change. Les commandes de 300 francs et au-dessus sont fournies sans augmentation.

Ingénieurs, Architectes, Entrepreneurs, Industriels

favorisez de vos ordres les maisons qui remettent leurs annonces au *Bulletin technique.* Engagez de même vos fournisseurs à utiliser cette publicité hautement rémunératrice.

Société Suisse des Explosifs

Usine et siège à **GAMSEN** près **Brigue** (Valais)

Explosifs de sûreté :

GAMSITE

PLASTAMMITE ◦ SIMPLONITE

Dynamites à tous dosages
Dynamite „Antigel"
Mèches et Détonateurs

Tous accessoires pour le tir des Mines

Télégrammes : „Explosifs-Brigue"
Téléphone : N° 15, Brigue

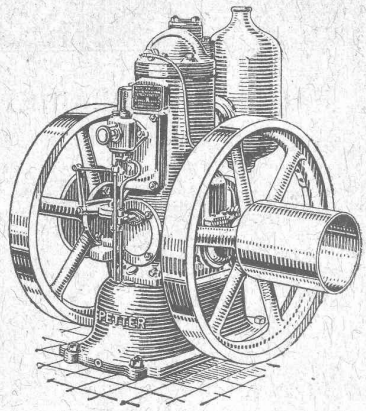

Ce que l'on attendait depuis longtemps :

Le moteur à huile lourde Petter

avec démarrage instantané à froid.

Machine robuste, légère et de prix modique.

Demandez offres à

U. AMMANN S. A., LANGENTHAL

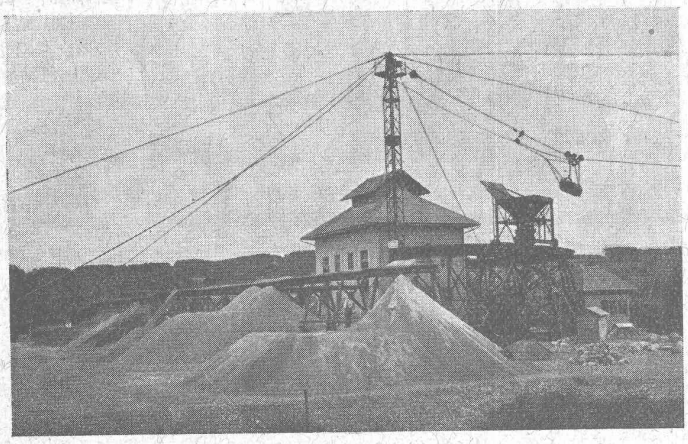

S. A. d'Exploitation des Sables et Graviers

NIDAU (Ct. de Berne) LAUPEN

Tél. 1015/4.58 Téléphone 60

Gravier concassé en diverses grandeurs. — Sable de maçonnerie. — Gravier pour fondation et béton armé proprement lavé et assorti. — Sable concassé. — Gravier pour jardins.

Voie d'embranchement.

Prière d'adresser les demandes à Nidau.

BLEICHERT

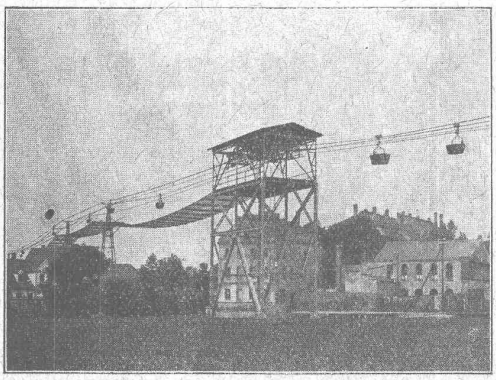

Chemin aérien « Bleichert » pour une usine électrique.

ADOLF BLEICHERT & Co.
LEIPZIG

Installations de chargement et de transport

REPRÉSENTANTS POUR LA SUISSE :

ROBERT AEBI & Cie, S. A., ZURICH

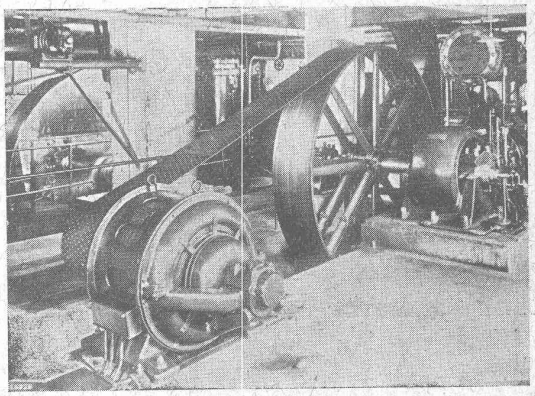

Courroie „Pieuvre"

brevetée

Rend inutile les enrouleurs.
Pas de pertes par glissement.
75 à 80 % de plus de puissance qu'une courroie ordinaire.
6 à 12 % d'économie constante de force motrice.
Durée au moins double des courroies ordinaires.

Seuls fabricants : RAUCH & Cie, Meilen

Représentants exclusifs pour la Suisse romande :

S. A. BROWN, BOVERI & Cie

BUREAU TECHNIQUE DE LAUSANNE

SOCIÉTÉ DES USINES DE LOUIS DE ROLL
SUCCURSALE: USINE DE CLUS CT. DE SOLEURE

ARTICLES SANITAIRES EN FONTE ÉMAILLÉE, FAÇON PORCELAINE

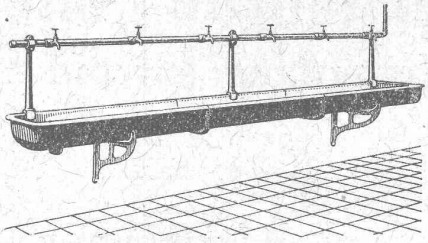

Lavabos.
Lavabos de toilette.
Lavabos en série.
Vidoirs, Eviers, Bassins.
Fontaines lave-mains.
Eviers pour installations en série, etc.

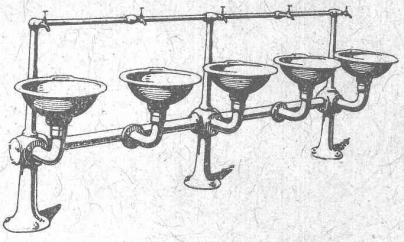

CATALOGUE N° 123 SUR DEMANDE

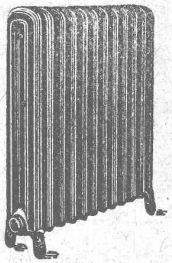

CALORIE S. A.

Lausanne - Genève
Montreux
Sion - Sierre
Interlaken
Fribourg - Bienne
Neuchâtel
La Chaux-de-Fonds
Paris - Lyon

Chauffages centraux - Ventilation - Sanitaires - Cuisines d'hôtels.

LAMPE AARAU

Exigez les Lampes Suisses monowatt «AARAU», à remplissage gazeux «ARTEX»
dont la bonne qualité est éprouvée.

USINES DE LAMPES ÉLECTRIQUES, AARAU S. A.
AARAU

LAMPE ARTEX

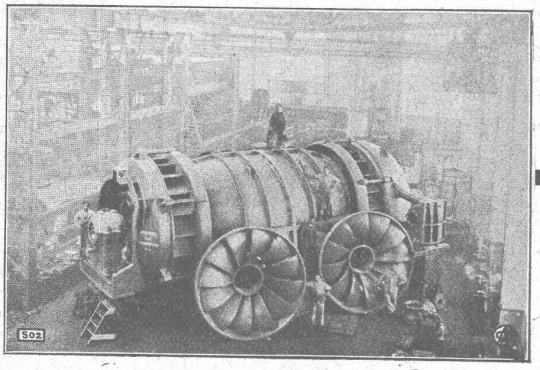

USINE DE FAAL
(YOUGOSLAVIE)

Turbine Francis double de 10.000 CV. sous 13,3 m. de chute.

RÉGULATEURS DE PRÉCISION

TURBINES HYDRAULIQUES

ATELIERS DES CHARMILLES S. A.
GENÈVE
109, Route de Lyon, 109

IMPORTANTES INSTALLATIONS

NOMBREUSES RÉFÉRENCES

FONDERIE DE FER ET DE BRONZE

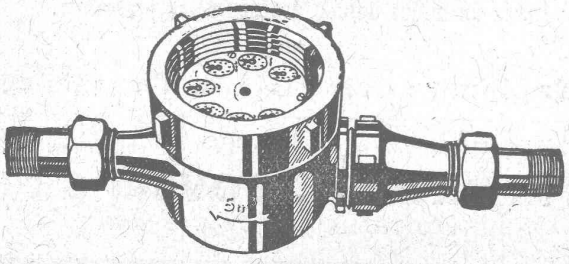

COMPTEURS à EAU
CADRANS NOYÉS et CADRANS SECS

Réparations de tous systèmes. — DEMANDEZ PROSPECTUS

A. Bürgin & Cie, Fabrique suisse de compteurs à eau, **Bâle**

Station de vérification 4 — Téléphone: Birsig 3139

Seule fabrique suisse fabriquant ses compteurs entièrement en Suisse.

IMP. LA CONCORDE LAUSANNE