Objekttyp: **Advertising**

Zeitschrift: **Bulletin technique de la Suisse romande**

Band (Jahr): **62 (1936)**

Heft 19

PDF erstellt am: **04.06.2024**

Nutzungsbedingungen

Die ETH-Bibliothek ist Anbieterin der digitalisierten Zeitschriften. Sie besitzt keine Urheberrechte an den Inhalten der Zeitschriften. Die Rechte liegen in der Regel bei den Herausgebern.
Die auf der Plattform e-periodica veröffentlichten Dokumente stehen für nicht-kommerzielle Zwecke in Lehre und Forschung sowie für die private Nutzung frei zur Verfügung. Einzelne Dateien oder Ausdrucke aus diesem Angebot können zusammen mit diesen Nutzungsbedingungen und den korrekten Herkunftsbezeichnungen weitergegeben werden.
Das Veröffentlichen von Bildern in Print- und Online-Publikationen ist nur mit vorheriger Genehmigung der Rechteinhaber erlaubt. Die systematische Speicherung von Teilen des elektronischen Angebots auf anderen Servern bedarf ebenfalls des schriftlichen Einverständnisses der Rechteinhaber.

Haftungsausschluss

Alle Angaben erfolgen ohne Gewähr für Vollständigkeit oder Richtigkeit. Es wird keine Haftung übernommen für Schäden durch die Verwendung von Informationen aus diesem Online-Angebot oder durch das Fehlen von Informationen. Dies gilt auch für Inhalte Dritter, die über dieses Angebot zugänglich sind.

Ein Dienst der *ETH-Bibliothek*
ETH Zürich, Rämistrasse 101, 8092 Zürich, Schweiz, www.library.ethz.ch

http://www.e-periodica.ch

Deux secondes et deux métaux.
Il suffit de deux secondes pour la fabrication de cette pièce de vaporisateur en deux métaux, le tuyau de laiton étant fixé dans le corps d'aluminium. Seul procédé rationnel: le moulage sous pression.

INJECTA
S. A. Fonderies sous pression et Fabrique d'appareils
Teufenthal (Argovie) Tél. 8242

Les nouvelles
LAMPES AARAU
avec lumière intensifiée

comme rendement lumineux
et solidité insurpassables!
USINES DE LAMPES ELECTRIQUES AARAU S.A., AARAU

Tubes de précision
en acier, étirés à froid

KÄGI & C°
Winterthour

LITZLER & Co., Bâle
Inselstr. 61 **Tél. 45 238**

Constructeurs de cheminées
et de maçonnerie de chaudières
et fours industriels.

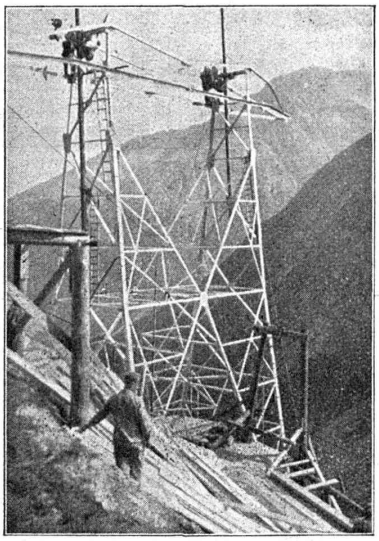

Entreprise électrique

C. ERNI & Cie

Av. des Bergières 37 **LAUSANNE** Téléphone 26 202

Construction de lignes aériennes de haute et basse tension et de lignes de contact pour chemins de fer

USINE DE CHOINDEZ

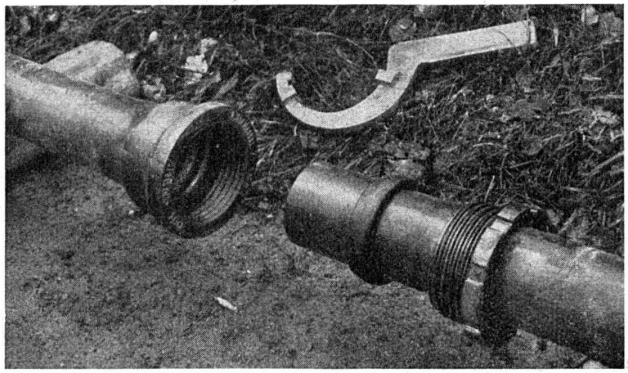

Tuyaux à enboîtement à vis

TUYAUX ET RACCORDS EN FONTE POUR CANALISATIONS D'EAU ET DE GAZ
TUYAUX NORMAUX A EMBOITEMENT ET A BRIDES
TUYAUX EN FONTE CENTRIFUGÉE — TUYAUX A EMBOITEMENT A VIS
TUYAUX POUR HAUTES PRESSIONS JUSQU'A 60 Atm. DE PRESSION DE SERVICE

KRUPP acier de nitruration

Avantages sur la cémentation :

Suppression de la trempe
Dureté superficielle maximum
Frottement idéal

Pour tous renseignements, s'adresser à :

Robert ZAPP S. A.

Konradstr., 78 - ZURICH 5
Tel. 70.930

Rassurez-vous!

Vos dernières craintes de participation à la **9me Loterie de l'ASCOOP** doivent être maintenant dissipées.

Le stock des billets diminue avec une rapidité imprévue. Aussi, est-il temps de faire les commandes **immédiatement.**

Une centaine de milliers de commandes de la 8me Loterie de l'ASCOOP n'ont plus pu être satisfaites parce qu'elles furent reçues trop tard.

Aucune autre loterie n'offre, comme la 9me Loterie de l'ASCOOP, avec un prix de billet de fr. 5.- seulement, la possibilité de participer au tirage de lots aussi importants. (La série entière garantissant au moins un billet gagnant ne coûte que fr. 50.-).

Tous les lots payables en espèces!

Gros lots Francs 200,000, 100,000, 50,000, 10,000 etc.

Tirage 19 novembre 1936

ASCOOP

LAUSANNE Galeries St. François B. Chèq. post. II 7200. Frais de port 40 Ct. Liste de tirage 30 Ct. Prière de payer d'avance.

Courte durée, plan et mode de tirage améliorés

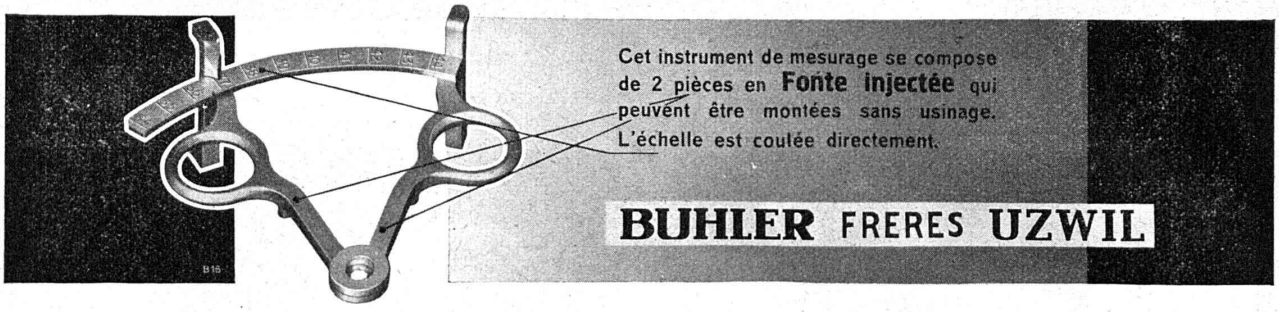

— 1836 — **E. FATZER S.A. ROMANSHORN** — 1936 —

La plus ancienne usine suisse de câbles métalliques.
CABLES Métalliques de toutes dimensions en fil d'acier clair et galvanisé jusqu'aux plus hautes résistances.
Spécialité: Câbles à faible distorsion et sans tensions intérieures d'après notre procédé particulier **DEFAG-LAY**, en compositions ordinaires et compound: Seale et Warrington pour Appareils de levage, Lift, Transports aériens, etc.
Sur demande: Offre spéciale avec échantillon à l'appui.

Manufacture de Courroies S.A.
Anciennement Weber & Cie. **Menziken** Téléphone 133

Courroies de transmissions de tous genres
Courroies spéciales
Lanières - Agrafes - Colle

ASCENSEURS ET MOTEURS SCHINDLER
FONCTIONNEMENT SILENCIEUX
REPRÉSENTANT POUR LA SUISSE ROMANDE:
V. HAUBRUGE, INGÉNIEUR
CH. DE LA BATELIÈRE, **LAUSANNE** TÉL. 22946

S. A. FABRIQUES DE MEUBLES
Horgen-Glaris à Horgen
Maison suisse la plus importante pour
AMEUBLEMENT
de Salles de concert, théâtres, cinématographes, restaurants, cafés, salles à manger, vestibules, etc.

BREVETS D'INVENTION
Dessins — Modèles — Marques de Fabrique
NAEGELI & Cie, BERNE
Ingénieurs-Conseils
Bundesgasse 16 — *Téléphone*

CARREAUX EN ASPHALTE COMPRIMÉ
fabriqués selon le **Procédé Wyss** universellement connu.
S'employant pour tous pavages intérieurs et extérieurs.
Seuls fournisseurs : WYSS FILS & Cie, TRAVERS. Télé. 2

LA BANQUE CANTONALE VAUDOISE
met ses services à la disposition de
MM. les INDUSTRIELS, COMMERÇANTS et PARTICULIERS
Toutes opérations de banque aux meilleures conditions.

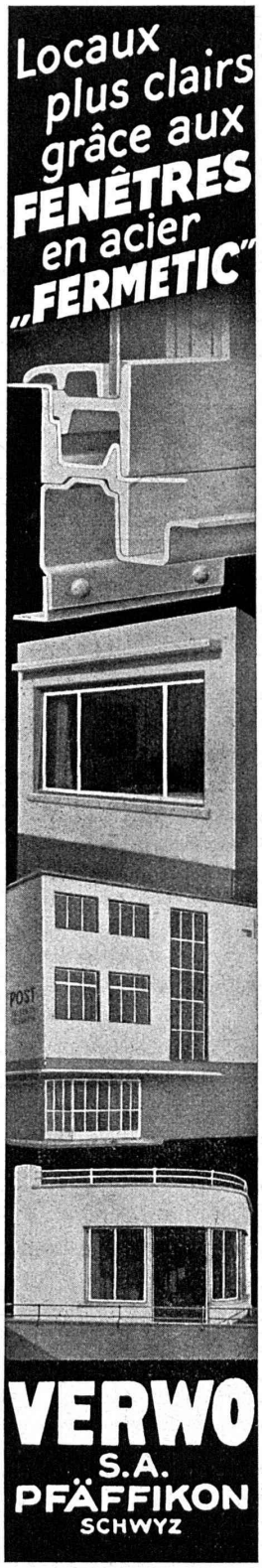

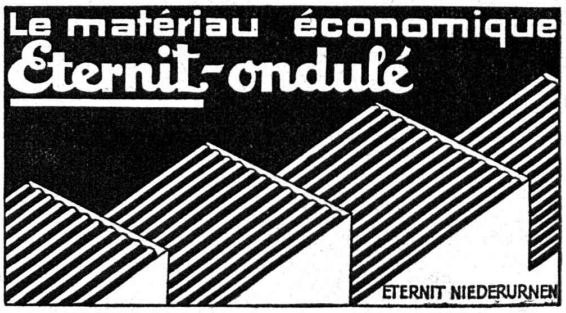

Pour travaux de mine utilisez

La poudre noire

Intendance fédérale des poudres, Berne

"Employez des
Chaines Galle
au lieu de courroies

Fabrique de Chaines Galle
à Luzerne. S.A.
Téléphone Nos 21.696 & 24.565

Aucune branche sans
Emaux, Couleurs et Vernis
de la
Maison Dr. LANDOLT S. A.
ZOFINGUE
Couleurs antirouille - Peintures isolantes
Imprégnations ignifuges sur bois, etc.

Chauffage central
Installation de cuisines
Armand PAHUD & Cie
ROLLE
Maison fondée en 1897

R. Schmid-Jaisli
Zofingue
Plaques-adresses
Échantillons à disposition

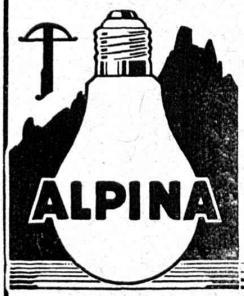

Lampe à double spirale
à grande puissance lumineuse

ASTRON S. A., Fabrique de lampes à incandescence, Kriens (Lucerne)

Ne pas
Visiter le Comptoir suisse
12-27 septembre
sans

consulter le
Catalogue officiel
(Documentation complète)
Prix : 50 cts.

SOCIÉTÉ DES USINES DE LOUIS DE ROLL À GERLAFINGEN
SUCCURSALE : USINE DE KLUS À KLUS CT. DE SOLEURE

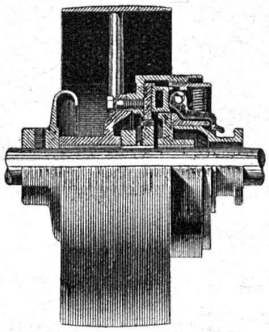

Embrayage Benn, type NN, pour accoupler un arbre à une poulie à courroie.

Embrayages Benn

Brevetés dans tous les pays industriels.

Surfaces frottantes en formes de disques.
Complètement fermés. Aucune partie saillante.

SUCCURSALE: FONDERIE D'OLTEN

Fonte brute pour poulies et roues dentées en tous genres.

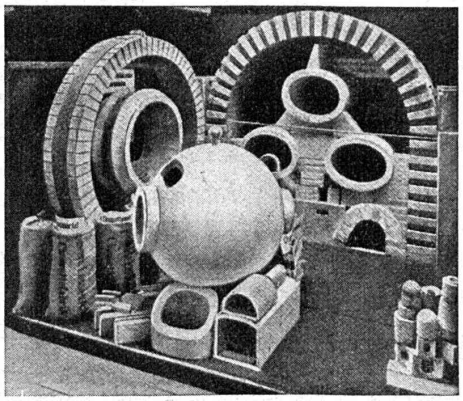

Exposition nationale. Médaille d'or.

Fabrique de Produits Réfractaires Lausen S. A.

Fondée en 1872 **Lausen** (Bâle-Camp.) Tél. N° 72.282

Matériaux réfractaires de qualité
alumineuse,
silicieuse,
au corindon,
au carborundum,
en sillimanit, etc., pour toutes les industries

PRODUITS { **anti-acides** / **isolants**

DÉPOTS DANS TOUTES LES GRANDES VILLES

Planchers en caoutchouc

Marque **„Sucoflor"** en plaques et en bandes, uni et marbré, le recouvrement idéal pour sols et pour marches d'escaliers.

Suhner & Co. - Hérisau

Manufacture de caoutchouc Téléphone 55

IMPRIMERIE LA CONCORDE, LAUSANNE (SUISSE).