Objekttyp: **Advertising**

Zeitschrift: **Bulletin technique de la Suisse romande**

Band (Jahr): **62 (1936)**

Heft 24

PDF erstellt am: **24.05.2024**

Nutzungsbedingungen

Die ETH-Bibliothek ist Anbieterin der digitalisierten Zeitschriften. Sie besitzt keine Urheberrechte an den Inhalten der Zeitschriften. Die Rechte liegen in der Regel bei den Herausgebern.
Die auf der Plattform e-periodica veröffentlichten Dokumente stehen für nicht-kommerzielle Zwecke in Lehre und Forschung sowie für die private Nutzung frei zur Verfügung. Einzelne Dateien oder Ausdrucke aus diesem Angebot können zusammen mit diesen Nutzungsbedingungen und den korrekten Herkunftsbezeichnungen weitergegeben werden.
Das Veröffentlichen von Bildern in Print- und Online-Publikationen ist nur mit vorheriger Genehmigung der Rechteinhaber erlaubt. Die systematische Speicherung von Teilen des elektronischen Angebots auf anderen Servern bedarf ebenfalls des schriftlichen Einverständnisses der Rechteinhaber.

Haftungsausschluss

Alle Angaben erfolgen ohne Gewähr für Vollständigkeit oder Richtigkeit. Es wird keine Haftung übernommen für Schäden durch die Verwendung von Informationen aus diesem Online-Angebot oder durch das Fehlen von Informationen. Dies gilt auch für Inhalte Dritter, die über dieses Angebot zugänglich sind.

Ein Dienst der *ETH-Bibliothek*
ETH Zürich, Rämistrasse 101, 8092 Zürich, Schweiz, www.library.ethz.ch

http://www.e-periodica.ch

SLM-WINTERTHUR

COMPRESSEURS ROTATIFS et POMPES A VIDE

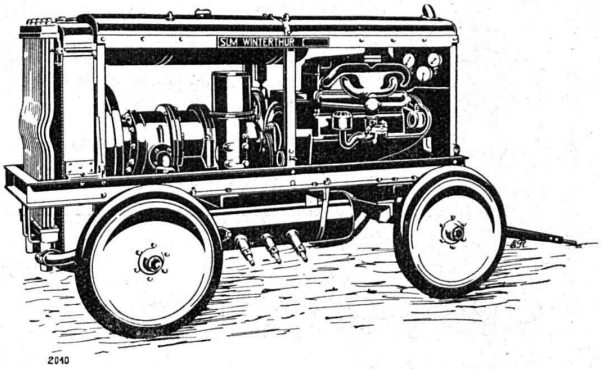

Spécialités :
Installations transportables pour entrepreneurs.

MOTEURS DIESEL
Installations fixes, pour bateaux et pour la traction.

Travaux de CHAUDRONNERIE
de tout genre.

FONDERIE

Société Suisse pour la Construction de Locomotives et de Machines, Winterthur

---

Tôles perforées

H. HEER & C°
OLTEN

NOTZ & CO. + BIENNE

Atlas
OUTILLAGE - ACIER SANDVIK

BREVETS D'INVENTION
MARQUES DE FABRIQUE - DESSINS - MODÈLES
CONSULTATIONS - EXPERTISES
ANDRÉ SCHOTT INGÉNIEUR-CONSEIL
ROTISSERIE, 1 GENÈVE TÉLÉPH. 50.398

Chauffage central
Installation de cuisines
Armand PAHUD & Cie
ROLLE
Maison fondée en 1893

A vendre
moteur Cuénod
380 v. 4 à 6 amp. 1430 tours, 3 ½ HP.
S'adresser :
Hospice des convalescents, Genève

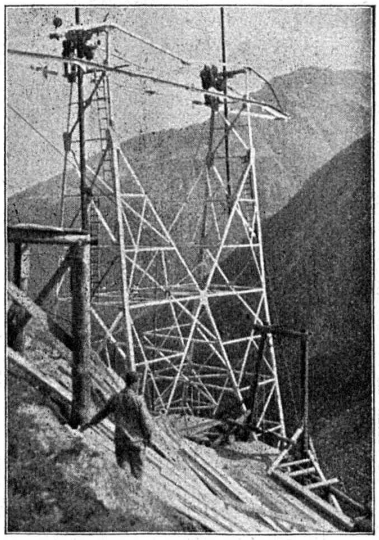

Entreprise électrique

C. ERNI & CIE

Av. des Bergières 37 **LAUSANNE** Téléphone 26 202

Construction de lignes aériennes de haute et basse tension et de lignes de contact pour chemins de fer

FABRIQUE D'APPAREILS ELECTRIQUES

Fr. SAUTER, S.A. à Bâle (Suisse)

Spécialités bien connues :

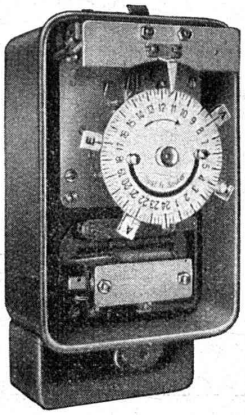

Interrupteurs horaires,
Interrupteurs commandés à distance,
Thermostats,
Interrupteurs pour machines frigorifiques,
Horloges à contact,
pour compteurs à double ou triple tarif, compteurs à maximum,
Equipements de commande,
Allumeurs-extincteurs pour cage d'escalier,
Régulateurs de température,
Régulateurs de pression, etc.
Appareils automatiques pour chauffages au mazout,

Thermostats de chambre, thermostats de chaudière, thermostats à appliques, relais de commande, vannes commandées à distance, vannes de réglage, vannes à papillon.

Demandez nos catalogues

Bureau technique de GENÈVE, 12, rue Diday.

LES NOUVELLES PELLES MENCK

MENCK & HAMBROCK
ALTONA-HAMBURG

Représentation générale pour la Suisse :

Robert Aebi & Cie, S. A., Zurich

Werdmuhleplatz, 2 — Téléphone 31.750

Succursale à ZOLLIKOFEN (Berne)

TRÜB, TÄUBER & Cie S. A.

Fabrique d'instruments de mesure électriques et d'appareils scientifiques

ZURICH, AMPÈRESTRASSE 3

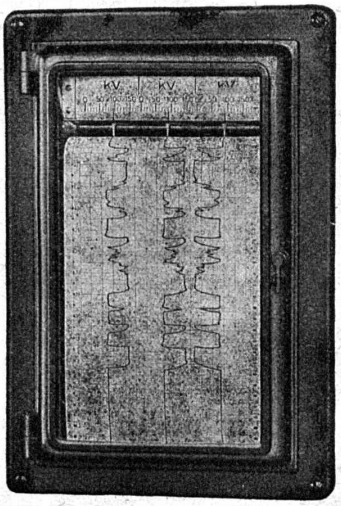

Enregistreurs de perturbations

pour tensions, intensités, puissances.

Enregistrement sur 3 × 50 mm. de largeur.

Réserve de marche pour l'avance lente et pour l'avance rapide

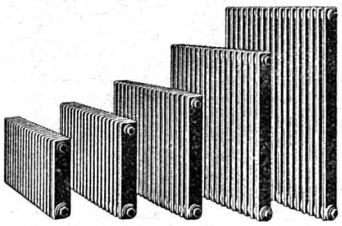

SULZER

Chauffage central

Service d'eau chaude

Ventilation

SULZER FRÈRES, Société Anonyme, **WINTERTHUR**

Bureau à **Lausanne:** 11, rue du Midi, 11. — Téléphone : 23.367

La commande par CHAINE RENOLD

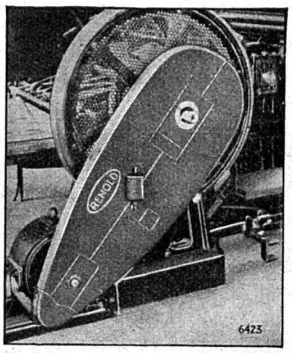

a fait ses preuves pendant des années.

Rendement 98,5 %, compacité, pour hautes et basses vitesses, sécurité absolue, longue durée, marche souple et silencieuse.

W. Emil KUNZ,
Gotthardstr. 21,
ZURICH
Téléphone 52.910

Aciers inoxydables

Krupp V2 A

TUBES
BANDES
FILS
VIS, etc.

Werner Gürtler, Winterthur

Telephon 26.814

CHARLES MAIER & Cie

FABRIQUE D'APPAREILS ÉLECTRIQUES - SCHAFFHOUSE

16, Place St-François Bureau de **LAUSANNE** **Téléphone 27.222**

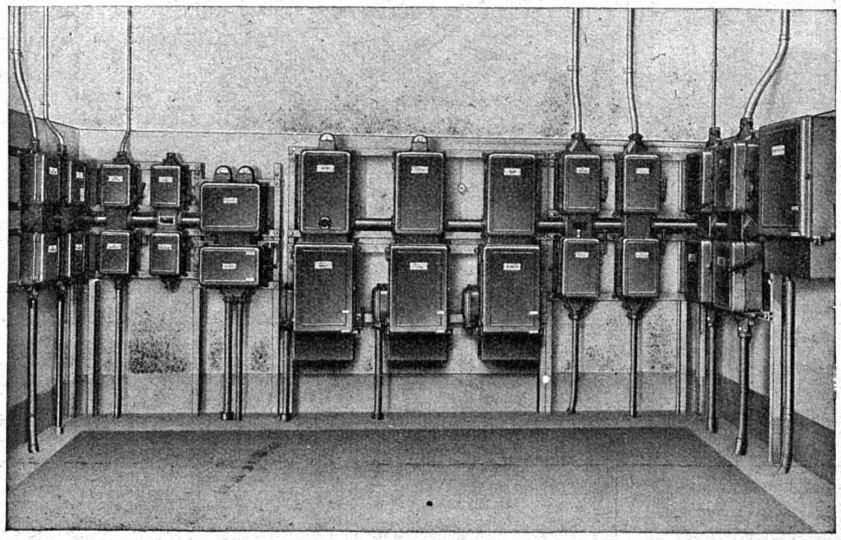

Tableau

de

distribution à basse tension

sous coffrets en fonte

pour

force ou lumière

Coffrets

automatiques

pour

la protection des moteurs à courant triphasé.

Turbines hydrauliques.
Ponts et charpentes métalliques.
Chaudronnerie. Réservoirs.
Appareils de levage et de transport.
Installation de laiteries, fromageries, abattoirs.
Appareils en acier inoxydable.

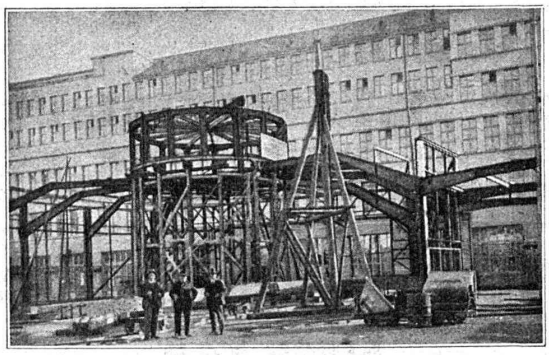

Coupole de la Sihlpost à Zurich.

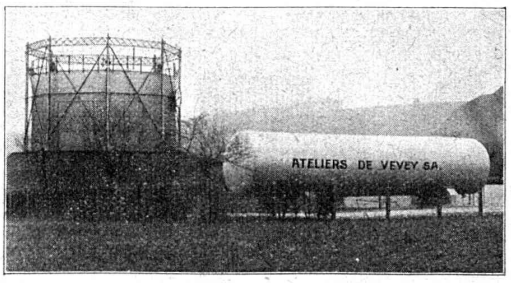

Capacités utiles comparées { gazomètre 500 m³ / réservoir 800 m³

Ateliers de Vevey

Constructions mécaniques S. A.

Fabrique de fils et câbles électriques S. A.

WILDEGG

Fils, câbles et cordons
suivant les normes de l'A. S. E.

Câbles flexibles
pour moteurs transportables.

Fils sous soie, coton et émaillés.

Tréfileries

TUBES CUIVRE

pour conduites d'eau, livrables en barres ou en torches

USINES METALLURGIQUES S. A. DORNACH

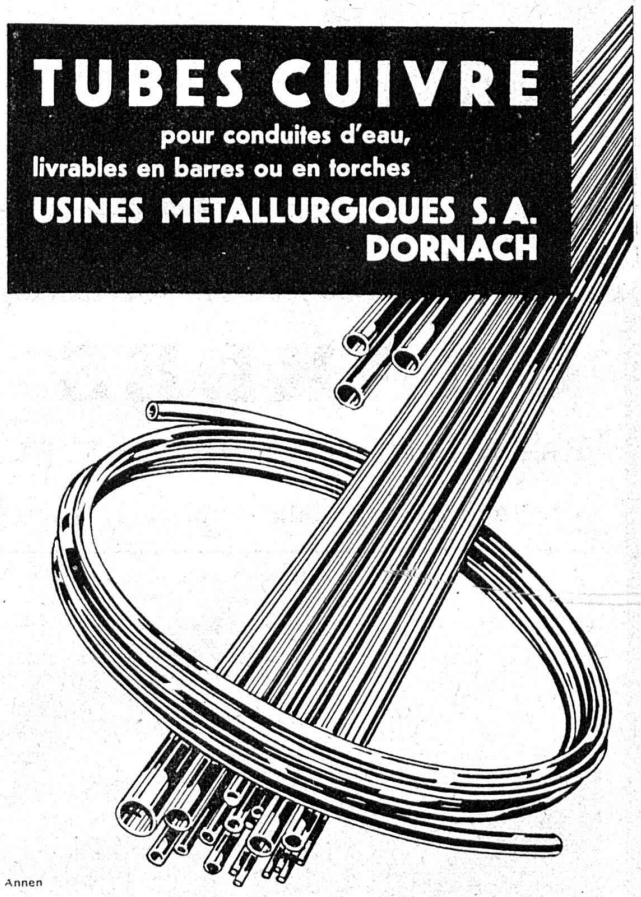

ASCENSEURS ET MOTEURS

SCHINDLER
FONCTIONNEMENT
SILENCIEUX
REPRÉSENTANT POUR LA SUISSE ROMANDE:
V. HAUBRUGE, INGÉNIEUR
CH. DE LA BATELIÈRE, **LAUSANNE** TÉL. 22946
8022

CALCULS DE STABILITÉ
PROJETS - SURVEILLANCE - EXPERTISE
BÉTON ARMÉ
ET CONSTRUCTIONS DIVERSES
A. PARIS, INGENIEUR - CONSEIL LAUSANNE
Petit Beaulieu, Av. Beaulieu. — Téléphone 24.692

ACBAR

la commande individuelle moderne pour machines de tous genres

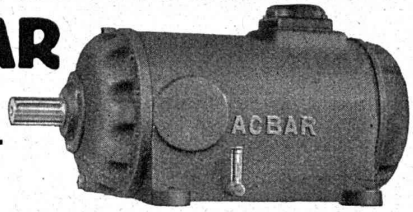

éprouvée de longue date dans des milliers d'entreprises industrielles de toutes branches.

Rapports de démultiplication jusqu'à 100 000 : 1. Construction axiale, fonctionnent silencieux, ne demandant aucun entretien.

Engrenages **ACBAR** et Constructions mécaniques

Fridolin Michel-Dietelm & Co., UERIKON-ZURICH

CONTINENTAL

La marque de confiance, - Tout pour le brasage, la soudure et le découpage autogène.

Chalumeaux soudeurs et coupeurs.

Chalumeaux pour couper la fonte.

Chalumeaux pour couper sous l'eau.

Demandez catalogue N° 95.

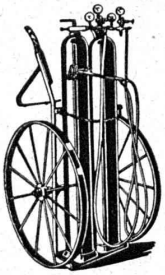

Installations complètes à l'acétylène-dissous ou avec générateur à gaz.

Mano détendeurs.

Réparations de tous les systèmes.

SOCIÉTÉ CONTINENTALE DE LUMIÈRE ET CONSTRUCTIONS MÉCANIQUES, DÜBENDORF (ZURICH). - Tél. No. 934.104

SWUL

Marque de confiance

pour installations économiques de

Soudure autogène

Demandez devis ou renseignements des

Usines d'Oxygène et d'Hydrogène S. A., Lucerne

SERVICE APPAREILS ET ACCESSOIRES

SUCCURSALE A VEVEY : 51.144

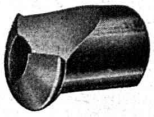

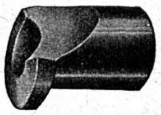

Outils de Tour

à grand rendement de coupe

Ed. IFANGER, FABRIQUE D'OUTILS USTER

PATRIA + VIE

PATRIA

Société mutuelle suisse d'assurances sur la vie

FONDÉE EN 1878

Toutes combinaisons d'assurances **vie** et **rentes viagères**

Tous les bénéfices aux assurés

Agences générales dans tous les cantons

AUTOPIC brev.

Premier porte-mine suisse de précision.

construit d'après le principe de l'interchangeabilité de toutes les pièces.

Avantages :

1. Mine toujours pointue.
2. Longue mine, solide, de 2 mm. de diamètre.
3. Echange rapide de la mine, en pressant sur la tête.
4. La mine se taille à l'aide d'un petit appareil monté dans le cône du porte-mine.
5. Exécution de précision, donc bon fonctionnement.
6. Longue durée.
7. Grande économie de temps.
8. Possibilité d'employer des mines encre et de couleurs.

Produit suisse au 100 %

Taille sa propre mine et réalise le rêve de tous ceux qui **écrivent, dessinent et sténographient,** fabriqué par :

LORETO S. A., Soleure Fabrique de vis et décolletages de précision

En vente dans toutes les papeteries et maisons similaires ou directement de la fabrique.

Dernière nouveauté :

Porte-craie de précision SOLO BREVETÉ

Exécution soignée.
Poli parfait.
Avance et recul de la craie.

CARREAUX EN ASPHALTE COMPRIMÉ

fabriqués selon le **Procédé Wyss** universellement connu.
S'employant pour tous pavages intérieurs et extérieurs.

Seuls fournisseurs : WYSS FILS & Cie, TRAVERS. Télé. 2

BREVETS D'INVENTION

Dessins — Modèles — Marques de Fabrique

NAEGELI & Cie, BERNE

Ingénieurs-Conseils

Bundesgasse 16 — *Téléphone*

SOCIÉTÉ DES USINES DE LOUIS DE ROLL À GERLAFINGEN
SUCCURSALE : USINE DE KLUS À KLUS CT. DE SOLEURE

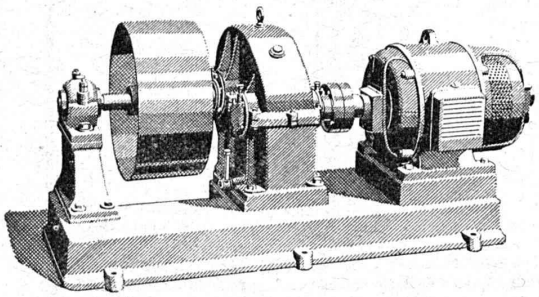

Réducteurs de vitesse

Rendement de 97-98 %.

Transmissions modernes

pour toutes les branches de l'industrie.

U. AMMANN

Ateliers de construction S.A.

LANGENTHAL

Tél. 61.102

Rabot hydraulique
pour la suppression des ornières de glace et l'aplanissement des chaussées.

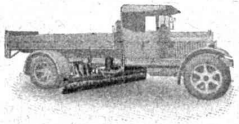

La maison qualifiée pour tout le matériel de voirie

spécialité : machines pour travaux d'hiver.

Chasse-neige en tous genres et toutes puissances
(triangle, lame, turbine.)

Sableuses - Brûleurs
Rabots

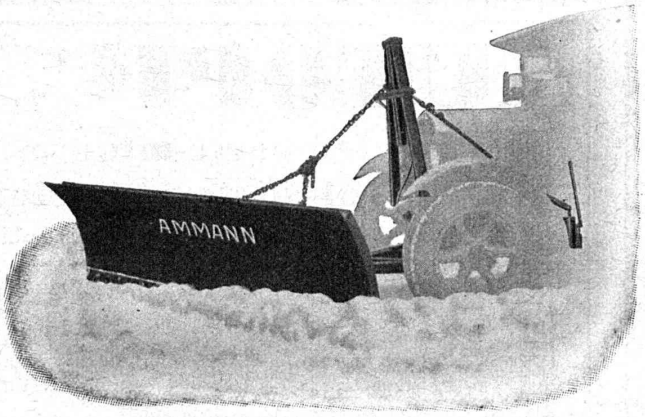

Chasse-neige à lame.

Nos machines assurent un travail rapide et bien fait.

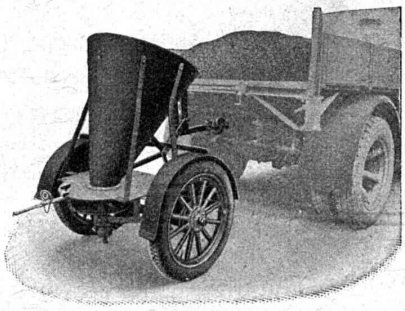

Sableuse derrière camion.

ATELIERS DES CHARMILLES S. A. GENÈVE

ROUE D'UNE TURBINE
KAPLAN
32 M DE CHUTE

7300 CV - 375 T/M

TURBINES HYDRAULIQUES
CHARMILLES - GENÈVE

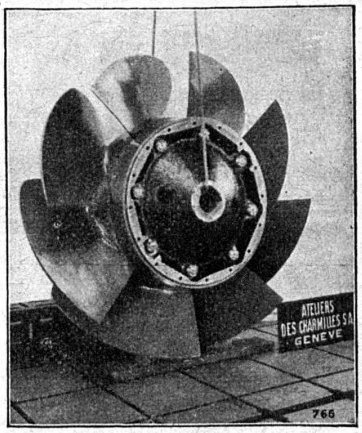

IMPRIMERIE LA CONCORDE, LAUSANNE (SUISSE).