Objekttyp: **Advertising**

Zeitschrift: **Bulletin technique de la Suisse romande**

Band (Jahr): **64 (1938)**

Heft 3

PDF erstellt am: **04.06.2024**

Nutzungsbedingungen

Die ETH-Bibliothek ist Anbieterin der digitalisierten Zeitschriften. Sie besitzt keine Urheberrechte an den Inhalten der Zeitschriften. Die Rechte liegen in der Regel bei den Herausgebern.
Die auf der Plattform e-periodica veröffentlichten Dokumente stehen für nicht-kommerzielle Zwecke in Lehre und Forschung sowie für die private Nutzung frei zur Verfügung. Einzelne Dateien oder Ausdrucke aus diesem Angebot können zusammen mit diesen Nutzungsbedingungen und den korrekten Herkunftsbezeichnungen weitergegeben werden.
Das Veröffentlichen von Bildern in Print- und Online-Publikationen ist nur mit vorheriger Genehmigung der Rechteinhaber erlaubt. Die systematische Speicherung von Teilen des elektronischen Angebots auf anderen Servern bedarf ebenfalls des schriftlichen Einverständnisses der Rechteinhaber.

Haftungsausschluss

Alle Angaben erfolgen ohne Gewähr für Vollständigkeit oder Richtigkeit. Es wird keine Haftung übernommen für Schäden durch die Verwendung von Informationen aus diesem Online-Angebot oder durch das Fehlen von Informationen. Dies gilt auch für Inhalte Dritter, die über dieses Angebot zugänglich sind.

Ein Dienst der *ETH-Bibliothek*
ETH Zürich, Rämistrasse 101, 8092 Zürich, Schweiz, www.library.ethz.ch

http://www.e-periodica.ch

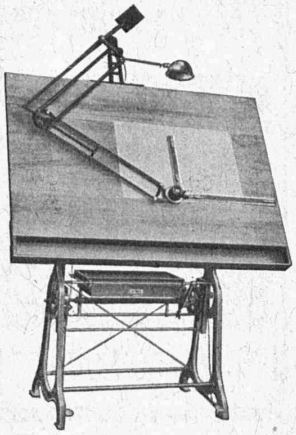

Vous achetez à des conditions favorables des

Tables à dessin de précision

de construction la plus moderne (10 modèles divers)

Machine à dessiner de précision "NESTLER"

avec dispositif pour hachurer breveté Suisse et DRP.

à la

FABRIQUE DE MESURES SCHAFFHOUSE S. A.

SCHAFFHOUSE

Fabrique spéciale pour tables à dessin.

Prière de demander notre prospectus 32.

INDUSTRIELS!

Pour vos moteurs d'auto et industriels, employez la meilleure huile du monde

ELEKTRION - la marque de SWISSAIR

De Cavel et Roegiers S. A. - Zurich-Enge

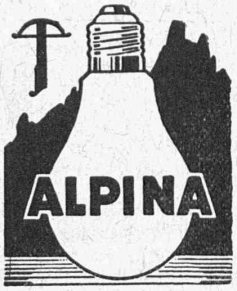

La Source de lumière par excellence

Lampes à double spirale à haut rendement lumineux

ASTRON S. A., Fabrique de lampes à incandescence, Kriens (Lucerne)

S. A. DES CÂBLERIES & TRÉFILERIES

COSSONAY - GARE

Cordons flexibles pour appareils mobiles

Exécution spéciale avec

Manteau extérieur de caoutchouc coriace

à la place de la tresse sujette à une usure rapide.

FIL DE QUALITÉ A. S. E.

Représentant général : ÉLECTRO-MATÉRIEL S. A.

Zurich — Berne — Bâle — Lausanne — Genève — Lugano

Marque de fabrique déposée

RIPOLIN

reconnu la meilleure peinture laquée du monde.

Très brillante ou mate

Représentant général pour la Suisse : Bl 516 g

C. HAESSIG, St. Albanvorstadt 12, BALE

S. A. FABRIQUES DE MEUBLES

Horgen-Glaris à Horgen

Maison suisse la plus importante pour

AMEUBLEMENT

de Salles de concert, théâtres, cinématographes, restaurants, cafés, salles à manger, vestibules, etc.

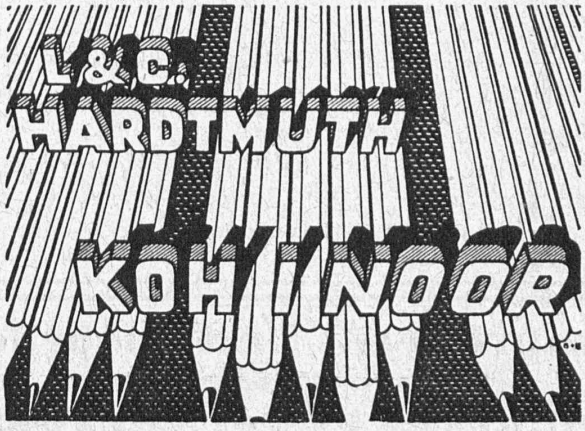

Tubes de précision

en acier, étirés à froid

KÄGI & C°

Winterthour

AUTOGÈNE ENDRESS S. A. Horgen

Tout ce dont vous avez besoin pour la soudure autogène et le découpage. Réparations des chalumeaux et Manodétendeurs de tous les systèmes. - Outils de rechange.

MOTEURS ÉLECTRIQUES

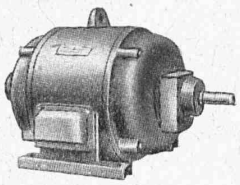

neufs et usagés
ACHAT - VENTE

Moteurs spéciaux
Usine électromécanique
P. TRUNINGER
Ing. électricien diplômé
SOLEURE

Stocks permanents
de 500 moteurs

R. Schmid-Jaisli
Zofingue
Plaques-adresses
Échantillons à disposition

Jeune technicien arpenteur (bon dessinateur)

désire, en vue de se perfectionner dans la langue française, **place** en Suisse française, dans bureau d'architecte, ou travaux d'arpentage en dessous du sol. Prétentions modestes. Offres sous chiffres OF **7300 Z** à **Orell-Füssli-Annonces, Zurich,** Zürcherhof.

"Employez des
Chaines Galle
au lieu de courroies

Production augmentée
Rendement 98%
Demandez prix-courant et questionnaire s.v.pl.
Fabrique de Chaines Galle
à Luzerne. S.A.
Téléphone Nos 21.696 & 24.565

EXPLOSIFS

Cheddite - Telsite
les meilleurs
PETITPIERRE
Fils & Co
NEUCHATEL

Tôles perforées

H. HEER & C°
OLTEN

Brevets

d'invention seront obtenus et mis en valeur rapidement et consciencieusement en Suisse et à l'étranger par la Maison PERUHAG, Laupenstrasse 5 à Berne. Agences dans toutes les grandes villes. Demandez les prospectus

BREVETS D'INVENTION
Dessins — Modèles — Marques de Fabrique
NAEGELI & Cie, BERNE
Ingénieurs-Conseils
Bundesgasse 16 — *Téléphone*

COMMERÇANT TECHNIQUE
Formation par
Rhein. Ingenieurschule Mannheim 19

CARREAUX EN ASPHALTE COMPRIMÉ
fabriqués selon le **Procédé Wyss** universellement connu.
S'employant pour tous pavages intérieurs et extérieurs.
Seuls fournisseurs: **WYSS FILS & Cie, TRAVERS. Tél. 92.302**

Le propriétaire des **brevets** suisses N° 175 704 « Projectile explosif », N° 183 241 « Gargousse propulsive pour projectiles de mortiers et N° 183 242 « Projectile » désirerait **céder** les brevets ou des licences d'exploitation de ces inventions, à des fabricants suisses.

Pour renseignements : **Fl. Rabilloud,** ingénieur-conseil, 7, Cours de Rive, à **Genève.**

La publicité seule vous fera connaître !!!

POUR VOUS DISTRAIRE
pendant les longues soirées d'hiver
LISEZ
CURIEUX
journal hebdomadaire romand.
— Son prix est modique. —
Un an fr. 8.50 6 mois fr. 4.50 3 mois fr. 2.50
Compte de chèque postal IV/2480
— Paraît tous les samedis. —
20 CT. LE NUMÉRO. En vente dans tous les kiosques.

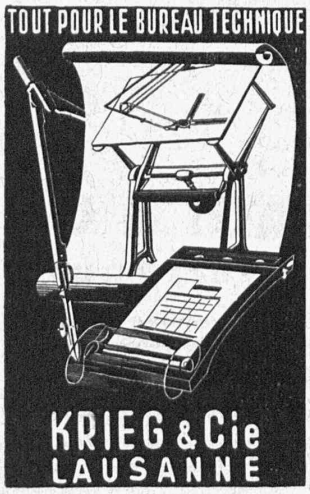

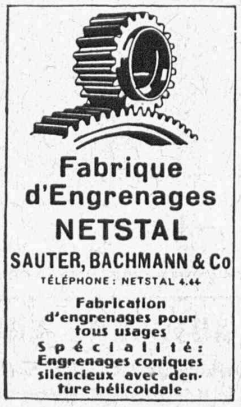

Imprimerie La Concorde
Terreaux, 31 - LAUSANNE
IMPRIMÉS EN TOUS GENRES

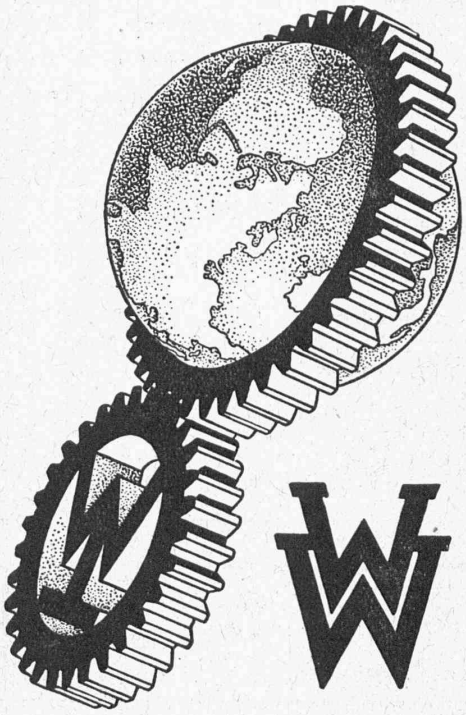

Grande Foire Technique et Foire du Bâtiment à Leipzig

Printemps 1938
du 6 au 14 mars inclus

18 Halls et plus de 30 000 m²
de territoire d'expositions en plein air.

Plus de 5000
machines sont démontrées en fonctionnement.

Pour tous renseignements prière de s'adresser au

Bureau Officiel de Renseignements de la Foire de Leipzig,
C. BLENK & FERT, Genève, 1, Rue du Mont-Blanc.

CHARLES MAIER & Cie

FABRIQUE D'APPAREILS ÉLECTRIQUES - SCHAFFHOUSE

16, Place St-François Bureau de **LAUSANNE** Téléphone 27.222

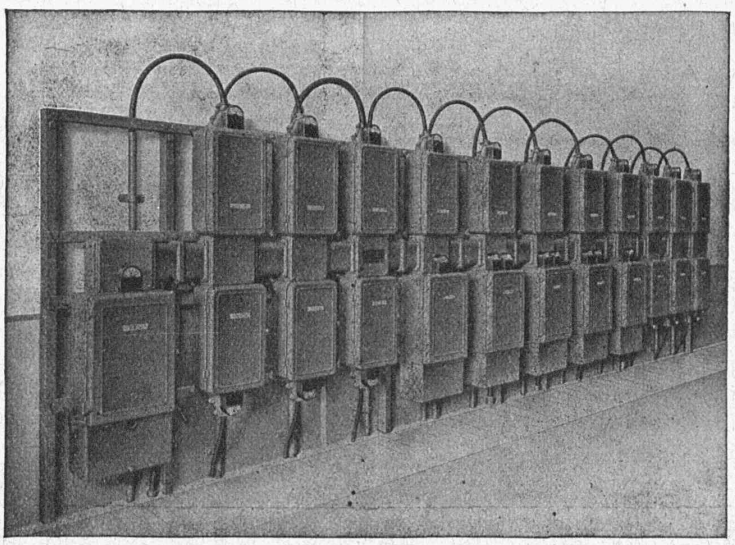

Appareillage pour
haute et basse tension

Installations blindées
pour
Force - Lumière
Chauffage

Coffrets de protection
pour moteurs

de Roll

Usine de Choindez

Tuyaux et raccords en fonte pour canalisations d'eau et de gaz.
Tuyaux normaux à emboîtement et à brides.
Tuyaux en fonte centrifugée.
Tuyaux à emboîtement à vis.
Tuyaux pour hautes pressions, jusqu'à 60 Atm. de pression de service.
Socles en fonte pour poteaux en bois.

Usine de Berne

Appareils de levage de tous genres.
Dragues à câbles pour l'extraction de gravier et de sable.
Matériel de chemin de fer : Branchements, Croisements, Chariots transbordeurs, Ponts tournants, etc.
Chemins de fer Funiculaires avec freins de sûreté brevetés.
Treuils de halage.
Superstructures à crémaillères des systèmes Riggenbach, Abt, Strub, Peter, etc.
Vannes de toutes grandeurs et de tous systèmes pour barrages, canaux et entrées de turbines.
Grilles et
Râteaux mécaniques pour le nettoyage des grilles.
Constructions mécaniques de tous genres.
Fonte grise.

Siège central à Gerlafingen (Canton de Soleure)

Société des Usines de Louis de Roll

Usines à Gerlafingen, Klus, Choindez, Rondez, Berne, Olten

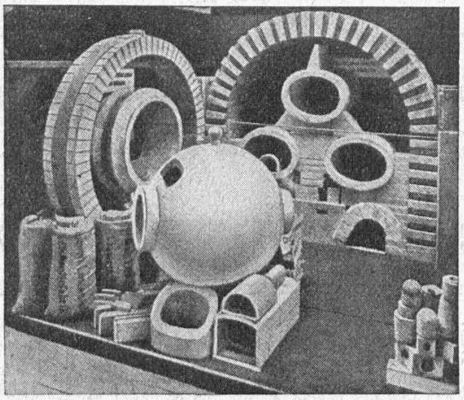

Exposition nationale. Médaille d'or.

Fabrique de Produits Réfractaires Lausen

Fondée en 1872 **Lausen** (Bâle-Camp.) Tél. N° 72.282

Matériaux réfractaires de qualité alumineuse, silicieuse, au corindon, au carborundum, en sillimanit, etc., pour toutes les industries

PRODUITS { anti-acides / isolants

DÉPOTS DANS TOUTES LES GRANDES VILLES

SAGRAVE S. A. LAUSANNE

CASE POSTALE OUCHY - Tél. 22.997
BUREAU : QUAI BELLERIVE-OUCHY

Spécialité de sables et graviers du lac pour béton armé

Importantes installations de triage et concassage. Produits bruts et concassés, triés ou tout venant en toutes granulations, pour toutes applications, petit gravier d'allée, sable moulu, tamisé à 2 mm. pour crépissages fins, enduits et jointages. Poussière de roche (Filler) pour liant dans les mortiers bitumineux. Entreprise de draguage, construction ports, canaux, jetées, enrochements.

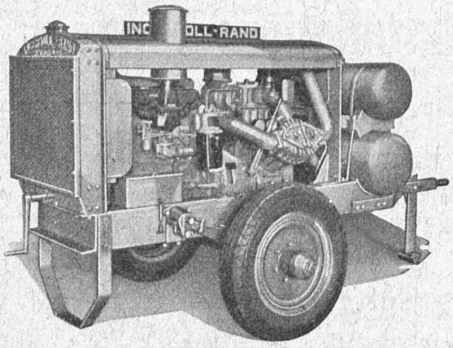

Moto-Compresseur Ingersoll-Rand

sur 2 roues à pneumatiques.

Moteur à huile lourde 4 cylindres.
Compresseur bi-étagé, 3 cylindres, réfrigération à air, roulement à billes, soupapes inusables.

Les moto-compresseurs ainsi que les outils **INGERSOLL-RAND** représentent le maximum de sécurité et de rendement et le minimum d'usure.

Un essai vous convaincra.

Vente exclusive pour la Suisse :

ROBERT AEBI & Cie S. A., ZURICH

Bureau technique **Fabrique de machines** **Tél. 31.750**

IMPRIMERIE LA CONCORDE, LAUSANNE (SUISSE).