Objekttyp: **Advertising**

Zeitschrift: **Bulletin technique de la Suisse romande**

Band (Jahr): **65 (1939)**

Heft 22

PDF erstellt am: **24.05.2024**

Nutzungsbedingungen

Die ETH-Bibliothek ist Anbieterin der digitalisierten Zeitschriften. Sie besitzt keine Urheberrechte an den Inhalten der Zeitschriften. Die Rechte liegen in der Regel bei den Herausgebern.
Die auf der Plattform e-periodica veröffentlichten Dokumente stehen für nicht-kommerzielle Zwecke in Lehre und Forschung sowie für die private Nutzung frei zur Verfügung. Einzelne Dateien oder Ausdrucke aus diesem Angebot können zusammen mit diesen Nutzungsbedingungen und den korrekten Herkunftsbezeichnungen weitergegeben werden.
Das Veröffentlichen von Bildern in Print- und Online-Publikationen ist nur mit vorheriger Genehmigung der Rechteinhaber erlaubt. Die systematische Speicherung von Teilen des elektronischen Angebots auf anderen Servern bedarf ebenfalls des schriftlichen Einverständnisses der Rechteinhaber.

Haftungsausschluss

Alle Angaben erfolgen ohne Gewähr für Vollständigkeit oder Richtigkeit. Es wird keine Haftung übernommen für Schäden durch die Verwendung von Informationen aus diesem Online-Angebot oder durch das Fehlen von Informationen. Dies gilt auch für Inhalte Dritter, die über dieses Angebot zugänglich sind.

Ein Dienst der *ETH-Bibliothek*
ETH Zürich, Rämistrasse 101, 8092 Zürich, Schweiz, www.library.ethz.ch

http://www.e-periodica.ch

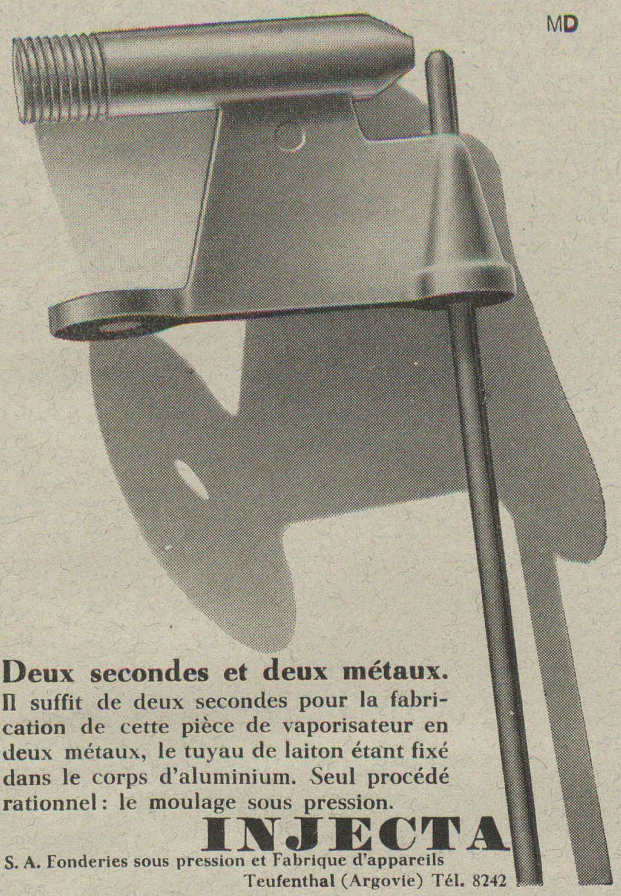

Deux secondes et deux métaux.
Il suffit de deux secondes pour la fabrication de cette pièce de vaporisateur en deux métaux, le tuyau de laiton étant fixé dans le corps d'aluminium. Seul procédé rationnel: le moulage sous pression.

INJECTA

S. A. Fonderies sous pression et Fabrique d'appareils
Teufenthal (Argovie) Tél. 8242

SULZER

CHAUFFAGE PAR RAYONNEMENT

Système Crittall — Brevets ✚

Avantages particuliers :

Chaleur douce et agréable répartie uniformément dans chaque local. Aucun remous de poussière. Maximum de limpidité et de fraîcheur de l'air.

Sulzer Frères, Société Anonyme

Section Chauffage Central / Winterthour et Succursales

LA BANQUE CANTONALE VAUDOISE à LAUSANNE

25 AGENCES ET 3 SOUS-AGENCES DANS LE CANTON — AGENCE A LAUSANNE : PLACE BEL-AIR

met ses services à la disposition de

MM. les industriels, commerçants et particuliers.

TOUTES OPERATIONS DE BANQUE AUX MEILLEURES CONDITIONS

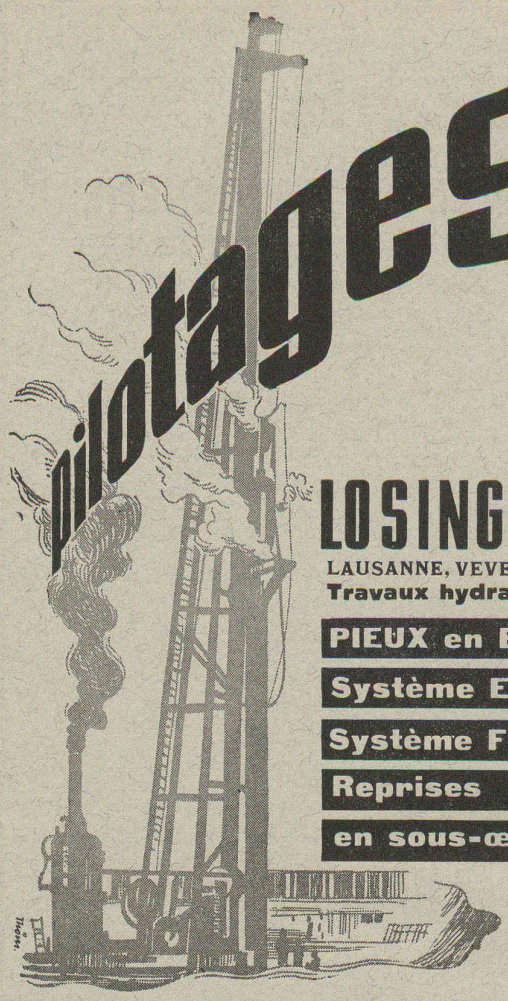

LOSINGER & CIE

LAUSANNE, VEVEY, GENÈVE, SION

Travaux hydrauliques

PIEUX en BÉTON

Système EXPRESS

Système FROTÉ

Reprises

en sous-œuvre

Fabrique de fils et câbles électriques S. A.

WILDEGG

Fils, câbles et cordons

suivant les normes de l'A. S. E.

Câbles flexibles

pour moteurs transportables.

Fils sous soie, coton et émaillés.

Tréfileries

S. A. FABRIQUES DE MEUBLES

Horgen-Glaris à Horgen

Maison suisse la plus importante pour

AMEUBLEMENT

de Salles de concert, théâtres, cinématographes, restaurants, cafés, salles à manger, vestibules, etc.

ARDOISES **Eternit**

la meilleure protection d'une maison

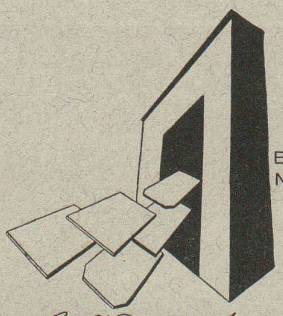

ETERNIT S. A.
NIEDERURNEN

A l'Exposition visite, le Pavillon de l'Eternit

SECTION DU BATIMENT

CARREAUX EN ASPHALTE COMPRIMÉ

fabriqués selon le Procédé Wyss universellement connu.
S'employant pour tous pavages intérieurs et extérieurs.

Seuls fournisseurs: **WYSS FILS & Cie, TRAVERS. Tél. 92.302**

BREVETS D'INVENTION

MARQUES DE FABRIQUE - DESSINS - MODÈLES
CONSULTATIONS - EXPERTISES

ANDRÉ SCHOTT INGÉNIEUR-CONSEIL

ROTISSERIE, 1 GENÈVE TÉLÉPH. 50.398

RIPOLIN

Marque de fabrique déposée

reconnu la meilleure peinture laquée du monde

Très brillante ou mate.

Représentant général pour la Suisse:

C. HAESSIG, St. Albanvorstadt 12, BALE

Imprimerie La Concorde

Terreaux, 31 - LAUSANNE

IMPRIMÉS EN TOUS GENRES

Le dégraissage
des métaux se fait souvent avec des produits chers qui ne sont pas toujours sans danger.
Faites donc un essai avec le

P3 ne corrode pas, est incombustible et inodore.
Demandez de plus amples renseignements, ainsi que le prospectus 44.

Labor-fac S. A. Bâle

Engins de Pesage

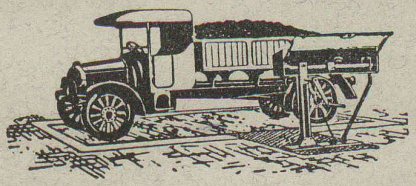

en tous genres, grandeurs et forces
CONSTRUIT ET RÉPARE
FABRIQUE DE MACHINES
Louis GIROUD, S. A., Olten Tél. 2197

MIEUX
vous connaîtrez les avantages de la soudure autogène
MIEUX vous apprécierez la finesse de nos appareils

Renseignez-vous auprès des
Usines d'Oxygène et d'Hydrogène S. A. Genève-Châtel. Vevey, Lucerne

Brevets d'invention
marques - dessins et modèles
A. BUGNION
Physicien diplômé
de l'Ecole Polytechnique Fédérale.
Ancien élève de l'Ecole Supérieure d'Electricité, à Paris.
Ancien expert technique
au Bureau Fédéral
de la Propriété Intellectuelle.
GENÈVE — Rue de la Cité, 20
LAUSANNE — Petit-Chêne 36

R. Schmid-Jaisli
Zofingue
Plaques-adresses
Échantillons à disposition

BAUMGARTNER & Cie
(S. A.)
LAUSANNE
Papiers tous genres

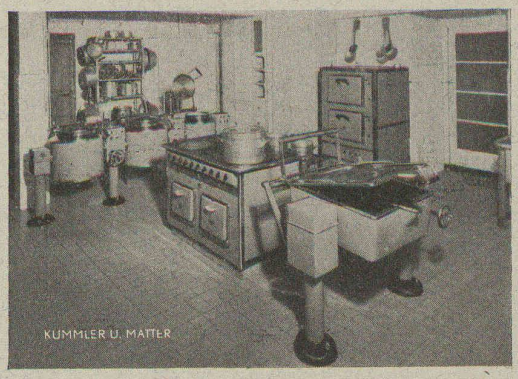

Appareils électriques

pour cuisines d'hôtels, restaurants, gril-rooms, pensions, pâtisseries, hôpitaux, ménages.

Projets et devis sans engagement.

S.A. Kummler & Matter

Aarau — Téléphone 2 31 37
Lausanne — 17, Av. de la Gare — Tel. 2 77 15

ASCENSEURS ET MOTEURS
SCHINDLER
FONCTIONNEMENT
SILENCIEUX
REPRÉSENTANT POUR LA SUISSE ROMANDE:
V. HAUBRUGE, INGÉNIEUR
CH. DE LA BATELIÈRE, LAUSANNE TÉL. 22946

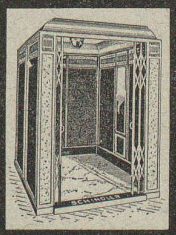

OFFRES D'EXPLOITATION DE BREVETS D'INVENTION
IMER, DÉRIAZ & Cie
CONSEILS EN PROPRIÉTÉ INDUSTRIELLE
MAISON FONDÉE EN 1877
GENÈVE

Les propriétaires des brevets suisses suivants désirent entrer en relation avec des fabricants suisses, en vue de la fabrication des articles brevetés, et seraient disposés à céder des licences d'exploitation ou à vendre leurs brevets.

N° 157481 du 15 mai 1931, pour : Appareil enregistreur électrique à distance. **N° 170520** du 17 janvier 1933, pour : Procédé pour donner à un corps une forme déterminée par action sur lui d'un deuxième corps, l'un de ces deux corps étant une meule, et machine pour la mise en œuvre de ce procédé. **N° 177318** du 3 juillet 1934, pour : Dispositif de support pour organes mobiles l'un par rapport à l'autre. **N° 180477** du 22 août 1934, pour : Machine à meuler.
N° 123927 du 29 novembre 1926, pour : Procédé de traitement d'acide acétique dilué contenant en solution des dérivés cellulosiques en vue de sa réutilisation.
N° 190010 du 5 novembre 1935, pour : Véhicule à chemins de roulement sans fin.
N° 178397 vom 27 September 1934, für : Kraftfahrzeug.
N° 118065 du 12 septembre 1925, pour : Appareil hydraulique rotatif à plaque motrice inclinée. **N° 186702** du 9 août 1935, pour : Véhicule à chemins de roulement sans fin.
N° 154529 du 11 novembre 1930, pour : Moule typographique.

Prière d'adresser les offres ou propositions à MM. **Imer, Dériaz & Cie**, ingénieurs conseils, 14, rue du Mont-Blanc, à **Genève**, qui les transmettront à qui de droit.

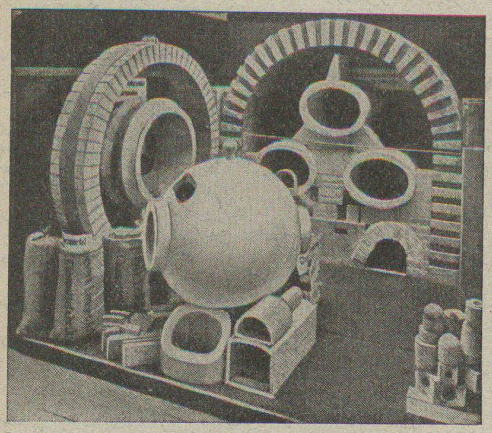

Exposition nationale 1914. Médaille d'or.

Fabrique de Produits Réfractaires Lausen S. A.

Fondée en 1872 **Lausen** (Bâle-Camp.) Tél. N° 72.282

Matériaux réfractaires de qualité alumineuse, silicieuse, au corindon, au carborundum, en sillimanit, etc., pour toutes les industries

PRODUITS { **anti-acides** / **isolants**

Carreaux en grès pour dallages et revêtements, uni, porphyré, flammé

DÉPOTS DANS TOUTES LES GRANDES VILLES

Schweizerische Landesbibliothek, BERNE

Les produits de fabrication

OEDERLIN

sont connus par leurs hautes qualités et sont toujours appréciés.

S. A. OEDERLIN & Cie, BADEN (SUISSE) — FONDÉE EN 1858 — USINES MÉTALLURGIQUES POUR LA FABRICATION DE TOUTE **ROBINETTERIE** ET PRODUITS SIMILAIRES EN CUIVRE ET **ACIER INOXYDABLE** — FONDERIES POUR TOUS LES ALLIAGES DE CUIVRE ET DES **MÉTAUX LEGERS** — **RADIATEURS EN CUIVRE**

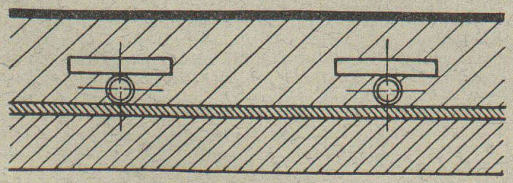

CALORIE

GENÈVE — LAUSANNE — NEUCHÂTEL — FRIBOURG

CHAUFFAGE PAR RAYONNEMENT

SOL CHAUFFANT

(Brevet Calorie)

HYGIÉNIQUE CONFORTABLE

La publicité seule vous fera connaître !!!

IMPRIMERIE LA CONCORDE, LAUSANNE (SUISSE)