Objekttyp: **Advertising**

Zeitschrift: **Bulletin technique de la Suisse romande**

Band (Jahr): **66 (1940)**

Heft 26

PDF erstellt am: **24.05.2024**

Nutzungsbedingungen

Die ETH-Bibliothek ist Anbieterin der digitalisierten Zeitschriften. Sie besitzt keine Urheberrechte an den Inhalten der Zeitschriften. Die Rechte liegen in der Regel bei den Herausgebern.
Die auf der Plattform e-periodica veröffentlichten Dokumente stehen für nicht-kommerzielle Zwecke in Lehre und Forschung sowie für die private Nutzung frei zur Verfügung. Einzelne Dateien oder Ausdrucke aus diesem Angebot können zusammen mit diesen Nutzungsbedingungen und den korrekten Herkunftsbezeichnungen weitergegeben werden.
Das Veröffentlichen von Bildern in Print- und Online-Publikationen ist nur mit vorheriger Genehmigung der Rechteinhaber erlaubt. Die systematische Speicherung von Teilen des elektronischen Angebots auf anderen Servern bedarf ebenfalls des schriftlichen Einverständnisses der Rechteinhaber.

Haftungsausschluss

Alle Angaben erfolgen ohne Gewähr für Vollständigkeit oder Richtigkeit. Es wird keine Haftung übernommen für Schäden durch die Verwendung von Informationen aus diesem Online-Angebot oder durch das Fehlen von Informationen. Dies gilt auch für Inhalte Dritter, die über dieses Angebot zugänglich sind.

Ein Dienst der *ETH-Bibliothek*
ETH Zürich, Rämistrasse 101, 8092 Zürich, Schweiz, www.library.ethz.ch

http://www.e-periodica.ch

Lausanne, 28 décembre 1940 66me année. — N° 26

Bulletin Technique

de la Suisse romande

Organe
de la Société suisse des ingénieurs et des architectes,
des Sociétés vaudoise et genevoise des ingénieurs et des architectes,
de l'Association des Anciens élèves de l'Ecole d'ingénieurs de l'Université de Lausanne,
des Groupes romands des Anciens élèves de l'Ecole polytechnique fédérale.

Tuyaux d'un demi, d'un et deux mètres de longueur, Tuyaux cônicques, Caniveaux, Raccords en T et en Y, Réductions, Drains et tuyaux spéciaux.

Tuyaux en ciment imprégnés
BREVET SUISSE ✠ N° 152 546
Grande résistance aux acides et à l'écrasement, coefficient d'abrasion très minime, surfaces lisses; excellents pour canalisations à gros débit, d'égoûts et pour conduites dans terrains marécageux, tourbeux ou contenant du gypse.
S. A. KANDERKIES, THOUNE

SPÄLTI FILS & Cie
VEVEY
Rue des Chenevières, 11
Téléphone 51942
MAISON PRINCIPALE à ZURICH 5
Téléphone 36623

Nous fabriquons:
Moteurs électriques spéciaux
même en petites séries

BREVETS d'INVENTION
la plus ancienne maison de Suisse: **Imer, Dériaz & Cie**
Genève
14 rue du Mont-Blanc

La publicité seule vous fera connaître !!!

Sableuses Chasse - neige

" AMMANN "

à lame oblique et à triangle

de construction la plus moderne.

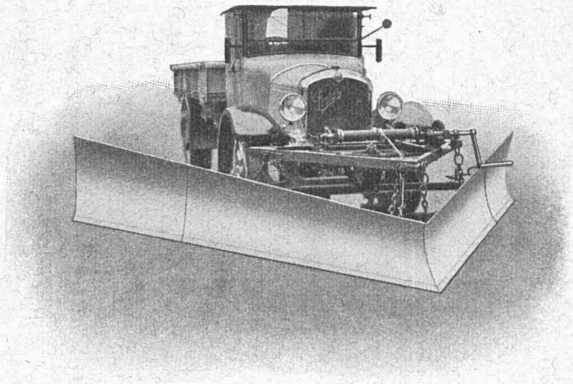

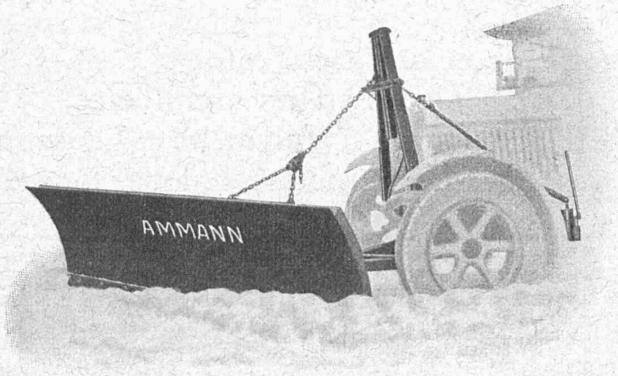

Constructions éprouvées et robustes

Demandez prospectus et références.

U. AMMANN

S. A.

LANGENTHAL

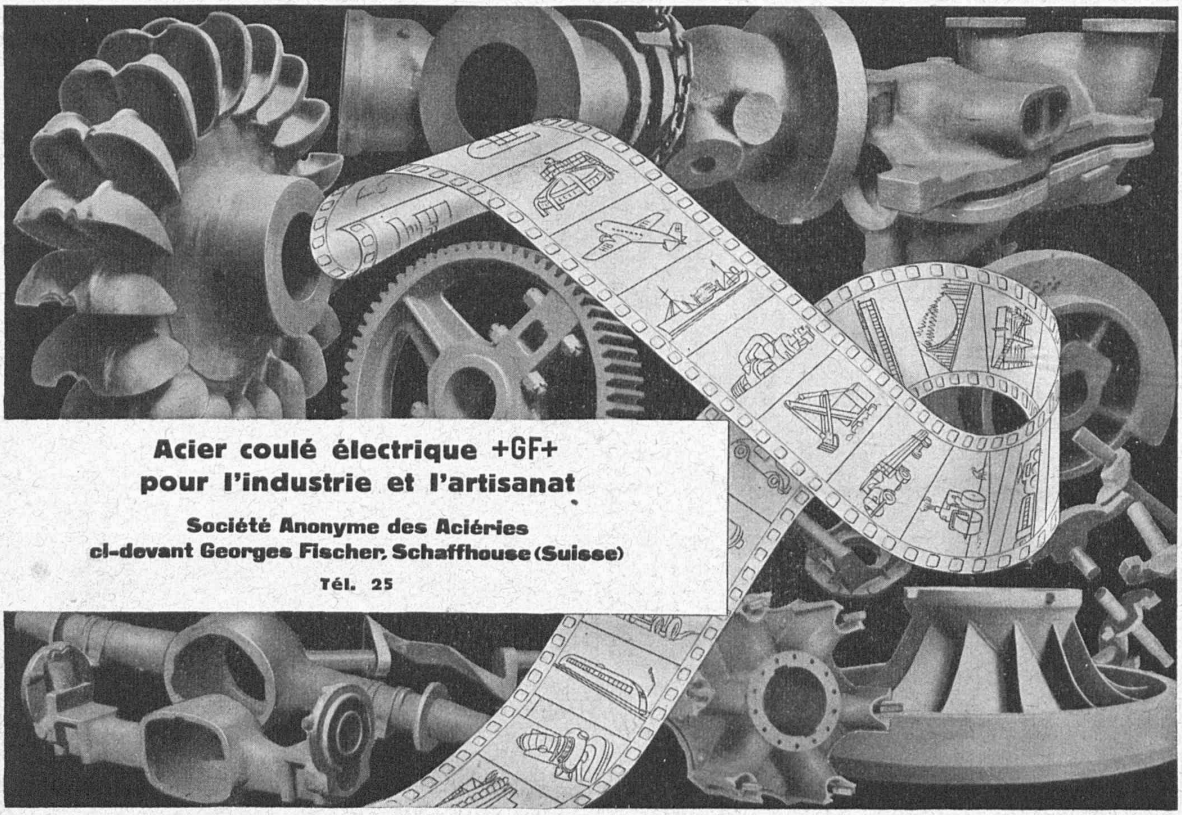

Acier coulé électrique +GF+
pour l'industrie et l'artisanat

Société Anonyme des Aciéries
ci-devant Georges Fischer, Schaffhouse (Suisse)

Tél. 25

S 60351

DUVOISIN & Cie

Entreprises électriques

LAUSANNE

Tél. 33596

Tous travaux concernant les lignes électriques extérieures.
Câbles souterrains.
Lignes de contact pour chemins de fer et trolleybus.
Projets et devis.

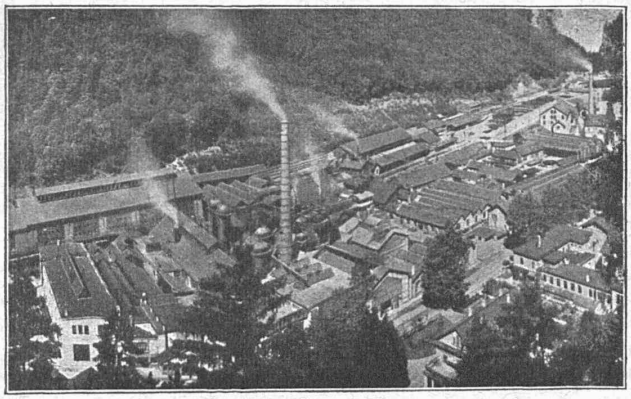

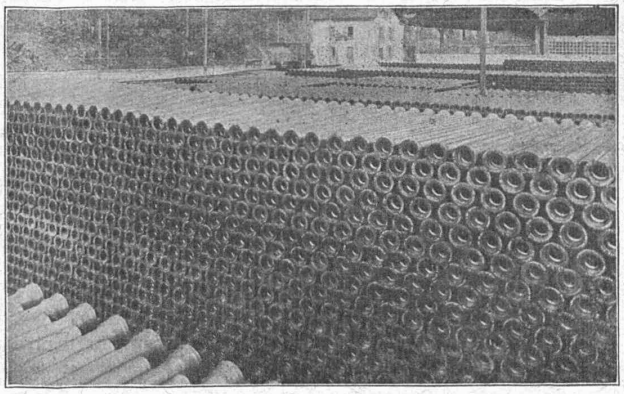

SOCIÉTÉ DES USINES DE LOUIS DE ROLL S. A.

USINE DE CHOINDEZ

TUYAUX ET RACCORDS POUR CANALISATIONS D'EAU ET DE GAZ - TUYAUX POUR HAUTES PRESSIONS ET TUYAUX SPÉCIAUX - TUYAUX EN FONTE CENTRIFUGÉE "ARENS„
TUYAUX A EMBOITEMENT A VIS
SOCLES EN FONTE POUR POTEAUX EN BOIS

SLM
WINTERTHUR

COMPRESSEURS ROTATIFS

Installations fixes et transportables

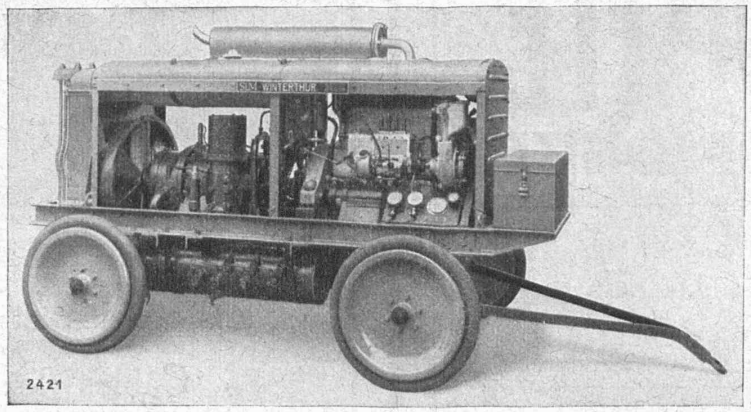

actionnées par moteur Diesel ou moteur électrique

Société Suisse pour la Construction de Locomotives et de Machines
WINTERTHUR

Obscurcissement

Passage simple, rapide et sûr de l'éclairage public normal à l'obscurcissement par nos

Commandes par contacteurs

pour

Réseau d'alimentation radiale, avec fil d'allumage
Réseau en boucle, avec fil d'allumage
Réseau en système « Zambetti », sans fil d'allumage

Demandez notre description des différents systèmes

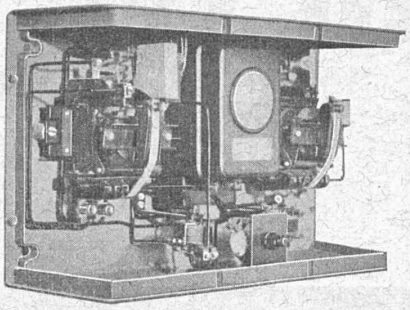

Poste central de commande par contacteurs

FABRIQUE D'APPAREILLAGE ELECTRIQUE
SPRECHER & SCHUH S. A.
AARAU

SAGRAVE S. A. LAUSANNE CASE POSTALE OUCHY . Tél. 22.997 BUREAU : QUAI BELLERIVE-OUCHY

Spécialité de sables et graviers du lac pour béton armé

Importantes installations de triage et concassage. Produits bruts et concassés, triés ou tout venant en toutes granulations, pour toutes applications, petit gravier d'allée, sable moulu, tamisé à 2 mm. pour crépissage fins, enduits et jointages. Poussière de roche (Filler) pour liant dans les mortiers bitumineux. Entreprise de draguage, construction ports, canaux, jetées, enrochemens.

Société Suisse des Explosifs

Usine et siège à GAMSEN près Brigue (Valais)

Explosifs de sûreté :

GAMSITE

et SIMPLONITE

Dynamites à tous dosages
Dynamite „Antigel"
Mèches et Détonateurs

Tous accessoires pour le tir des Mines
Nitropentaérythrite, Cordeau détonant

Télégrammes : „ Explosifs-Brigue "
Téléphone : N° 181, Brigue

Fabrique de fils et câbles électriques S. A.

WILDEGG

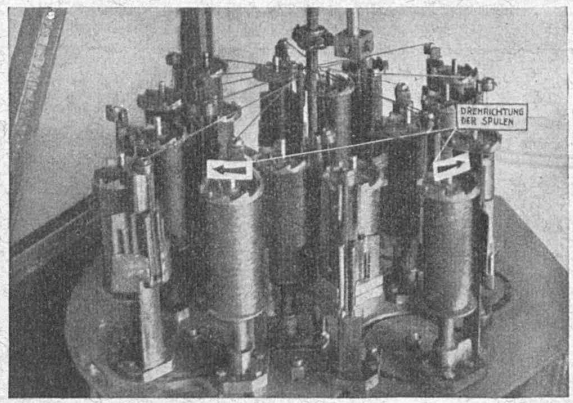

Fils, câbles et cordons
suivant les normes de l'A. S. E.
Câbles flexibles
pour moteurs transportables.
Fils sous soie, coton et émaillés
Tréfileries