Objekttyp: **Advertising**

Zeitschrift: **Bulletin technique de la Suisse romande**

Band (Jahr): **67 (1941)**

Heft 11

PDF erstellt am: **24.05.2024**

Nutzungsbedingungen

Die ETH-Bibliothek ist Anbieterin der digitalisierten Zeitschriften. Sie besitzt keine Urheberrechte an den Inhalten der Zeitschriften. Die Rechte liegen in der Regel bei den Herausgebern.
Die auf der Plattform e-periodica veröffentlichten Dokumente stehen für nicht-kommerzielle Zwecke in Lehre und Forschung sowie für die private Nutzung frei zur Verfügung. Einzelne Dateien oder Ausdrucke aus diesem Angebot können zusammen mit diesen Nutzungsbedingungen und den korrekten Herkunftsbezeichnungen weitergegeben werden.
Das Veröffentlichen von Bildern in Print- und Online-Publikationen ist nur mit vorheriger Genehmigung der Rechteinhaber erlaubt. Die systematische Speicherung von Teilen des elektronischen Angebots auf anderen Servern bedarf ebenfalls des schriftlichen Einverständnisses der Rechteinhaber.

Haftungsausschluss

Alle Angaben erfolgen ohne Gewähr für Vollständigkeit oder Richtigkeit. Es wird keine Haftung übernommen für Schäden durch die Verwendung von Informationen aus diesem Online-Angebot oder durch das Fehlen von Informationen. Dies gilt auch für Inhalte Dritter, die über dieses Angebot zugänglich sind.

Ein Dienst der *ETH-Bibliothek*
ETH Zürich, Rämistrasse 101, 8092 Zürich, Schweiz, www.library.ethz.ch

http://www.e-periodica.ch

Meules à tasseau

env. 100 types en stock

ACBAR

la commande individuelle moderne pour machines de tous genres

éprouvée de longue date dans des milliers d'entreprises industrielles de toutes branches.

Rapports de démultiplication jusqu'à 100 000 : 1. Construction axiale, fonctionnent silencieux, ne demandant aucun entretien.

Engrenages **ACBAR** et Constructions mécaniques

Fridolin Michel-Dieteim & Co., UERIKON-ZURICH

VIANINI

le supertuyau en béton armé centrifugé.
Haute résistance. Etanchéité.
Longueur utile jusqu'à 3,65 m[1].

EMCO

Fosse septique à
eau claire et biologique. Filtres.
Fonctionnement garanti.

Tuyaux ronds **longueur 1 m[1]**
jusqu'à 1500 mm ϕ armés ou non.

Moulage selon plan
de n'importe quelle pièce en béton,
armée ou non.

DESMEULES FRÈRES

FABRIQUE DE PRODUITS EN CIMENT

GRANGES-MARNAND **Tél. 6 41 16**

CHRISTEN

SPÉCIALITÉS :

Perceuses rapides

Fraiseuses universelles

Tours de haute précision

Mandrins à 3 mors "Christen"

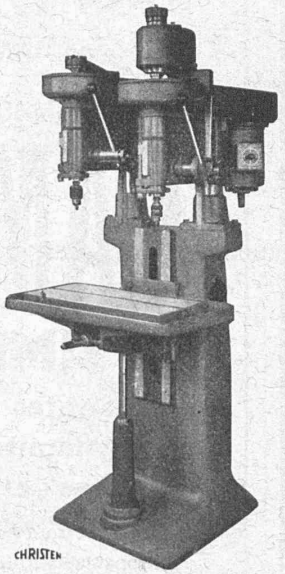

CHRISTEN & C°, S.A., BERNE

ACIER COULÉ ÉLECTRIQUE

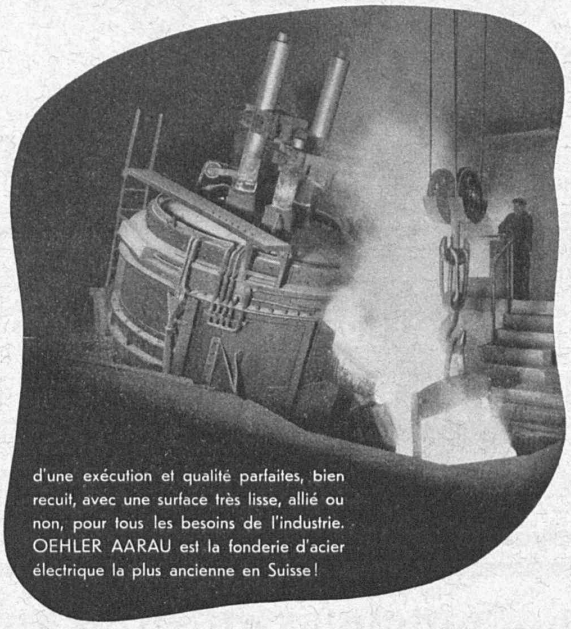

OEHLER AARAU

USINES MÉTALLURGIQUES OEHLER & CIE. S. A.

Société Suisse des Explosifs

Usine et siège à GAMSEN près Brigue (Valais)

Explosifs de sûreté :

GAMSITE

et SIMPLONITE

Dynamites à tous dosages
Dynamite „Antigel"
Mèches et Détonateurs

Tous accessoires pour le tir des Mines
Nitropentaérythrite, Cordeau détonant

Télégrammes : „ Explosifs-Brigue "
Téléphone : N° 181, Brigue

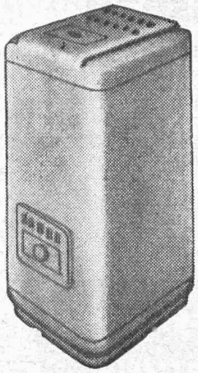

Pour chaque cas, le chauffage approprié

C'est ce que vous offrent nos nouvelles constructions adaptées aux circonstances présentes :

FOURNEAUX ET POTAGERS pour ménages, pensions et hôtels. Ils se distinguent par leur fonctionnement **irréprochable et économique.**

CALORIFÈRES ET CHAUDIÈRES AU GAZ DE BOIS : Ces appareils résument tous les progrès de l'économie de combustible.

CALORIFÈRES A BOIS ET A BRIQUETTES, spécialement avantageux pour cheminée de salon, vestibules, bureaux, ateliers.

Nous vous recommandons de profiter de la saison pour passer vos commandes dès maintenant. La livraison vous sera assurée dans les meilleures conditions.

Nous vous convions à visiter notre exposition, à l'Avenue de Morges 33. Vous y trouverez maintes suggestions pour une solution heureuse de « votre » problème du chauffage.

FABRIQUE LAUSANNOISE DE CHAUFFAGE

G. WEBER S.A.

LAUSANNE

Avenue de Morges 33. — Téléphone 2 85 22

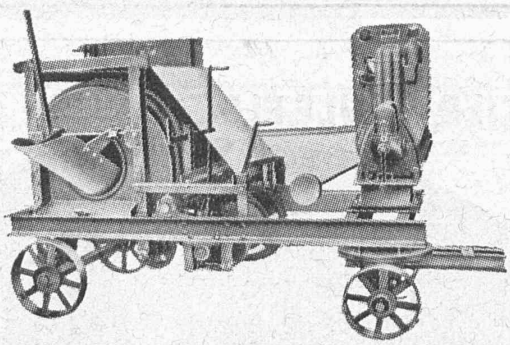

Machines pour entrepreneurs
pour super- et infrastructure.

Machines et installations
pour la préparation de sable et gravier.

Appareils de levage
pour commande à main et électrique.

Pompes à incendie
avec moteur de 25, 35 et 50 CV.

BRUN & Cie Fabrique de machines **NEBIKON** (Luc.)

Fondée en 1872 Tél. N° 85.112

La BANQUE CANTONALE VAUDOISE

à Lausanne

25 AGENCES ET 2 SOUS-AGENCES DANS LE CANTON — AGENCE A LAUSANNE : PLACE BEL-AIR

met ses services à la disposition de MM. les industriels, commerçants et particuliers

TOUTES OPÉRATIONS DE BANQUE AUX MEILLEURES CONDITIONS

Une publicité efficace auprès des ingénieurs, architectes et entrepreneurs par une annonce dans le "Bulletin Technique"

OFFRES D'EXPLOITATION DE BREVETS D'INVENTION

IMER, DÉRIAZ & Cie

CONSEILS EN PROPRIÉTÉ INDUSTRIELLE — MAISON FONDÉE EN 1877 — **GENÈVE**

Les propriétaires des brevets suisses suivants désirent entrer en relation avec des industriels suisses, en vue de l'exploitation de ces brevets.

N° 203.137 du 21 juin 1938, pour : Procédé de préparation de l'acide para-isopropyl-alpha-méthyl-hydrocinnamique.

N° 203.690 du 21 juin 1938, pour : Procédé de préparation de l'aldéhyde para-isopropyl-alpha-métyl-hydrocinnamique

N° 198.028 du 30 juin 1937, pour : Mécanisme épicyclique à vitesse variable.

N° 143.421 du 28 mars 1929, pour : Machine pour la préparation de bandes perforées ou modèles d'enregistrement pour machine à couler les caractères d'imprimerie et à composer.

N° 156.467 du 13 mai 1930, pour : Mécanisme de mesure des lignes et d'indication de justification pour machine typographique à composer.

N° 198.169 du 17 juin 1937, pour : Machine typographique à fondre des types individuels et à composer.

N° 198.226 du 13 juin 1936, pour : Moteur à combustion interne.

N° 184.376 vom 6. Mai 1935, für : Laufrad schnellaufende Kreiselmaschinen.

N° 147.552 vom 21. Mai 1930, für : Umlaufender hydraulischer Servomotor.

N° 175.632 du 4 octobre 1933, pour : Procédé de fabrication d'un produit élastique à partir de mèches textiles, et produit élastique obtenu par ce procédé. **N° 180.654**, du 4 juillet 1934, pour : Procédé de fabrication d'un tissu imperméable. **N° 176.932**, du 14 avril 1934, pour : Procédé de fabrication d'un vernis-peinture à l'eau, brillant et insoluble après séchage et vernis-peinture obtenu par ce procédé. **N° 192.469**, du 19 juin 1935, pour : Enveloppe de bandage pneumatique et procédé pour la fabriquer.

N° 198.106 du 12 mars 1937, pour : Produit élastique et procédé de fabrication de celui-ci et machine pour la mise en œuvre de ce procédé. **N° 197.550**, du 3 mai 1937, pour : Produit pour l'hydrofugation des tissus.

Pour tous renseignements, s'adresser à : MM. **Imer, Dériaz & Cie**, ingénieurs-conseils, 14, rue du Mont-Blanc, à **Genève.**

Dessinateur

Technicien diplômé, 26 ans, **cherche place** de dessinateur (électricité ou mécanique).

Offres sous chiffres P 2152 N à Publicitas, Neuchâtel.

BAUMGARTNER & Cie
(S. A.)
LAUSANNE
Papiers tous genres

Tôles perforées

H. HEER & C°
OLTEN

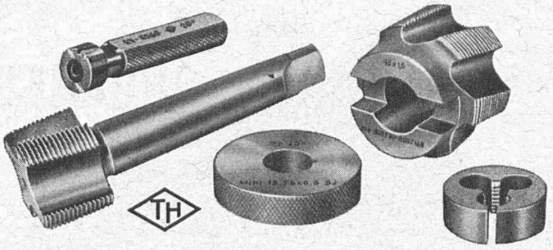

Fabrique d'outils et de décolletages

Tschudin & Heid A.G. Waldenburg

NOTZ & CO.
BIENNE
ACIER SANDVIK

"Employez des
Chaines Galle
au lieu de courroies

Production augmentée
Rendement 98%
Demandez prix-courant et questionnaire s.v.p.

Fabrique de Chaines Galle à Luzerne, S.A.

Téléphone Nos 21.696 & 24.565

POUR TOUS SOUDAGES FORTS

CENDRES & METAUX S.A
Patente commerciale

METAUX PRECIEUX — BIEL-BIENNE

Autogène Endress S.A.
Horgen · Téléph. 92 41 77

EXPLOSIFS

CHEDDITE
TELSITE
Les meilleurs

EXPLOSEURS
DÉTONATEURS ÉLECTRIQUES
(Spécialités)

Agents généraux
Petitpierre & Grisel
NEUCHATEL

S. A. FABRIQUES DE MEUBLES
Horgen-Glaris à Horgen
Maison suisse la plus importante pour
AMEUBLEMENT
de Salles de concert, théâtres, cinématographes, restaurants, cafés, salles à manger, vestibules, etc.

Publicité efficace par le "Bulletin Technique"

Imprimerie La Concorde
Terreaux, 31 - LAUSANNE
IMPRIMES EN TOUS GENRES

J. A. M. Maurice Brillard, architecte
Rue de l'Arquebuse 8
GENEVE.

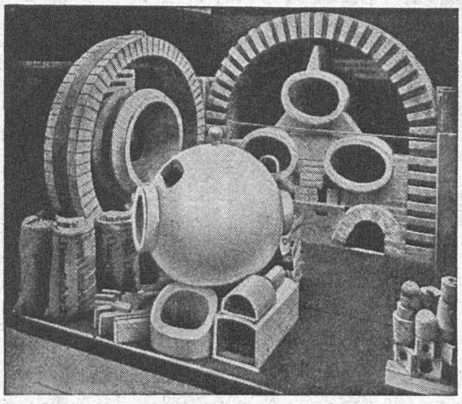

Exposition nationale 1914. Médaille d'or.

Fabrique de Produits Réfractaires Lausen S. A.

Fondée en 1872 **Lausen** (Bâle-Camp.) Tél. N° 72.282

Matériaux réfractaires de qualité alumineuse, silicieuse, au corindon, au carborundum, en sillimanit, etc., pour toutes les industries

PRODUITS { **anti-acides** / **isolants**

ATG **Carreaux en grès pour dallages et revêtements, uni, porphyré, flammé** ATG

DÉPOTS DANS TOUTES LES GRANDES VILLES

Installations complètes pour toutes les branches de l'industrie

Embrayages à friction de divers systèmes.
Manchons élastiques à ressorts plats Babba-Klus.
Transmissions par courroies trapézoïdales.
Enrouleurs Lénix. Réducteurs de vitesse.
Roues dentées de tous genres.
Veuillez nous consulter.

Société des usines de Louis de Roll S. A. usine de Klus (Soleure)
Siège centrale Gerlafingen, Usines à Olten, Choindez, Rondez, Berne

LA CONSTRUCTION ISOLÉE IMPECCABLEMENT DANS TOUS SES DÉTAILS

LAUSANNE
CASE GARE 115, TÉL. 2 33 11

TURBINES HYDRAULIQUES

POUR TOUTES CHUTES ET TOUS DÉBITS

TURBINE FRANCIS
DE 48 900 CH
CHUTE 299 MÈTRES

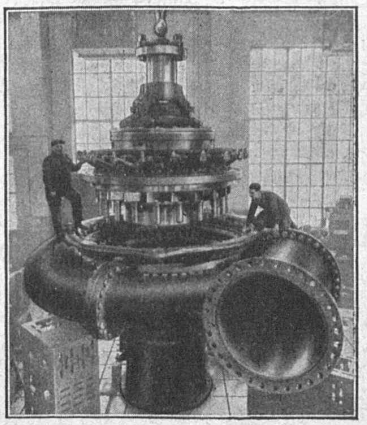

ATELIERS DES CHARMILLES S. A. GENÈVE

CHARMILLES - GENÈVE

IMPRIMERIE LA CONCORDE, LAUSANNE (SUISSE).