Objekttyp: **Advertising**

Zeitschrift: **Bulletin technique de la Suisse romande**

Band (Jahr): **68 (1942)**

Heft 11

PDF erstellt am: **24.05.2024**

Nutzungsbedingungen

Die ETH-Bibliothek ist Anbieterin der digitalisierten Zeitschriften. Sie besitzt keine Urheberrechte an den Inhalten der Zeitschriften. Die Rechte liegen in der Regel bei den Herausgebern.
Die auf der Plattform e-periodica veröffentlichten Dokumente stehen für nicht-kommerzielle Zwecke in Lehre und Forschung sowie für die private Nutzung frei zur Verfügung. Einzelne Dateien oder Ausdrucke aus diesem Angebot können zusammen mit diesen Nutzungsbedingungen und den korrekten Herkunftsbezeichnungen weitergegeben werden.
Das Veröffentlichen von Bildern in Print- und Online-Publikationen ist nur mit vorheriger Genehmigung der Rechteinhaber erlaubt. Die systematische Speicherung von Teilen des elektronischen Angebots auf anderen Servern bedarf ebenfalls des schriftlichen Einverständnisses der Rechteinhaber.

Haftungsausschluss

Alle Angaben erfolgen ohne Gewähr für Vollständigkeit oder Richtigkeit. Es wird keine Haftung übernommen für Schäden durch die Verwendung von Informationen aus diesem Online-Angebot oder durch das Fehlen von Informationen. Dies gilt auch für Inhalte Dritter, die über dieses Angebot zugänglich sind.

Ein Dienst der *ETH-Bibliothek*
ETH Zürich, Rämistrasse 101, 8092 Zürich, Schweiz, www.library.ethz.ch

http://www.e-periodica.ch

Lausanne, 30 mai 1942 68me année. — N° 11

Bulletin Technique

de la Suisse romande

Organe
de la Société suisse des ingénieurs et des architectes,
des Sociétés vaudoise et genevoise des ingénieurs et des architectes,
de l'Association des Anciens élèves de l'Ecole d'ingénieurs de l'Université de Lausanne,
des Groupes romands des Anciens élèves de l'Ecole polytechnique fédérale.

BREVETS D'INVENTION
MARQUES - MODÈLES - RECHERCHES - EXPERTISES
EDMOND LAUBER
Ing. dipl. E. P. F. - Conseil en matière de propriété industrielle.
9, Avenue Marc Monnier GENÈVE Téléphone 53188

Protection contre le feu et les gaz. Appareils médicaux
USINE FEGA
LAUSANNE BERNE ZURICH

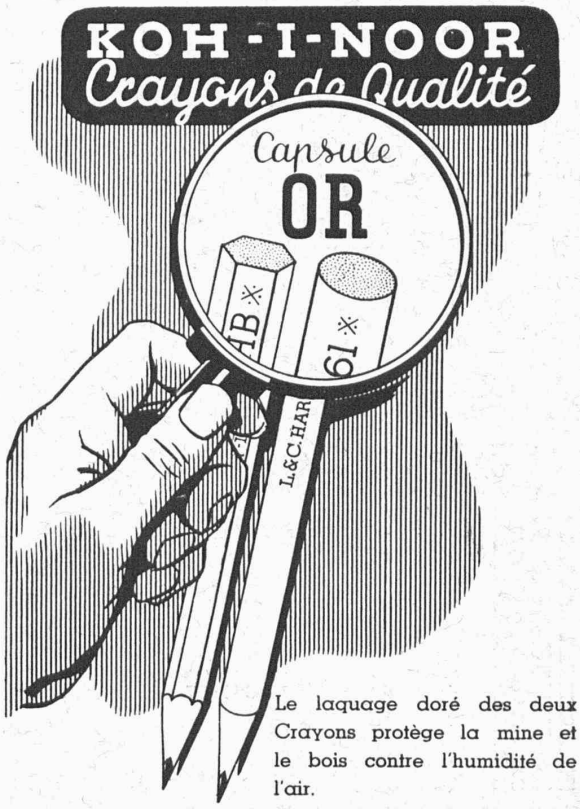

Le laquage doré des deux Crayons protège la mine et le bois contre l'humidité de l'air.

Dilatite

le liège aggloméré perfectionné

isolant idéal contre la chaleur, le froid et le bruit

Wanner & Cie. Sté. Ame., Horgen

Fabrique de liège aggloméré Dilatite

Dépôt : Maison GÉTAZ, ROMANG, ECOFFEY, S. A., Lausanne.

La BANQUE CANTONALE VAUDOISE

à Lausanne

25 AGENCES ET 2 SOUS-AGENCES DANS LE CANTON — AGENCE A LAUSANNE : PLACE BEL-AIR

met ses services à la disposition de MM. les industriels, commerçants et particuliers

TOUTES OPÉRATIONS DE BANQUE AUX MEILLEURES CONDITIONS

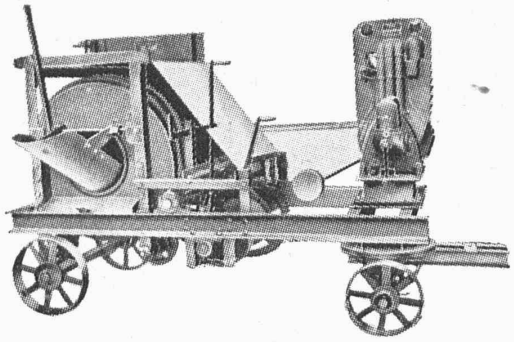

Machines pour entrepreneurs
pour super- et infrastructure.

Machines et installations
pour la préparation de sable et gravier.

Appareils de levage
pour commande à main et électrique.

Pompes à incendie
avec moteur de 25, 35 et 50 CV.

BRUN & Cie Fabrique de machines **NEBIKON** (Luc.)

Fondée en 1872 Tél. No 85.112

TURBINES HYDRAULIQUES

POUR TOUTES CHUTES ET TOUS DÉBITS

ROUES D'UN GROUPE
DE 60 000 CH
CHUTE 640 MÈTRES

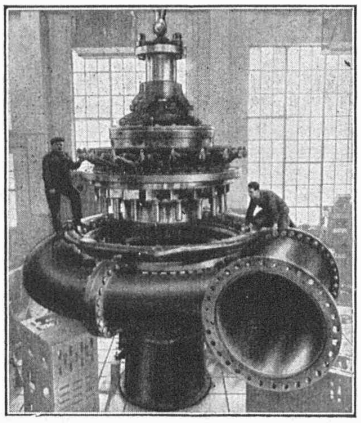

ATELIERS DES CHARMILLES S. A. GENÈVE

CHARMILLES - GENÈVE

le Produit suisse **Sika** le plus réputé

pour l'étanchement parfait

Gasp. WINKLER & Cie, Zurich-Altstetten

OFFRES D'EXPLOITATION DE BREVETS D'INVENTION

IMER, DÉRIAZ & Cie

CONSEILS EN PROPRIÉTÉ INDUSTRIELLE

MAISON FONDÉE EN 1877 — GENÈVE

Les propriétaires des brevets suisses suivants désirent entrer en relation avec des industriels suisses, en vue de l'exploitation de ces brevets.

No 211.266 du 27 juin 1939, pour : Insecticide.

No 197.550 du 3 mai 1937, pour : Produit pour l'hydrofugation des tissus.

No 185.132 du 23 juillet 1935, pour : Appareil mécanique pour enlever la peau des animaux abattus.

No 196.937 vom 7. Mai 1937, für : Klosettpapier.

No 156.467 du 13 mai 1930 pour : Mécanisme de mesure des lignes et d'indication de justification pour machine typographique à composer.

No 198.169 du 17 juin 1937, pour : Machine typographique à fondre des types individuels et à composer.

No 204.871 du 26 avril 1939, pour : Machine typographique pour préparer un ruban d'enregistrement.

No 161.622 vom 11. Mai 1932, für : Verfahren zur Herstellung von Körpern aller Art aus bärtbaren Kunstmassen.

No 207.343 du 2 mars 1938, pour : Procédé pour augmenter la teneur en 80_3 de matières sulfonées.

No 175.167 du 4 mai 1934, pour : Procédé de préparation du benzodiéthylaminométhyl- 1.4-dioxane.

Pour tous renseignements, s'adresser à MM. **IMER, DÉRIAZ & Cie**, ingénieurs-conseils, 14, rue du Mont-Blanc, à **Genève.**

S. A. FABRIQUES DE MEUBLES

Horgen-Glaris à Horgen

Maison suisse la plus importante pour

AMEUBLEMENT

de Salles de concert, théâtres, cinématographes, restaurants, cafés, salles à manger, vestibules, etc.

DUVOISIN & Cie

Entreprises électriques

LAUSANNE

Tél. 33596

Tous travaux concernant les lignes électriques extérieures.
Câbles souterrains.
Lignes de contact pour chemins de fer et trolleybus.
Projets et devis.

ALBISWERK
ZURICH S.A.

Précision et technique moderne dans nos installations téléphoniques.

Etampage des plaques de base
pour banc de contacts de sélecteur

VENTE PAR: S.A. DES PRODUITS ÉLECTROTECHNIQUES SIEMENS, ZURICH, BERNE, LAUSANNE

OERLIKON

Citogène

OERLIKON

les Electrodes les plus appreciées

Fabrique de Machines-Outils Oerlikon, Buehrle & Cie.
Zurich-Oerlikon Tél. 6 65 50 Dépt. Fabrique d'électrodes

LUXRAM Deca

Notre bonne lampe suisse