Objekttyp: **Advertising**

Zeitschrift: **Bulletin technique de la Suisse romande**

Band (Jahr): **69 (1943)**

Heft 2

PDF erstellt am: **04.06.2024**

Nutzungsbedingungen

Die ETH-Bibliothek ist Anbieterin der digitalisierten Zeitschriften. Sie besitzt keine Urheberrechte an den Inhalten der Zeitschriften. Die Rechte liegen in der Regel bei den Herausgebern.
Die auf der Plattform e-periodica veröffentlichten Dokumente stehen für nicht-kommerzielle Zwecke in Lehre und Forschung sowie für die private Nutzung frei zur Verfügung. Einzelne Dateien oder Ausdrucke aus diesem Angebot können zusammen mit diesen Nutzungsbedingungen und den korrekten Herkunftsbezeichnungen weitergegeben werden.
Das Veröffentlichen von Bildern in Print- und Online-Publikationen ist nur mit vorheriger Genehmigung der Rechteinhaber erlaubt. Die systematische Speicherung von Teilen des elektronischen Angebots auf anderen Servern bedarf ebenfalls des schriftlichen Einverständnisses der Rechteinhaber.

Haftungsausschluss

Alle Angaben erfolgen ohne Gewähr für Vollständigkeit oder Richtigkeit. Es wird keine Haftung übernommen für Schäden durch die Verwendung von Informationen aus diesem Online-Angebot oder durch das Fehlen von Informationen. Dies gilt auch für Inhalte Dritter, die über dieses Angebot zugänglich sind.

Ein Dienst der *ETH-Bibliothek*
ETH Zürich, Rämistrasse 101, 8092 Zürich, Schweiz, www.library.ethz.ch

http://www.e-periodica.ch

Lausanne, 23 janvier 1943 69me année. — N° 2

Bulletin Technique

de la Suisse romande

Organe
de la Société suisse des ingénieurs et des architectes,
des Sociétés vaudoise et genevoise des ingénieurs et des architectes,
de l'Association des Anciens élèves de l'Ecole d'ingénieurs de l'Université de Lausanne,
des Groupes romands des Anciens élèves de l'Ecole polytechnique fédérale.

BREVETS D'INVENTION
MARQUES - MODÈLES - RECHERCHES - EXPERTISES
EDMOND LAUBER
Ing. dipl. E. P. F. - Conseil en matière de propriété industrielle.
9, Avenue Marc Monnier GENEVE Téléphone 53188

SPÄLTI FILS & Cie
VEVEY
Rue des Chenevières, 11
Téléphone 51991 - 51992
MAISON PRINCIPALE à ZURICH 5
Téléphone 36623

Nous réparons :
Moteurs électriques,
Génératrices,
Transformateurs et Appareils
de toutes provenances
pour haute et basse tension.

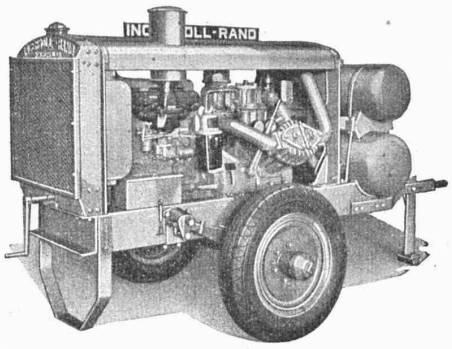

Moto-Compresseur Ingersoll-Rand
sur 2 roues à pneumatiques.
Moteur à huile lourde 4 cylindres.
Compresseur bi-étagé, 3 cylindres, réfrigération à air,
roulement à billes, soupapes inusables.
Les moto-compresseurs ainsi que les outils **INGERSOLL-RAND** représentent le maximum de sécurité et de rendement et le minimum d'usure
Un essai vous convaincra.
Vente exclusive pour la Suisse :
ROBERT AEBI & Cie S. A., ZURICH
Bureau technique Fabrique de machines Tél. 31.750

Notre Station transformatrice mobile

Ses caractéristiques :

Connexion réalisable à n'importe quel point de la ligne haute tension.
Contact par pinces à ressorts.
Possibilité de fixer les pinces de contact à la ligne sous tension.
Verrouillage des opérations d'enclenchement évitant les risques d'accident.
Disposition de la station ne dépendant pas de l'axe de la ligne.
Remorquage facile par tracteur ou camion.

L'illustration montre :
La station mobile du type 10 kV 50 kVA connectée à une ligne.

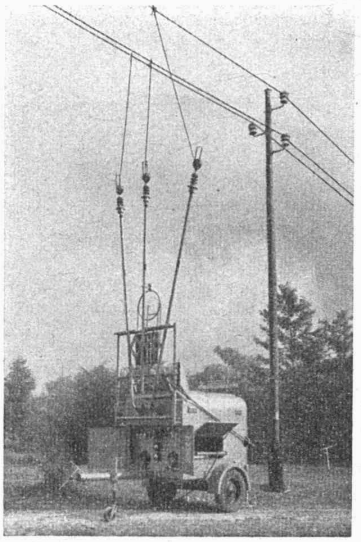

FABRIQUE D'APPAREILLAGE ÉLECTRIQUE **SPRECHER & SCHUH** S. A. AARAU

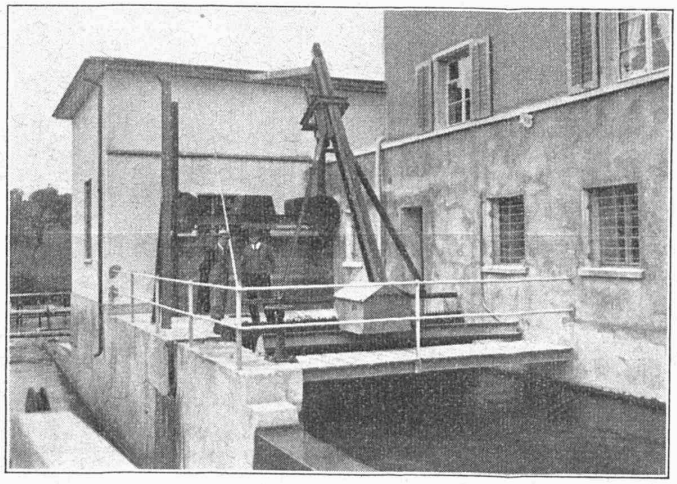

Ateliers de Constructions mécaniques

JONNERET FILS AINÉ

Genève

Fondés en 1850 **Tél. 5 53 93**

Spécialités :

Râteaux mécaniques et appareils dégrilleurs pour le nettoyage des grilles d'usines hydrauliques et prises d'eau

Brevetés dans tous les pays.

Sableuses

Chasse-Neige "Ammann"

à lame oblique et à triangle de construction la plus moderne

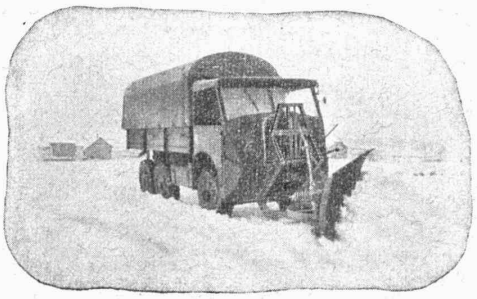

Constructions éprouvées et robustes

Demandez prospectus et références

U. Ammann S.A.
Ateliers de construction, **Langenthal**

Manomètres enregistreurs
Thermomètres enregistreurs

indicateurs
enregistreurs
à contacts électriques
à répétition à distance

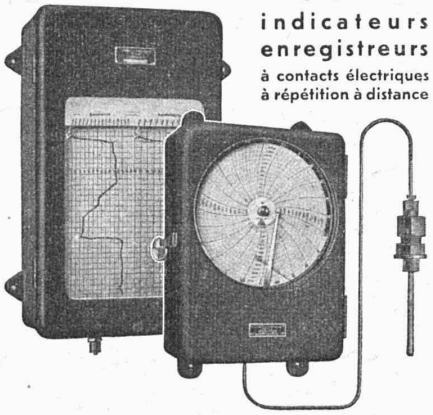

Contrôle, Indication et Enregistrement
par thermomètres à dilatation de mercure, thermo-couples
et thermomètres à résistance
manomètres et débitmètres
indicateurs de niveaux, hygromètres
tachymètres, compteurs totalisateurs, dynamomètres

Manometer A.-G.
Zürich-Oerlikon Andreasstr. 9

Meules à tasseau
env. 100 types en stock

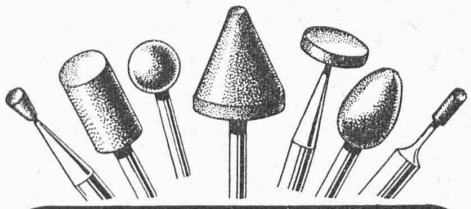

Ziegler & Co.
WINTERTHUR

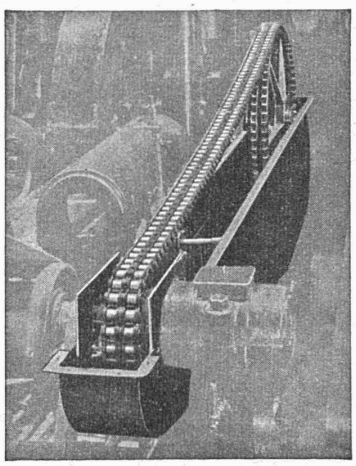

Commandes
par
chaîne
jusqu'à 100 CV
livrables de suite
du stock de

W. Emil Kunz
Gotthardstrasse 21
Zurich 2
Tél. 52910

Théodolite-Répétiteur WILD T1

Précision 1/10 minute
Application :
Tachéométrie
Triangulation
Travaux
de construction
Travaux souterrains

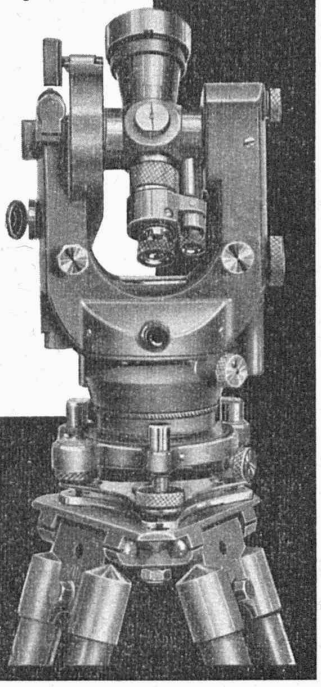

WILD
HEERBRUGG
S. A. de Vente des
Instruments de Géodésie
Henri Wild, Heerbrugg

La lampe OSRAM
une merveille technique

Le diamètre d'un boudiné double de la lampe OSRAM-D de 40 Dlm est calculé et assuré à 5/10 000 mm près. Jl n'est guère que dans l'industrie de l'optique et la mécanique de précision où l'on travaille avec une marge aussi infime.

Grâce à une telle exactitude, OSRAM assure une qualité toujours égale et un rendement élevé.

LAMPE OSRAM-D

beaucoup de lumière, mais peu de courant

F 5