Objekttyp: **Advertising**

Zeitschrift: **Bulletin technique de la Suisse romande**

Band (Jahr): **70 (1944)**

Heft 15

PDF erstellt am: **24.05.2024**

Nutzungsbedingungen

Die ETH-Bibliothek ist Anbieterin der digitalisierten Zeitschriften. Sie besitzt keine Urheberrechte an den Inhalten der Zeitschriften. Die Rechte liegen in der Regel bei den Herausgebern.
Die auf der Plattform e-periodica veröffentlichten Dokumente stehen für nicht-kommerzielle Zwecke in Lehre und Forschung sowie für die private Nutzung frei zur Verfügung. Einzelne Dateien oder Ausdrucke aus diesem Angebot können zusammen mit diesen Nutzungsbedingungen und den korrekten Herkunftsbezeichnungen weitergegeben werden.
Das Veröffentlichen von Bildern in Print- und Online-Publikationen ist nur mit vorheriger Genehmigung der Rechteinhaber erlaubt. Die systematische Speicherung von Teilen des elektronischen Angebots auf anderen Servern bedarf ebenfalls des schriftlichen Einverständnisses der Rechteinhaber.

Haftungsausschluss

Alle Angaben erfolgen ohne Gewähr für Vollständigkeit oder Richtigkeit. Es wird keine Haftung übernommen für Schäden durch die Verwendung von Informationen aus diesem Online-Angebot oder durch das Fehlen von Informationen. Dies gilt auch für Inhalte Dritter, die über dieses Angebot zugänglich sind.

Ein Dienst der *ETH-Bibliothek*
ETH Zürich, Rämistrasse 101, 8092 Zürich, Schweiz, www.library.ethz.ch

http://www.e-periodica.ch

Lausanne, 22 juillet 1944 70me année. — N° 15

Bulletin Technique

de la Suisse romande

Organe
de la Société suisse des ingénieurs et des architectes,
des Sociétés vaudoise et genevoise des ingénieurs et des architectes,
de l'Association des Anciens élèves de l'Ecole d'ingénieurs de l'Université de Lausanne,
des Groupes romands des Anciens élèves de l'Ecole polytechnique fédérale.

L'air
au service de l'hygiène et du travail rationnel
STAEFA
spécialiste dès 1890

VENTILATION S.A. STAEFA

Nos spécialités:

- **Cabines de vernissage** de construction moderne
  Filtres métalliques cellulaires pour ventilation, récupération, installations de filtrage
- **Electrofiltres**

Concasseurs **Gravillonneurs** **Broyeurs**
Chargeuses automatiques et à ruban
Moto-compresseurs **Tout l'outillage pneumatique**
EXCAVATEURS A CHENILLES
Machines pour la construction
et l'entretien des routes

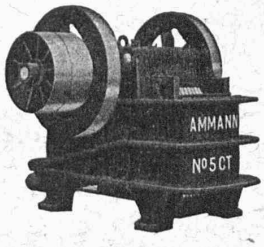

U. AMMANN S. A.
LANGENTHAL

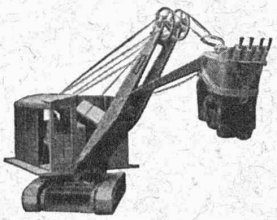

TUYAUX SANITAIRES Eternit

contribuent à épargner le métal. Ils ne rouillent pas, ne propagent pas le son et leur jonction est toujours impeccable

ETERNIT S.A. NIEDERURNEN TEL. 41 55

ÉCOLE D'INGÉNIEURS
DE L'UNIVERSITÉ DE LAUSANNE

Préparation aux carrières **d'ingénieur-civil, d'ingénieur-mécanicien, d'ingénieur-électricien, d'ingénieur-chimiste** et **de géomètre.**

La durée normale du cycle des études dans les divisions du génie civil, de la mécanique et de l'électricité est de huit semestres ; elle est de sept semestres dans la division de la chimie industrielle et de cinq semestres pour les géomètres.

Début du semestre d'hiver, le 15 octobre 1944, à Beauregard, Av. de Cour 29, Lausanne.

Programmes et renseignements au **secrétariat de l'Ecole d'ingénieurs.**

ECOLE D'ARCHITECTURE ET D'URBANISME
DE L'UNIVERSITÉ DE LAUSANNE

Préparation à la carrière d'Architecte et d'Urbaniste

Ouverture des cours le 15 octobre 1944

Programmes et renseignements au **secrétariat de l'Ecole d'Architecture, Beauregard, 29, Av. de Cour, Lausanne.**

Fonte sous pression

INJECTA

S. A. Teufenthal près Aarau - Tél. 3.82.77

USINES SUISSES DE FONTE SOUS PRESSION
FABRIQUE D'APPAREILS

L'assurance de garantie pour travaux de constructions et livraisons de la «Winterthur-Accidents»

AVANTAGE 4

Aucune perte en cas d'insolvabilité de votre client!

Le maître d'ouvrage a-t-il, à l'expiration du délai de garantie, des difficultés de trésorerie, l'entrepreneur risque alors de perdre la somme retenue à titre de garantie. Celui qui fournit son cautionnement sous forme d'un certificat de garantie de la „Winterthur-Accidents", est à l'abri de ce risque et dispose en outre librement de fonds sans cela immobilisés. Le montant des primes est modique.

Winterthur Accidents

Société Suisse d'Assurance contre les Accidents à Winterthur

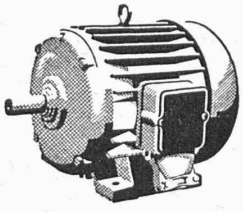

Moteurs électriques

toute forme de construction
à marche silencieuse ou industrielle
Réparation de moteurs de toute marque

H. Meidinger & Cie, Bâle 4

Représentant : R.-E. Golay, ing., Genève
14, rue du Mont-Blanc

La publicité seule vous fera connaître!!!

Théodolite-Universel WILD T2

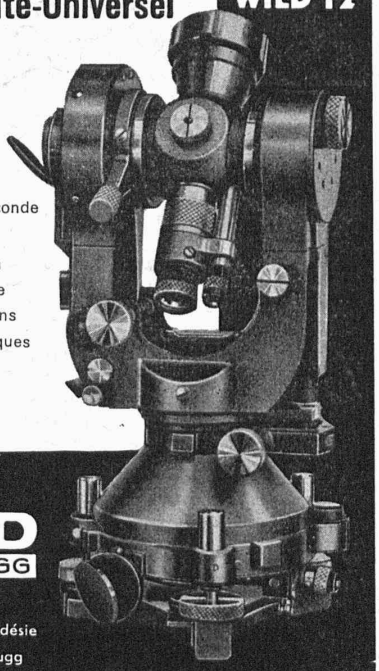

Précision 1 seconde
Application :
Triangulation
Tachéométrie
Déterminations géographiques

WILD HEERBRUGG

S. A. de Vente des Instruments de Géodésie
Henri Wild, Heerbrugg

Notre nouvel interrupteur thermique pour moteurs Type KT

6 A/500 V 10 A/380 V

Il est vraiment petit, mais il est efficace et robuste

•

Fabrique d'appareillage électrique

SPRECHER & SCHUH S.A.

AARAU

SIEMENS

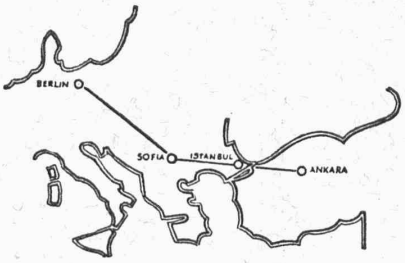

Le câble par mer et par terre

Quelque nombreux que soient les câbles qu'on ait posés d'Europe en Amérique, il n'y a jamais eu moyen d'en utiliser aucun pour la transmission de la voix. Les océans séparent. Mais sur le continent les centrales téléphoniques les plus lointaines sont reliées par des fils qui permettent de causer en dépit des distances.
La ligne Ankara-Stamboul-Sofia-Berlin est le service de communication actuellement le plus récent et qui a été installé par la maison Siemens & Halske, S. A. C'est une ligne équipée pour la téléphonie multiple, c'est-à-dire qu'elle est en mesure de transmettre simultanément un grand nombre de conversations téléphoniques. Le fait que cette installation a été faite en temps de guerre démontre la confiance qu'on témoigne en tout temps à la maison Siemens. Et voilà un lien de plus qui va rapprocher les régions du sud-est de l'Europe à celles du nord et de l'ouest de notre continent.

S. A. DES PRODUITS ÉLECTROTECHNIQUES SIEMENS - ZURICH

VIEUX MÉTAUX, FERRAILLES ET FONTES EN GROS
Jos. ABBÉ CAROUGE - GENÈVE Tél. 56393 - 56394
DÉMONTAGE D'USINES
et de toutes installations électriques, thermiques, hydrauliques, ferroviaires et industrielles.

BREVETS D'INVENTION
MARQUES DE FABRIQUE - DESSINS - MODÈLES
CONSULTATIONS - EXPERTISES
ANDRÉ SCHOTT INGÉNIEUR-CONSEIL
ROTISSERIE, 1 GENÈVE TÉLÉPH. 50.398

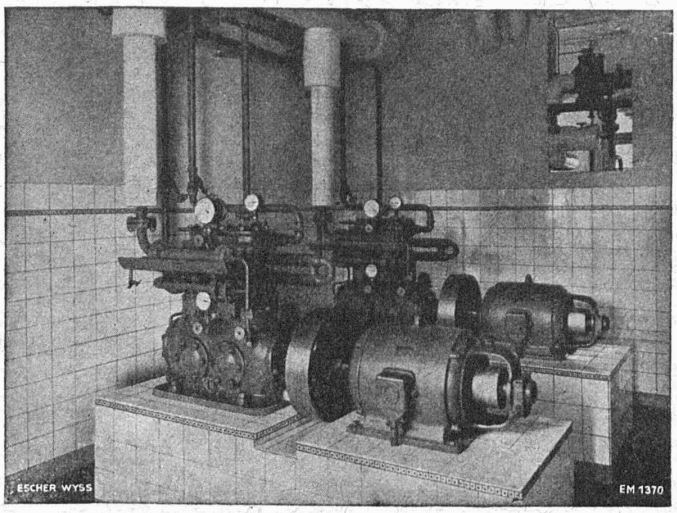

Installation frigorifique « FRIGOTROP » entièrement automatique dans une brasserie.

ESCHER WYSS
ZURICH

NOS SPÉCIALITÉS:

- **Turbines hydrauliques**
- **Pompes**
- **Conduites forcées**
- **Hélices marines à pas variable**
- **Hélices d'avions en métal léger**
- **Machines à papier**
- **Turbines à vapeur**
- **Chaudières à vapeur et réservoirs**
- **Turbo-compresseurs et ventilateurs à hélice**
- **Installations d'évaporation**
- **Machines frigorifiques**
- **Essoreuses pour l'industrie,** système « TER MEER »
- **Produits de fonderie**

22/40