Objekttyp: **Advertising**

Zeitschrift: **Bulletin technique de la Suisse romande**

Band (Jahr): **77 (1951)**

Heft 4

PDF erstellt am: **24.05.2024**

Nutzungsbedingungen

Die ETH-Bibliothek ist Anbieterin der digitalisierten Zeitschriften. Sie besitzt keine Urheberrechte an den Inhalten der Zeitschriften. Die Rechte liegen in der Regel bei den Herausgebern.
Die auf der Plattform e-periodica veröffentlichten Dokumente stehen für nicht-kommerzielle Zwecke in Lehre und Forschung sowie für die private Nutzung frei zur Verfügung. Einzelne Dateien oder Ausdrucke aus diesem Angebot können zusammen mit diesen Nutzungsbedingungen und den korrekten Herkunftsbezeichnungen weitergegeben werden.
Das Veröffentlichen von Bildern in Print- und Online-Publikationen ist nur mit vorheriger Genehmigung der Rechteinhaber erlaubt. Die systematische Speicherung von Teilen des elektronischen Angebots auf anderen Servern bedarf ebenfalls des schriftlichen Einverständnisses der Rechteinhaber.

Haftungsausschluss

Alle Angaben erfolgen ohne Gewähr für Vollständigkeit oder Richtigkeit. Es wird keine Haftung übernommen für Schäden durch die Verwendung von Informationen aus diesem Online-Angebot oder durch das Fehlen von Informationen. Dies gilt auch für Inhalte Dritter, die über dieses Angebot zugänglich sind.

Ein Dienst der *ETH-Bibliothek*
ETH Zürich, Rämistrasse 101, 8092 Zürich, Schweiz, www.library.ethz.ch

http://www.e-periodica.ch

TRAVAUX HYDRAULIQUES S.A.

Berne — Tél. (031) 2 17 42

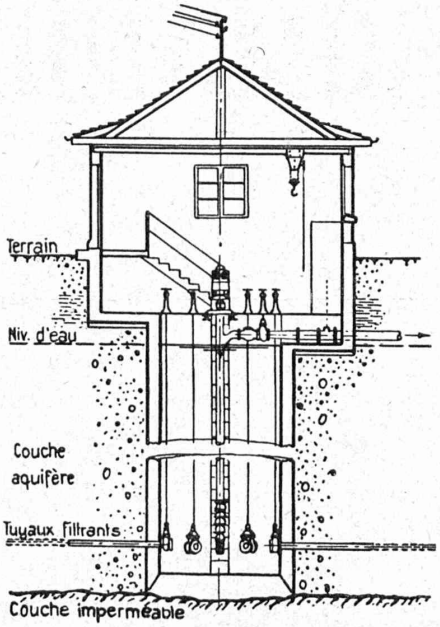

CAPTAGES HORIZONTAUX

FEUERFESTE ERZEUGNISSE
PRODUITS RÉFRACTAIRES

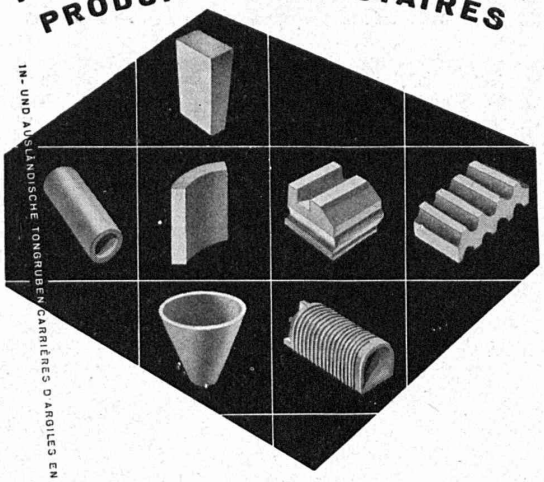

IN- UND AUSLÄNDISCHE TONGRUBEN CARRIÈRES D'ARGILES EN SUISSE ET A L'ÉTRANGER

Chamotte, Corindon
Carbure de silice
Briques anti-acides
Briques isolantes

AG

TONWERK LAUSEN AG

LAUSEN BLD.

K. Jordi

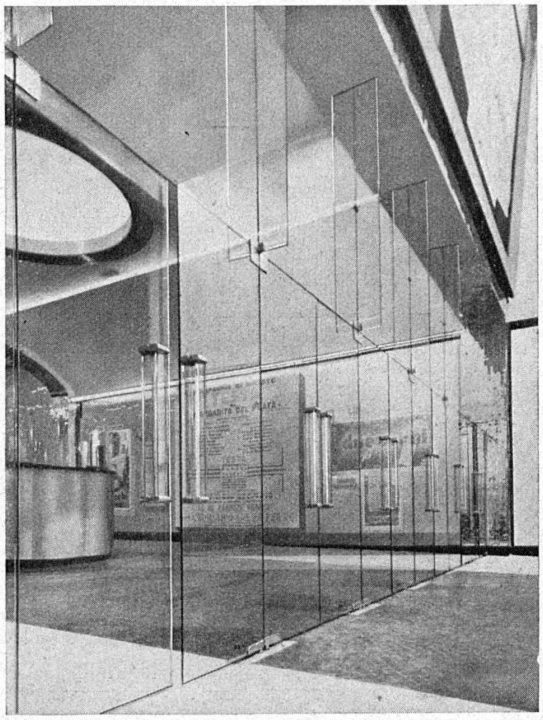

PORTES EN GLACE

SECURIT

SANS AUCUN
ENCADREMENT

*

ÉTUDE ET RÉALISATION
DE TOUTE INSTALLATION

*

SECURIT S.A. GENÈVE

CHÊNE-BOUGERIES TÉL. (022) 608 50

FOIRE DES MACHINES POUR ENTREPRENEURS

16-21 mars 1951

BERNE

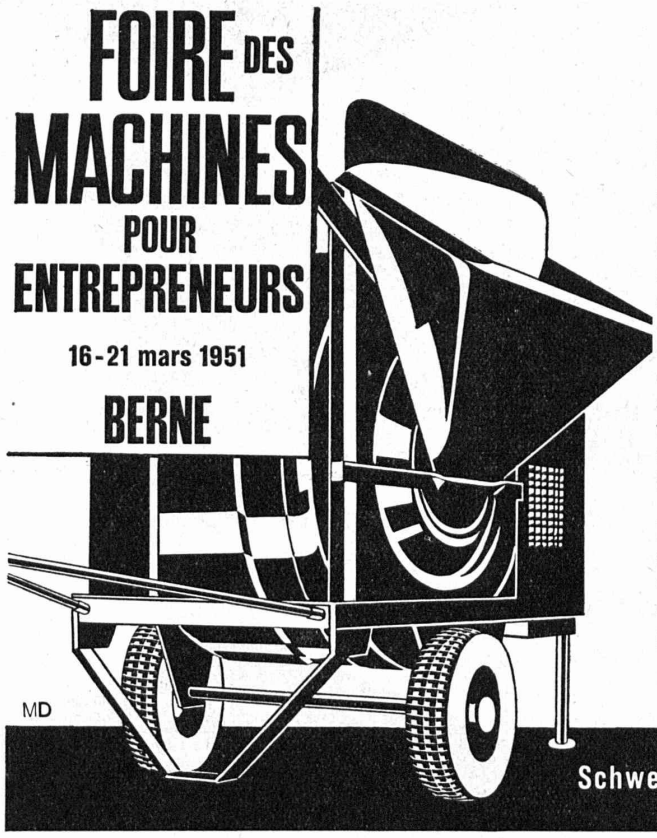

Tous les engins suisses et étrangers pour entrepreneurs, depuis la truelle à mortier jusqu'à la grue à tourelle.

Halle d'exposition Berne. 16 maisons exposent sur 4000 m² couverts et 6000 m² en plein air.

La fabrication suisse la plus marquante est présentée côte à côte avec 89 des principales représentations étrangères ... un complément irremplaçable de la Foire de Bâle!

Renseignez-vous sur l'état actuel de la technique des machines de chantiers. Visitez la première Foire suisse des machines pour entrepreneurs!

Schweiz. Baumaschinen-Verband

SBV · Schweizerischer Baumaschinen-Verband

Un affûtage parfait!

Avec la nouvelle

Machine à affûter et scier le métal dur

VOMEDI 3

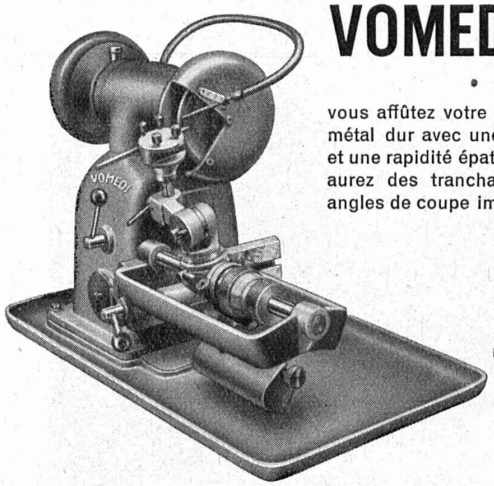

vous affûtez votre outillage en métal dur avec une exactitude et une rapidité épatante! Vous aurez des tranchants et des angles de coupe impeccables!

Demandez nos prospectus ou mieux encore une démonstration gratuite et sans engagement dans vos ateliers

LES FILS D'ANTOINE VOGEL S. A.

Tél. (032) 7 71 44 **Pieterlen** près Bienne

Installez les

Réducteurs à vis « Radicon » D. BROWN

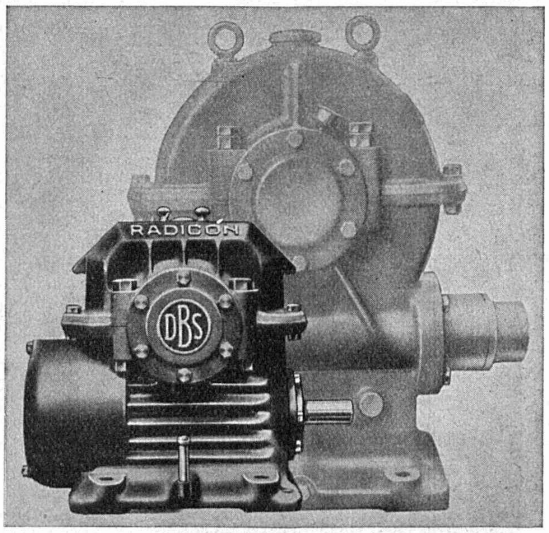

Refroidissement forcé, circulation d'huile à l'engrenage et aux roulements, profil des filets D. Brown, charge et rendement élevés malgré dimensions réduites, moins cher pour puissance donnée que réducteur à vis ordinaire, sûr, silencieux.

Types et rapports les plus courants livrables de suite par l'agent général

W. EMIL KUNZ

Case postale ZURICH 27

Gotthardstr. 21 Tél. (051) 25 29 10

LAUSANNE, Place de la Gare 12

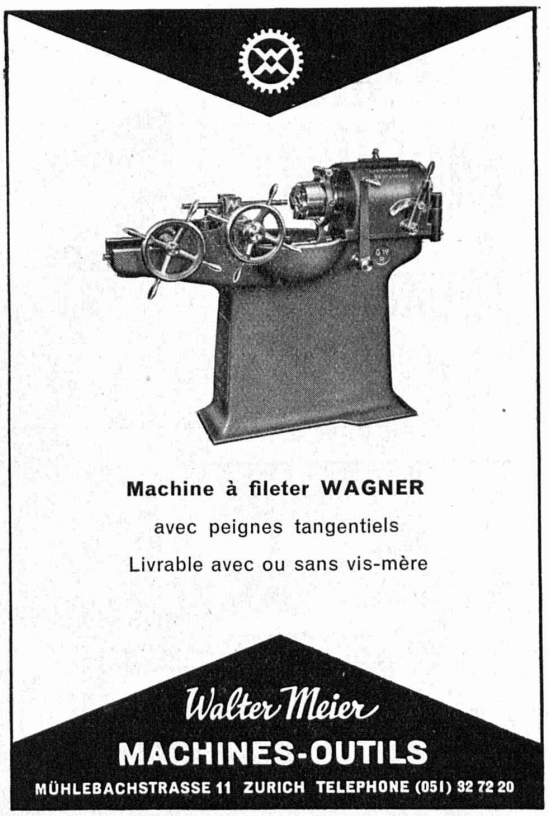

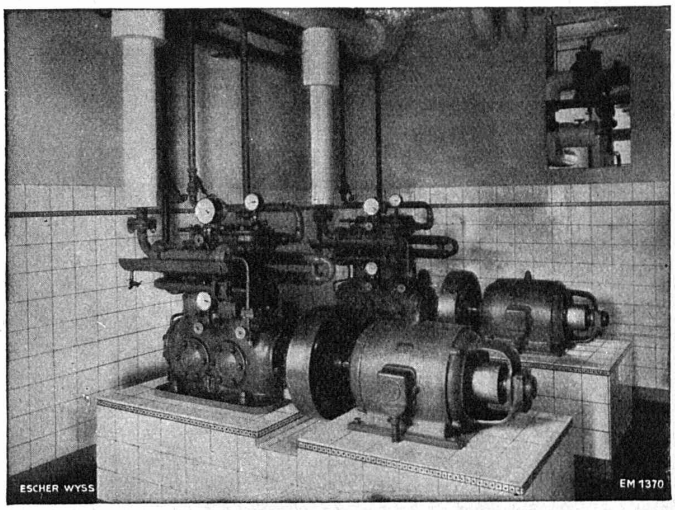

Installation frigorifique « FRIGOTROP » entièrement automatique dans une brasserie.

ESCHER WYSS
ZURICH

NOS SPÉCIALITÉS :

- Turbines hydrauliques
- Pompes
- Conduites forcées
- Hélices marines à pas variable
- Turbines à vapeur
- Chaudières à vapeur et réservoirs
- Turbo-compresseurs et ventilateurs à hélice
- Installations d'évaporation
- Pompes à chaleur
- Machines frigorifiques
- Essoreuses pour l'industrie
- Produits de fonderie

Représentant à Lausanne :

J. MAYENFISCH, Ing. EPZ, 6 av. Druey

Jacques Micheli Ing. électr. dipl. E.P.Z.

- Brevets d'invention
- Marques de fabrique
- Dessins et modèles

82, rue du Rhône Genève

Téléphone 4 39 51

La BANQUE CANTONALE VAUDOISE
à Lausanne

26 AGENCES ET 2 SOUS-AGENCES DANS LE CANTON — AGENCE A LAUSANNE : PLACE BEL-AIR

met ses services à la disposition de MM. les entrepreneurs, artisans et commerçants

PRETS DE CAPITAUX, CRÉDITS DE CONSTRUCTION

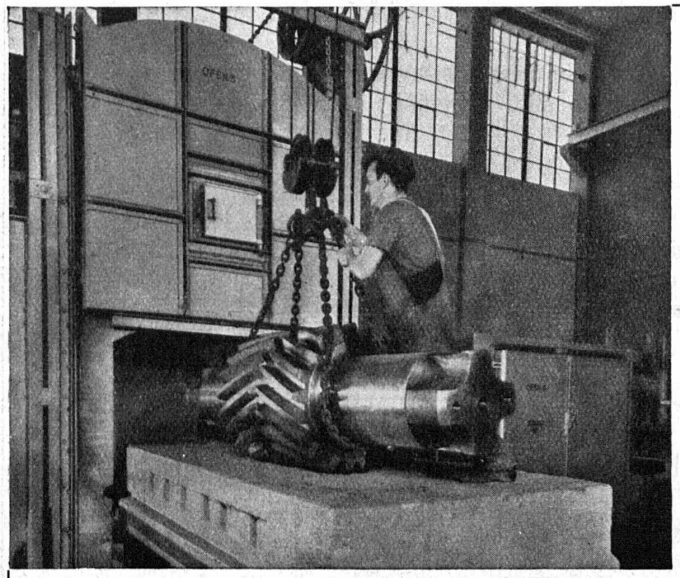

Chargement d'un four électrique à recuire d'un pignon à denture double-hélicoïdale

Nous exécutons des travaux de

TRAITEMENT THERMIQUE soit

CEMENTATION
TREMPE
RECUIT
REVENU

de pièces pesant jusqu'à 5000 kg
Exécutions soignées — Prix avantageux

S.A. DES ENGRENAGES MAAG

ZURICH — Hardstrasse 219

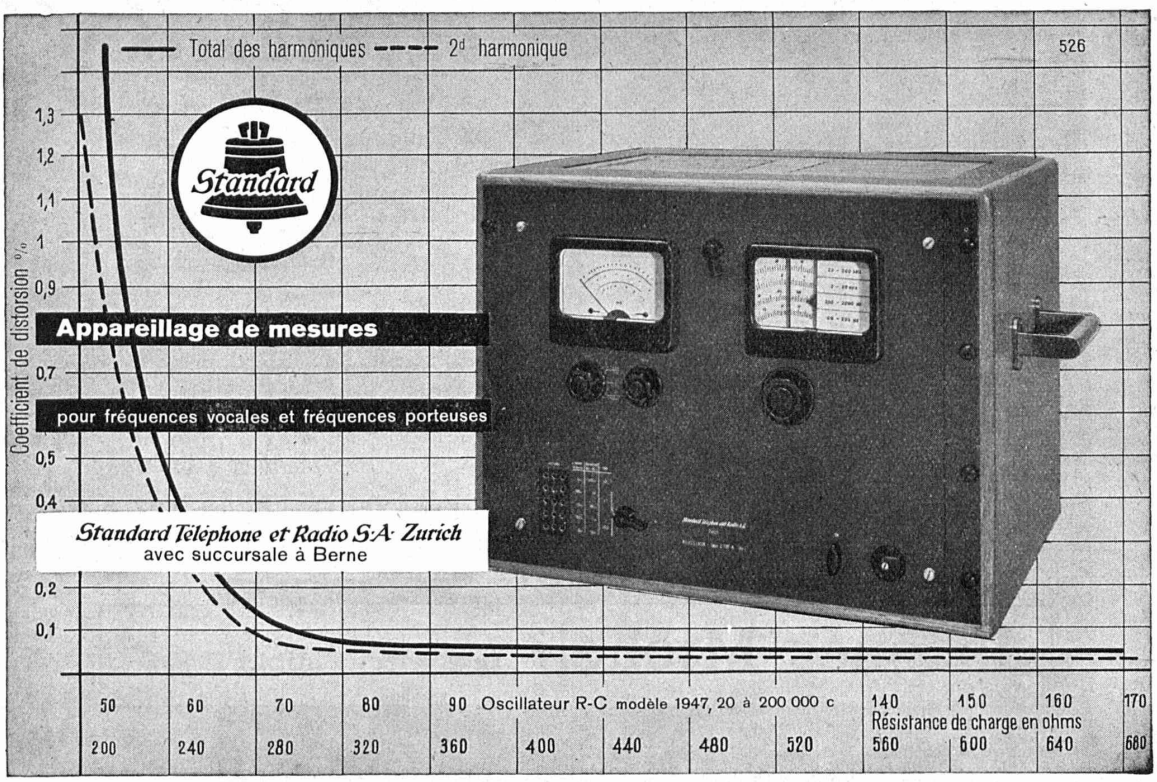

POMPE A BÉTON

BLAWKNOX

sur roues à pneus, avec dispositif de remuage dans le silo, 2 vitesses de piston, rendement horaire 11,5 — 15,5 m³. Livrable avec moteur électrique ou moteur Diesel.

Nous livrons toutes les machines, engins et outils pour le génie civil et l'entreprise et tenons à votre disposition nos prospectus, offres et propositions pour n'importe qu'elle installation qui pourrait vous intéresser.

Robert Aebi & Cie SA Zurich

Succursales à Genève et à Zollikofen