Objekttyp: **Advertising**

Zeitschrift: **Bulletin technique de la Suisse romande**

Band (Jahr): **78 (1952)**

Heft 10

PDF erstellt am: **24.05.2024**

Nutzungsbedingungen

Die ETH-Bibliothek ist Anbieterin der digitalisierten Zeitschriften. Sie besitzt keine Urheberrechte an den Inhalten der Zeitschriften. Die Rechte liegen in der Regel bei den Herausgebern.
Die auf der Plattform e-periodica veröffentlichten Dokumente stehen für nicht-kommerzielle Zwecke in Lehre und Forschung sowie für die private Nutzung frei zur Verfügung. Einzelne Dateien oder Ausdrucke aus diesem Angebot können zusammen mit diesen Nutzungsbedingungen und den korrekten Herkunftsbezeichnungen weitergegeben werden.
Das Veröffentlichen von Bildern in Print- und Online-Publikationen ist nur mit vorheriger Genehmigung der Rechteinhaber erlaubt. Die systematische Speicherung von Teilen des elektronischen Angebots auf anderen Servern bedarf ebenfalls des schriftlichen Einverständnisses der Rechteinhaber.

Haftungsausschluss

Alle Angaben erfolgen ohne Gewähr für Vollständigkeit oder Richtigkeit. Es wird keine Haftung übernommen für Schäden durch die Verwendung von Informationen aus diesem Online-Angebot oder durch das Fehlen von Informationen. Dies gilt auch für Inhalte Dritter, die über dieses Angebot zugänglich sind.

Ein Dienst der *ETH-Bibliothek*
ETH Zürich, Rämistrasse 101, 8092 Zürich, Schweiz, www.library.ethz.ch

http://www.e-periodica.ch

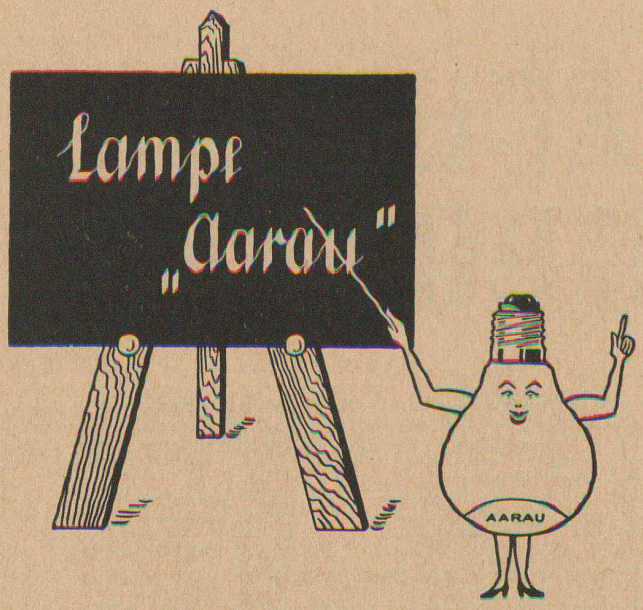

Commentaire superflu!

USINES DE LAMPES ÉLECTRIQUES AARAU S. A., AARAU

FEUERFESTE ERZEUGNISSE
PRODUITS RÉFRACTAIRES

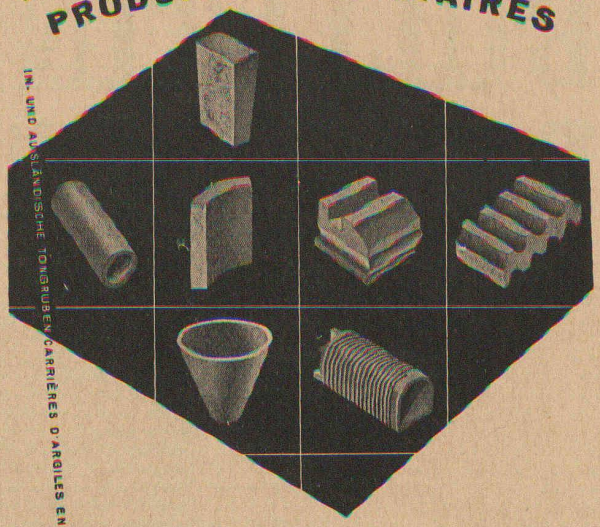

IN- UND AUSLÄNDISCHE TONGRUBEN CARRIÈRES D'ARGILES EN SUISSE ET A L'ÉTRANGER

Chamotte, Corindon
Carbure de silice
Briques anti-acides
Briques isolantes

AG

TONWERK LAUSEN AG

LAUSEN BLD.

K. Jordi

Maisons de premier rang — Représentations de premier ordre

DEUX PRODUITS HORS LIGNE DES USA

COMPRESSEURS D'AIR

Quincy

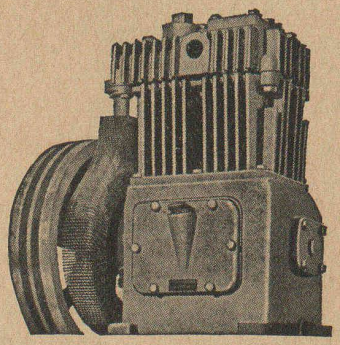

pour marche continue et de longue durée, à grande capacité de rendement, avec graissage par circulation forcée. Construction extrêmement solide.

Modèles pour refroidissement par air et par eau.

Capacité de rendement de 4 à 150 m³.

GÉNÉRATEURS ÉLECTRIQUES

Onan

Groupes avec capacité de rendement de 260 à 60 000 watts.

Tensions pour courant alternatif de 115, ou 230 220/380 volts, 50 Hz.

Exécutions pour refroidissement par air et par eau avec commande par moteur Diesel ou moteur à benzine.

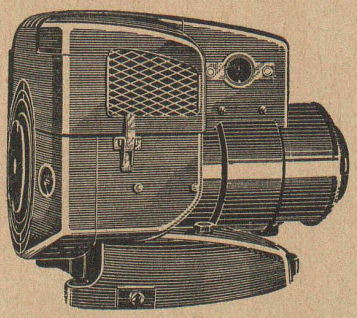

Représentation générale pour la Suisse :

GROSSENBACHER & Cie S.A. BERNE

Téléphone (031) 27751

8, Hirschengraben

Demandez les

transmissions Renold

complètes, normalisées du stock de Zurich

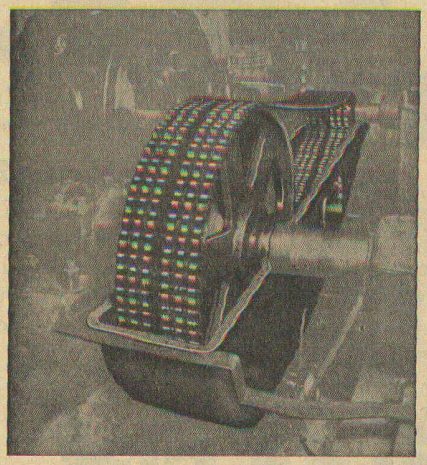

La chaîne est construite pour une usure lente et minime
Longue durée, même à des vitesses élevées.
La plus grande et uniforme précision est assurée dans toute longueur de chaîne, coussinets et rouleaux sans joints : Point de défectuosités et d'interruptions
Les roues avec profil des dents RENOLD : Engrenage parfait et silencieux.
Demandez les chaînes de standardisation britannique et européenne dont on peut faire l'échange en tous temps en Suisse et dans le monde entier

W. Emil KUNZ, Postfach, ZURICH 27

Gotthardstrasse 21 **Tél. 051/25 29 10**

TURBINES HYDRAULIQUES

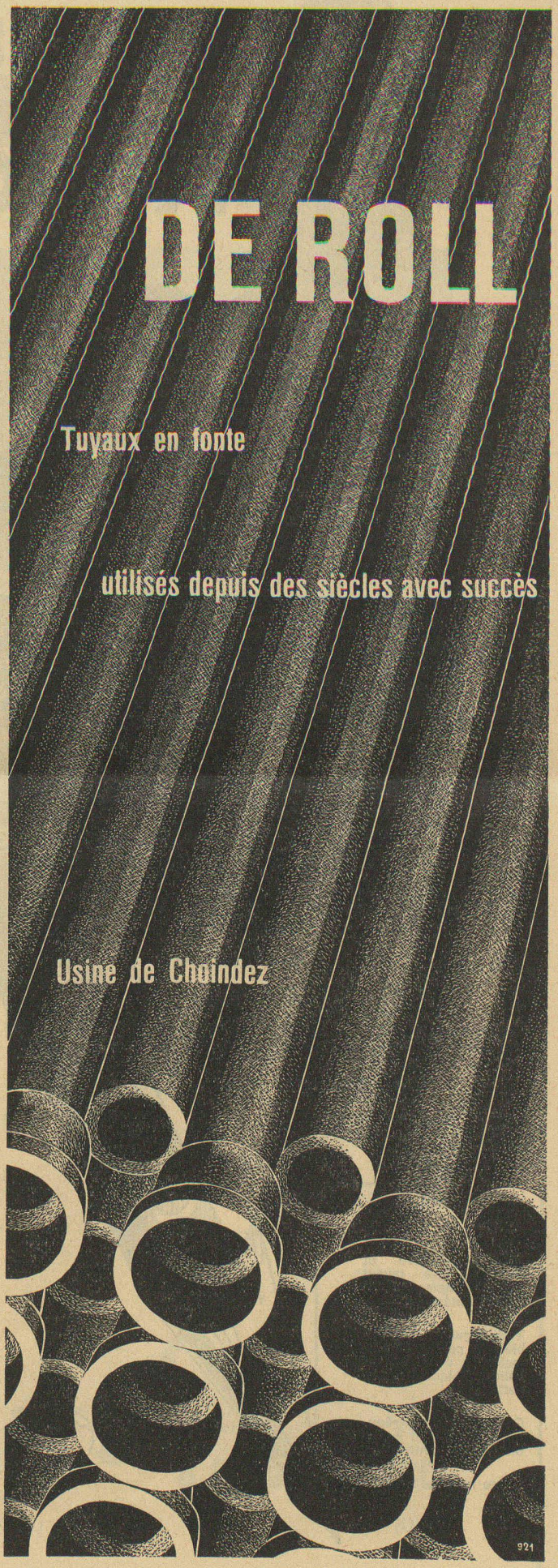

Articles Standard moulés en

Résoforme

pour l'industrie des machines

isolants résistants élégants

livrables du stock. Consultez notre catalogue P 3250. D'après dessins ou modèles, nous fabriquons des pièces de construction ou d'autres articles en Résoforme (moulé) ou en Résinject (injecté). Demandez le concours de nos spécialistes. Ils vous soumettront des propositions pour une exécution rationnelle.

MICAFIL SA ZURICH / SUISSE

MICAFIL

Isolations électriques Bornes à condensateurs Pièces moulées en résine synthétique
Condensateurs à la Népoline Installations pour laboratoires à haute tension
Machines et appareils pour ateliers de bobinage Pompes à vide élevé

Voici les qualités

à exiger d'un bon crayon

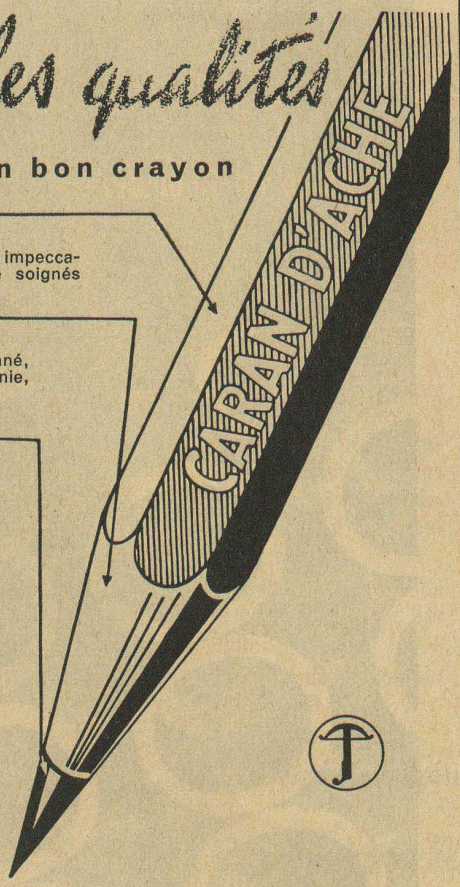

1 Présentation extérieure impeccable, vernis et marquage soignés

2 Bois de cèdre sélectionné, de Virginie ou de Californie, facile à tailler.

3 Mine onctueuse et résistante ne rayant pas le papier et ne «charbonnant» pas.

Trait régulier, couvrant bien le papier et permettant des copies héliographiques très nettes.

Graduation d'une régularité parfaite et scientifiquement contrôlée.

Usure minime.

CARAN D'ACHE

PIONJÄR

le nouveau MARTEAU PERFORATEUR et BRISE-BÉTON à ESSENCE suédois

Le produit de recherches et essais faits au cours de longues années. La solution de problèmes de perforation se présentant sur des chantiers difficilement accessibles. Grâce aux frais d'exploitation minimes, le PIONJAER est utilisé partout où l'acquisition d'un compresseur ne se justifie pas.

Excellent rendement

Avancement de perforation rapide et grande profondeur de perforation grâce à sa construction ingénieuse. Son régime de frappe, sa force de frappe et sa vitesse de rotation permettent l'utilisation entière des avantages qu'offrent les fleurets avec mise rapportée en métal dur. Maniement simple et transformation rapide du marteau perforateur en marteau brise-béton sur le chantier-même.

Demander démonstration et offre

Représentation générale pour la Suisse:

Robert Aebi & Cie SA Zurich

URANIASTRASSE 31/35 TEL. (051) 23 17 50

GOODRICH / KLÉBER-COLOMBES

Tuyaux à air comprimé spéciaux

RÉSISTANT A L'HUILE, A LA CHALEUR ET A LA PRESSION

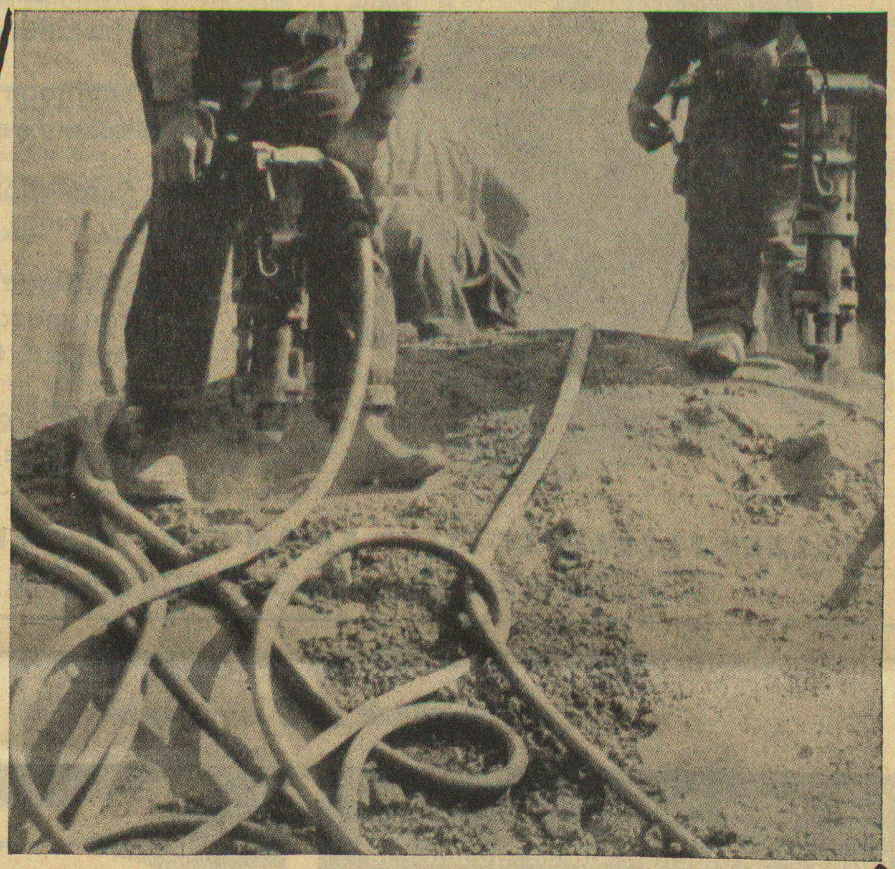

„Type 50" noir, rouge

„Mines" gris

Adresses de distributeurs par :

KLÉBER-COLOMBES

ZURICH

Téléphone (051) 28 37 37

Agence exclusive de la

B. F. GOODRICH CO.

Akron (Ohio)

VENTILATEURS SULZER

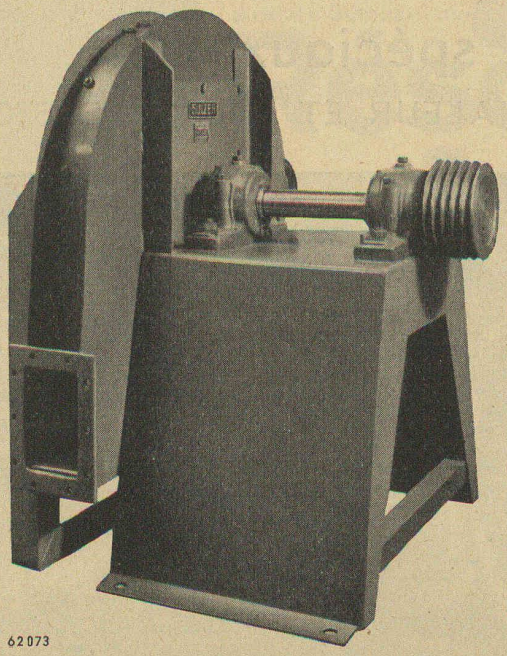

Pour: Évacuation de buées
Installations d'aération
Chauffages
Séchoirs
Humidification d'air
Installations frigorifiques

Pour soufflage sous grille ou installations de tirage induit, etc.

Pour ventilation de galeries, tunnels, mines, etc.

Pour soufflage de cubilots, feux de forge, gazogènes, brûleurs à gaz ou à mazout, fours à creuset, etc.

Toutes grandeurs fabriquées en série, livrables du stock.

SULZER FRÈRES, SOCIÉTÉ ANONYME, WINTERTHUR (SUISSE)

Bureau de Lausanne: Petit-Chêne 11, Téléphone 23 41 69

Pose rapide et économique - joints étanches - passage constant - longue durée - protection de la qualité de l'eau...
les caractéristiques des conduites «ETERNIT» reconnues par les experts.

Eternit S.A.
NIEDERURNEN

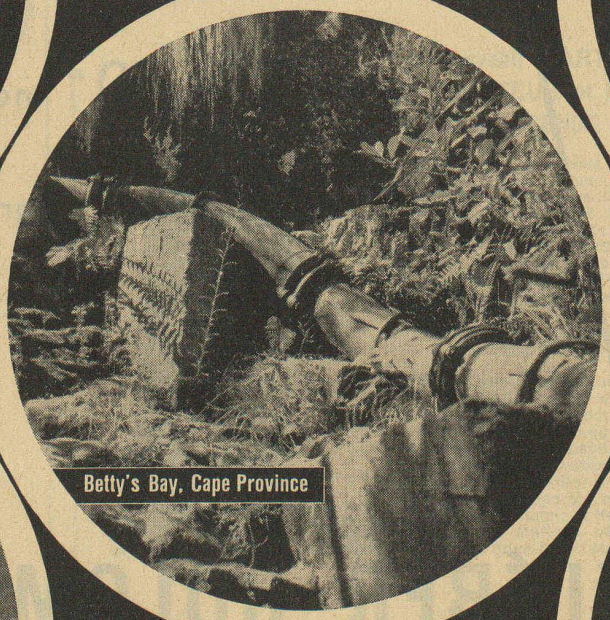
Betty's Bay, Cape Province

Val Fex, Engadine, Suisse