Objekttyp: **Advertising**

Zeitschrift: **Bulletin technique de la Suisse romande**

Band (Jahr): **80 (1954)**

Heft 22

PDF erstellt am: **24.05.2024**

Nutzungsbedingungen

Die ETH-Bibliothek ist Anbieterin der digitalisierten Zeitschriften. Sie besitzt keine Urheberrechte an den Inhalten der Zeitschriften. Die Rechte liegen in der Regel bei den Herausgebern.
Die auf der Plattform e-periodica veröffentlichten Dokumente stehen für nicht-kommerzielle Zwecke in Lehre und Forschung sowie für die private Nutzung frei zur Verfügung. Einzelne Dateien oder Ausdrucke aus diesem Angebot können zusammen mit diesen Nutzungsbedingungen und den korrekten Herkunftsbezeichnungen weitergegeben werden.
Das Veröffentlichen von Bildern in Print- und Online-Publikationen ist nur mit vorheriger Genehmigung der Rechteinhaber erlaubt. Die systematische Speicherung von Teilen des elektronischen Angebots auf anderen Servern bedarf ebenfalls des schriftlichen Einverständnisses der Rechteinhaber.

Haftungsausschluss

Alle Angaben erfolgen ohne Gewähr für Vollständigkeit oder Richtigkeit. Es wird keine Haftung übernommen für Schäden durch die Verwendung von Informationen aus diesem Online-Angebot oder durch das Fehlen von Informationen. Dies gilt auch für Inhalte Dritter, die über dieses Angebot zugänglich sind.

Ein Dienst der *ETH-Bibliothek*
ETH Zürich, Rämistrasse 101, 8092 Zürich, Schweiz, www.library.ethz.ch

http://www.e-periodica.ch

2. NOV. 1954

BULLETIN TECHNIQUE DE LA SUISSE ROMANDE

SOMMAIRE

QUELQUES PROBLÈMES RELATIFS AUX FONDATIONS DES GRANDS BARRAGES RÉSERVOIRS (BARRAGES DU MAUVOISIN ET DE LA GRANDE DIXENCE) — SOCIÉTÉ VAUDOISE DES INGÉNIEURS ET DES ARCHITECTES — DIVERS — SOCIÉTÉ SUISSE DES INGÉNIEURS ET DES ARCHITECTES — NÉCROLOGIE — BIBLIOGRAPHIE — SERVICE DE PLACEMENT — DOCUMENTATION GÉNÉRALE INFORMATIONS DIVERSES

ETH-BIBLIOTHEK ZÜRICH

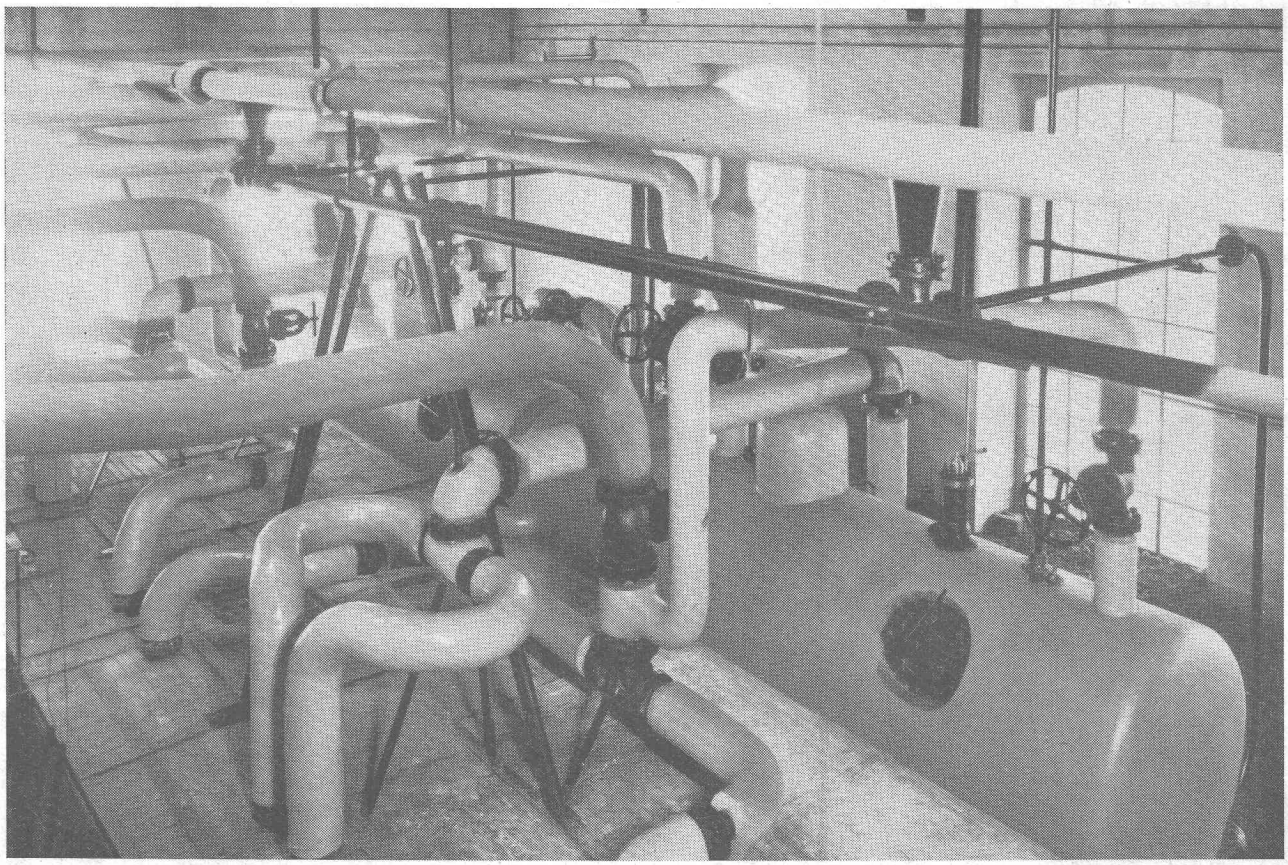

Isolations VETROFLEX de tuyauteries et appareils de toutes formes.

Voir page 344 du présent numéro.

Bull. techn. Suisse rom. 80e année N° 22 Pages 329-344 Lausanne, 30 octobre 1954

Chargeuse-pelleteuse
automotrice pour tous produits en vrac

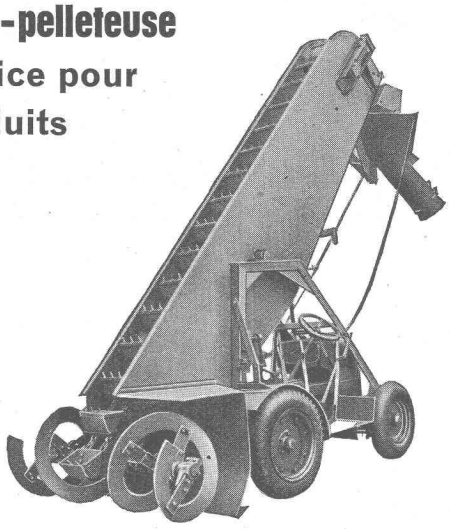

U. AMMANN

Ateliers de Construction S. A.

Tél. (063) 2 27 02 **Langenthal**

Toutes machines de routes, de carrières, de manutentions et de terrassements

Compresseurs d'air et outils pneumatiques

MOULINS ET BROYEURS POUR TOUS PRODUITS

CITERNES BORSARI

Stockage rationnel de l'essence du mazout et de l'huile Diesel

en réservoirs en béton armé à revêtement de verre pour le commerce, l'industrie, les immeubles et villas

Sécurité absolue
contre la rouille et la corrosion
Aucun entretien

RÉFÉRENCES DE PREMIER ORDRE

BORSARI & Cie, Zollikon-Zurich

MAISON FONDÉE EN 1873

TÉLÉPHONE (051) 24 96 18

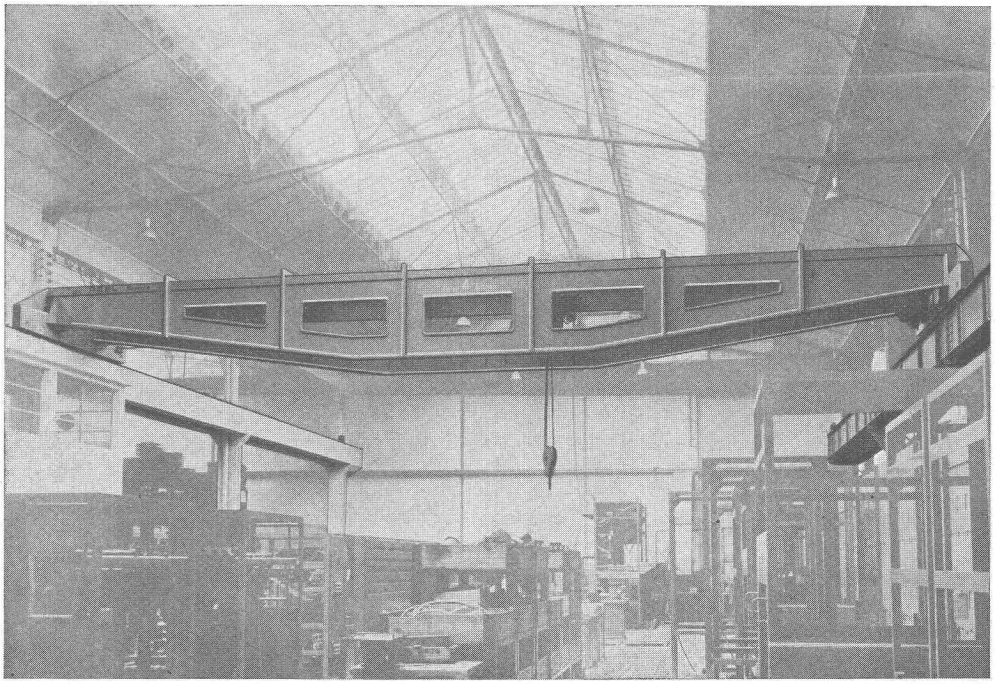

PONT ROULANT type RÉEL breveté (licence Ferrand & Frantz, Lyon) très esthétique
Construction exclusive pour la Suisse par

ZWAHLEN & MAYR S. A.

CONSTRUCTIONS MÉTALLIQUES

LAUSANNE

ACROW
BANGERTER LYSS

POUTRELLES TÉLESCOPIQUES DE COFFRAGE

COFFRAGES EN ACIER

ÉTAIS — ÉTRÉSILLONS

ÉCHAFAUDAGES TUBULAIRES

ÉCHAFAUDAGES A UNITÉS —H—

BÉTONNIÈRES

4/1 F

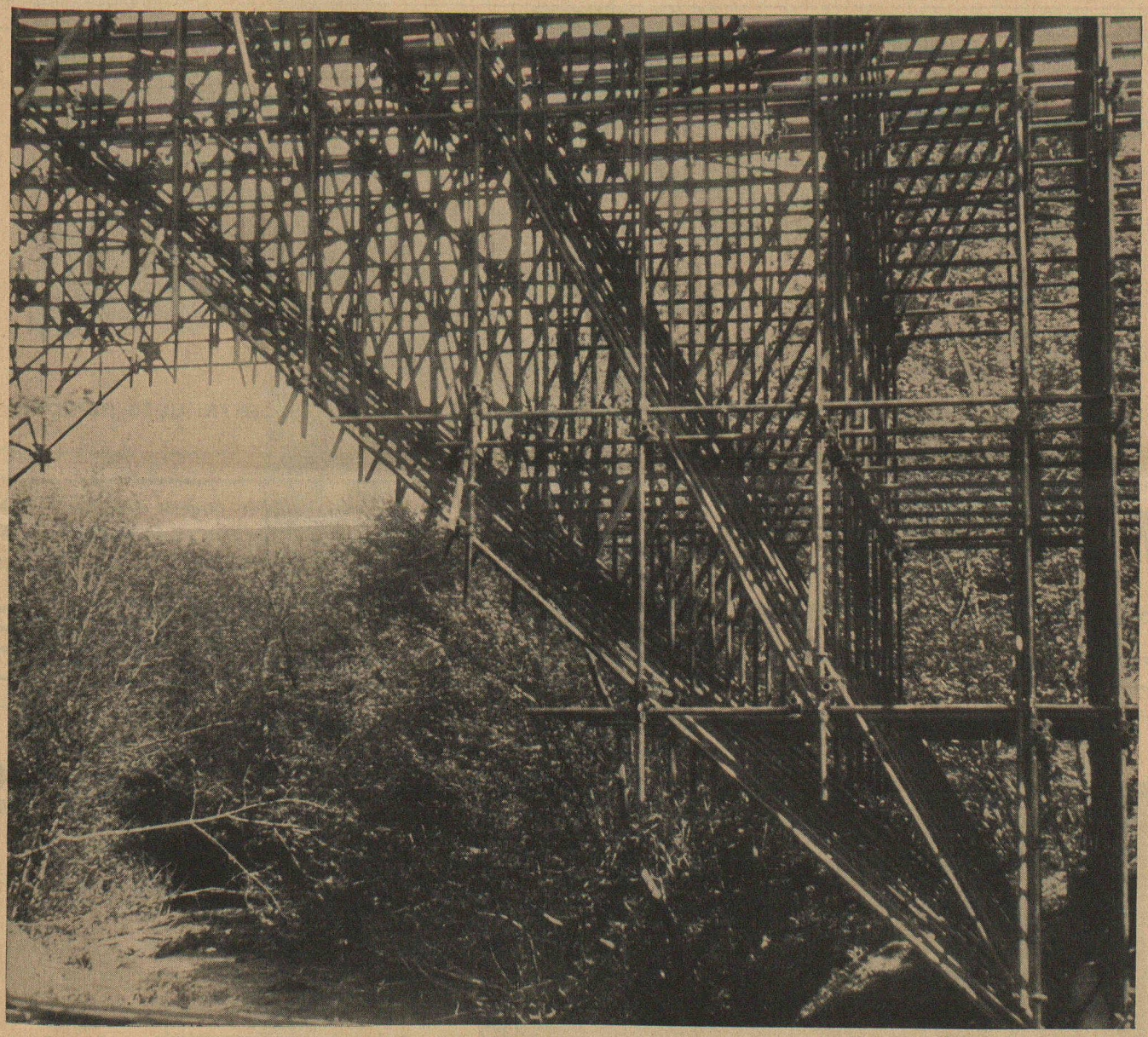

A. BANGERTER & CIE SA LYSS ✆ 032 84123

Dép. outillage pour la construction Fabrique de produits en ciment

Ventilateurs

Aérorechauffeurs et aérorefroidisseurs • Appareils de chauffage • Convecteurs de chaleur • Filtres à air

Consultez **VENTILATION S.A., STÄFA**

Spécialiste dès 1890 — Tél. (051) 93 01 36

DUVOISIN, GROUX & Cie

ENTREPRISES ÉLECTRIQUES, LAUSANNE

LIGNES HAUTE ET BASSE TENSION
STATIONS TRANSFORMATRICES
CABLES SOUTERRAINS

Avenue du Mont-d'Or
Téléphone 26 35 44

REPRÉSENTANTS POUR LA SUISSE ROMANDE DE LA **S. A. DES CIMENTS ARMÉS CENTRIFUGÉS DE BODIO**

FONDERIE

PAUL PERRET & Cie S.A.

Sébeillon 4 — Tél. (021) 24 48 48

Toutes pièces pour le bâtiment et le génie civil en FONTE GRISE, BRONZE, LAITON, PERALUMAN, etc. - Sablage

LAUSANNE

5 compresseurs «ROTASCO» pour la réfrigération les entrepôts frigorifiques

ESCHER WYSS

ZURICH

Nos spécialités :

Turbines hydrauliques
Pompes
Conduites forcées
Hélices marines à pas variable
Turbines à vapeur
Chaudières à vapeur et réservoirs
Turbo-compresseurs et ventilateurs à hélice
Installations d'évaporation
Pompes à chaleur
Machines frigorifiques
Essoreuses pour l'industrie
Produits de fonderie

Représentant à Lausanne :

J. MAYENFISCH, Ing. EPZ, 6 av. Druey

Soudures exécutées à l'aide de la machine automatique Brown Boveri

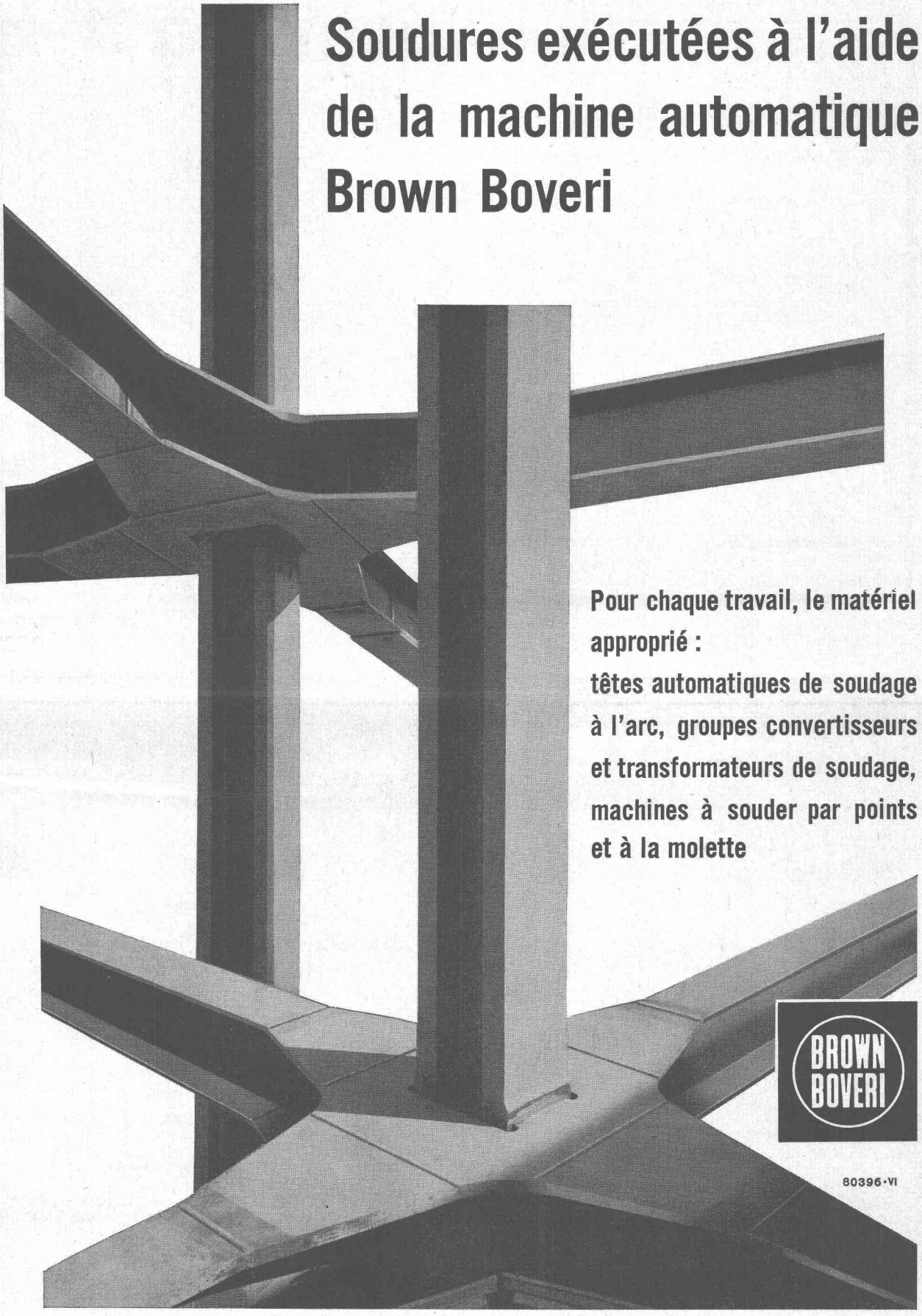

Pour chaque travail, le matériel approprié :
têtes automatiques de soudage à l'arc, groupes convertisseurs et transformateurs de soudage, machines à souder par points et à la molette

BROWN BOVERI

80396·VI

S.A. BROWN, BOVERI & CIE, BADEN

CONSERVADO 5

L'imperméabilisant incolore à base de silicone

pour toutes les parties d'ouvrages exposées à la pluie ou à l'humidité, en particulier:

Crépissages de façades
Plaques de revêtement
Tablettes, couvertines et bandeaux
Toitures de halles
Avant-toits en béton, etc.

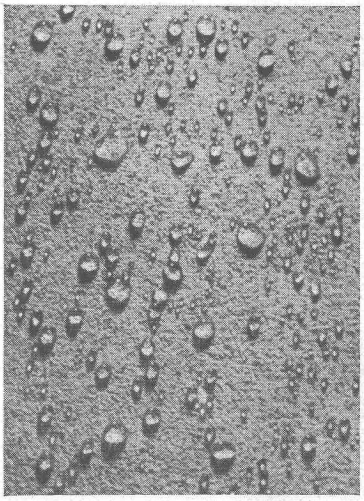

Sika

Gaspard Winkler & Cie

FABRIQUE DE PRODUITS CHIMIQUES POUR LA CONSTRUCTION, ZURICH 48

Bureau technique à LAUSANNE · 1, rue Beau Séjour · Téléphone (021) 26 08 13

SULZER

Ventilateurs Sulzer pour tous usages

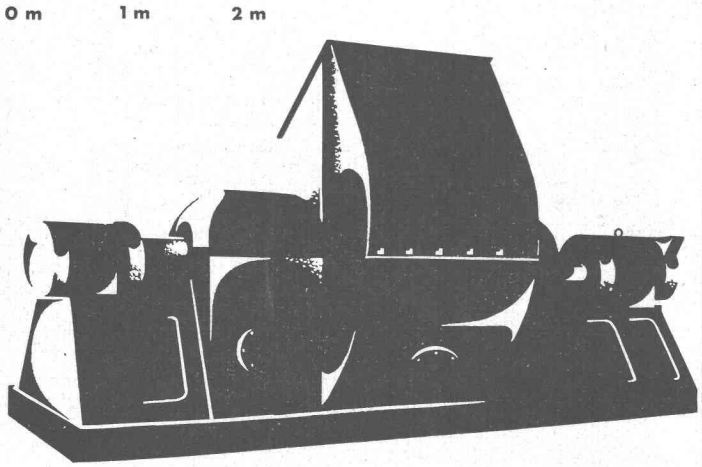

Pour: Évacuation de buées, Installations d'aération, Chauffages, Séchoirs, Humidification d'air, Installations frigorifiques
Pour soufflage sous grille ou installations de tirage induit, etc.
Pour ventilation de galeries, tunnels, mines, etc.
Pour soufflage de cubilots, feux de forge, gazogènes, brûleurs à gaz ou à mazout, fours à creuset, etc.

Toutes grandeurs fabriquées en série, livrables du stock.

Ventilateur de tirage induit pour une installation de chaudières, Q = 72 m³/s; p = 220 mm eau

Sulzer Frères, Société Anonyme, Winterthur, Suisse
Bureau de Lausanne; Section Machines
50, av. de la Gare, Téléphone 23 41 69

73653