Objekttyp: **FrontMatter**

Zeitschrift: **Bulletin technique de la Suisse romande**

Band (Jahr): **80 (1954)**

Heft 9: **Rapports du Comité de l'énergie du Comité national suisse de la Conférence mondiale de l'énergie**

PDF erstellt am: **24.05.2024**

Nutzungsbedingungen

Die ETH-Bibliothek ist Anbieterin der digitalisierten Zeitschriften. Sie besitzt keine Urheberrechte an den Inhalten der Zeitschriften. Die Rechte liegen in der Regel bei den Herausgebern.
Die auf der Plattform e-periodica veröffentlichten Dokumente stehen für nicht-kommerzielle Zwecke in Lehre und Forschung sowie für die private Nutzung frei zur Verfügung. Einzelne Dateien oder Ausdrucke aus diesem Angebot können zusammen mit diesen Nutzungsbedingungen und den korrekten Herkunftsbezeichnungen weitergegeben werden.
Das Veröffentlichen von Bildern in Print- und Online-Publikationen ist nur mit vorheriger Genehmigung der Rechteinhaber erlaubt. Die systematische Speicherung von Teilen des elektronischen Angebots auf anderen Servern bedarf ebenfalls des schriftlichen Einverständnisses der Rechteinhaber.

Haftungsausschluss

Alle Angaben erfolgen ohne Gewähr für Vollständigkeit oder Richtigkeit. Es wird keine Haftung übernommen für Schäden durch die Verwendung von Informationen aus diesem Online-Angebot oder durch das Fehlen von Informationen. Dies gilt auch für Inhalte Dritter, die über dieses Angebot zugänglich sind.

Ein Dienst der *ETH-Bibliothek*
ETH Zürich, Rämistrasse 101, 8092 Zürich, Schweiz, www.library.ethz.ch

http://www.e-periodica.ch

FOIRE SUISSE D'ÉCHANTILLONS
BALE
8-18 MAI 1954

BULLETIN TECHNIQUE DE LA SUISSE ROMANDE

SOMMAIRE

RAPPORTS DU COMITÉ DE L'ÉNERGIE DU COMITÉ NATIONAL SUISSE DE LA CONFÉRENCE MONDIALE DE L'ÉNERGIE : VUE D'ENSEMBLE ET ESTIMATION QUANTITATIVE DES FORCES HYDRAULIQUES SUISSES — IMPORTATION ET PRODUCTION DE COMBUSTIBLES EN SUISSE, LEUR IMPORTANCE DANS L'ÉCONOMIE DE L'ÉNERGIE — VUE D'ENSEMBLE DE LA CONSOMMATION D'ÉNERGIE EN SUISSE A L'HEURE ACTUELLE ET ESTIMATION DE LA DEMANDE FUTURE — LA POMPE A CHALEUR DANS L'ÉCONOMIE DE L'ÉNERGIE EN SUISSE — BIBLIOGRAPHIE — CARNET DES CONCOURS — SERVICE DE PLACEMENT — DOCUMENTATION GÉNÉRALE — DOCUMENTATION DU BATIMENT — NOUVEAUTÉS, INFORMATIONS DIVERSES

RAPPORTS DU COMITÉ DE L'ÉNERGIE DU COMITÉ NATIONAL SUISSE DE LA CONFÉRENCE MONDIALE DE L'ÉNERGIE

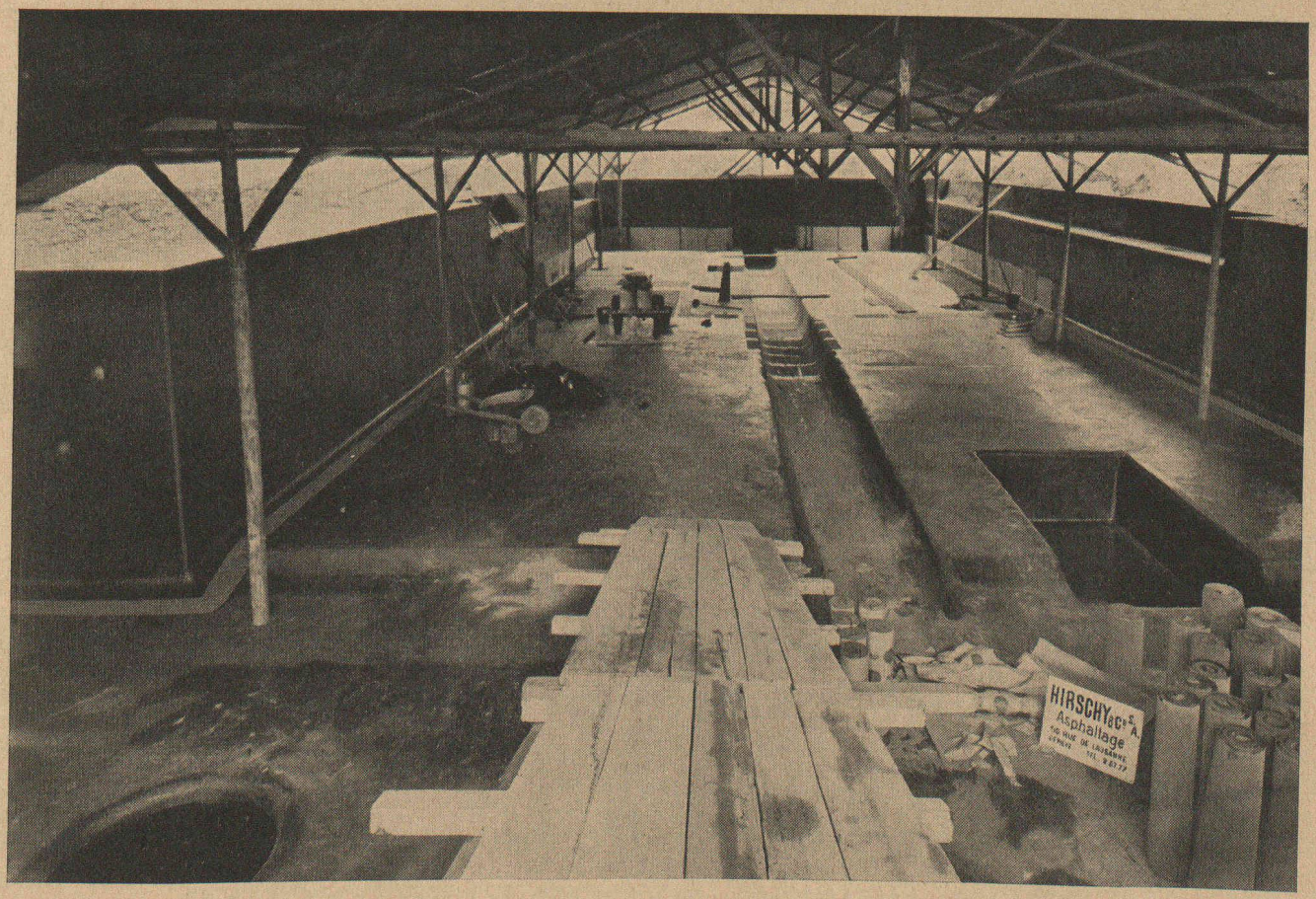

Travaux d'étanchéité effectués dans le cuvelage d'un bâtiment municipal à Genève par procédé multicouches HIRSCHY S. A.

Voir page 164 du présent numéro.

Bull. techn. Suisse rom. 80e année N° 9 Pages 113-164 Lausanne, 8 mai 1954