Objekttyp: **Advertising**

Zeitschrift: **Bulletin technique de la Suisse romande**

Band (Jahr): **81 (1955)**

Heft 12: **Les machines arithmétiques**

PDF erstellt am: **24.05.2024**

Nutzungsbedingungen

Die ETH-Bibliothek ist Anbieterin der digitalisierten Zeitschriften. Sie besitzt keine Urheberrechte an den Inhalten der Zeitschriften. Die Rechte liegen in der Regel bei den Herausgebern.
Die auf der Plattform e-periodica veröffentlichten Dokumente stehen für nicht-kommerzielle Zwecke in Lehre und Forschung sowie für die private Nutzung frei zur Verfügung. Einzelne Dateien oder Ausdrucke aus diesem Angebot können zusammen mit diesen Nutzungsbedingungen und den korrekten Herkunftsbezeichnungen weitergegeben werden.
Das Veröffentlichen von Bildern in Print- und Online-Publikationen ist nur mit vorheriger Genehmigung der Rechteinhaber erlaubt. Die systematische Speicherung von Teilen des elektronischen Angebots auf anderen Servern bedarf ebenfalls des schriftlichen Einverständnisses der Rechteinhaber.

Haftungsausschluss

Alle Angaben erfolgen ohne Gewähr für Vollständigkeit oder Richtigkeit. Es wird keine Haftung übernommen für Schäden durch die Verwendung von Informationen aus diesem Online-Angebot oder durch das Fehlen von Informationen. Dies gilt auch für Inhalte Dritter, die über dieses Angebot zugänglich sind.

Ein Dienst der *ETH-Bibliothek*
ETH Zürich, Rämistrasse 101, 8092 Zürich, Schweiz, www.library.ethz.ch

http://www.e-periodica.ch

MOI AUSSI J'AIME
UNE BONNE LUMIÈRE.

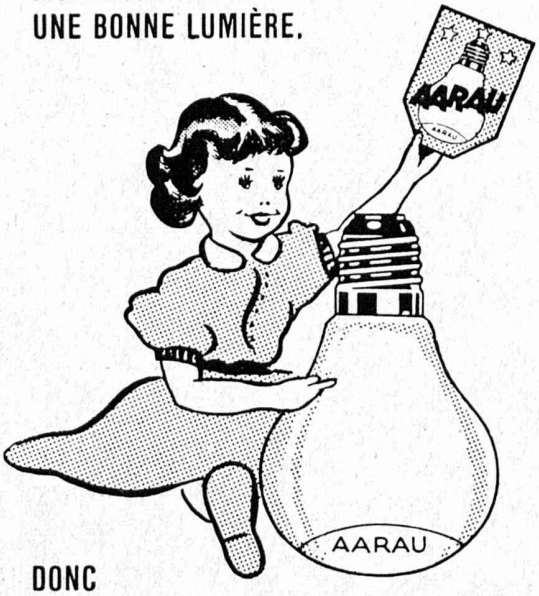

DONC

LAMPE „AARAU"

USINES DE LAMPES ÉLECTRIQUES AARAU S. A.

Réglage de Niveau
par électrodes
(Syst. Schwob)
pour
Réservoirs à air libre
et sous pression

Chaudières
Stations de pompage
Bassins de retenue
Puits et forages
Réservoirs d'huile
Citernes à mazout

Concessionnaire en France:
Appareillage VFB, Argenteuil
(Seine)

Fabricant:
FR. SAUTER S. A., BALE
Fabrique d'appareils électriques

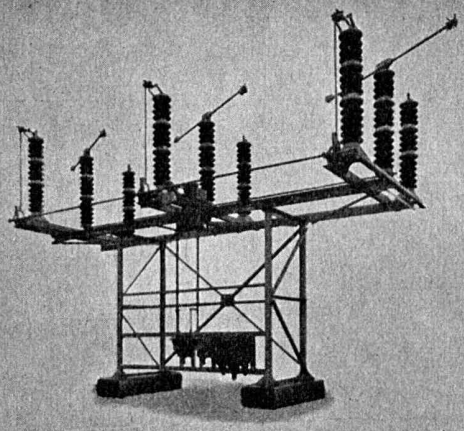

SECTIONNEURS ROTATIFS CMC

pour haute tension jusqu'à 220 kV, intensité 400 et 600 A, manœuvrables par commande manuelle, par moteur électrique ou par l'air comprimé.

CMC CHARLES MAIER & CIE
Fabrique d'appareils électriques et d'installations de distribution
SCHAFFHOUSE TEL. 053 56131
BUREAU LAUSANNE TELEPHONE 021 22 72 22

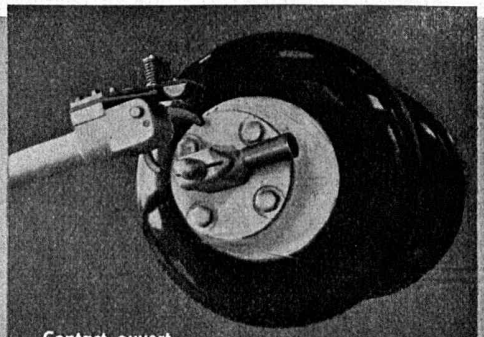

Contact ouvert,
sans la calotte de protection.

Un verrouillage ingénieux exclut l'ouverture spontanée des contacts.

Forte pression de contact mais faible sollicitation mécanique des colonnes d'isolateurs.

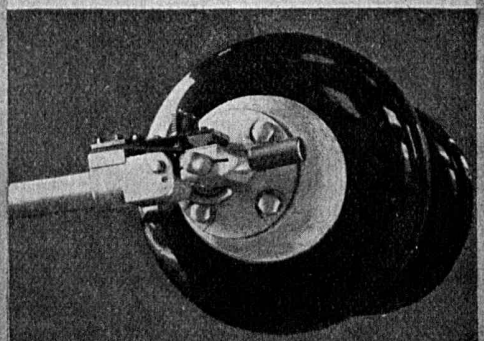

Contact fermé et verrouillé.

Produits pour usines hydro-électriques

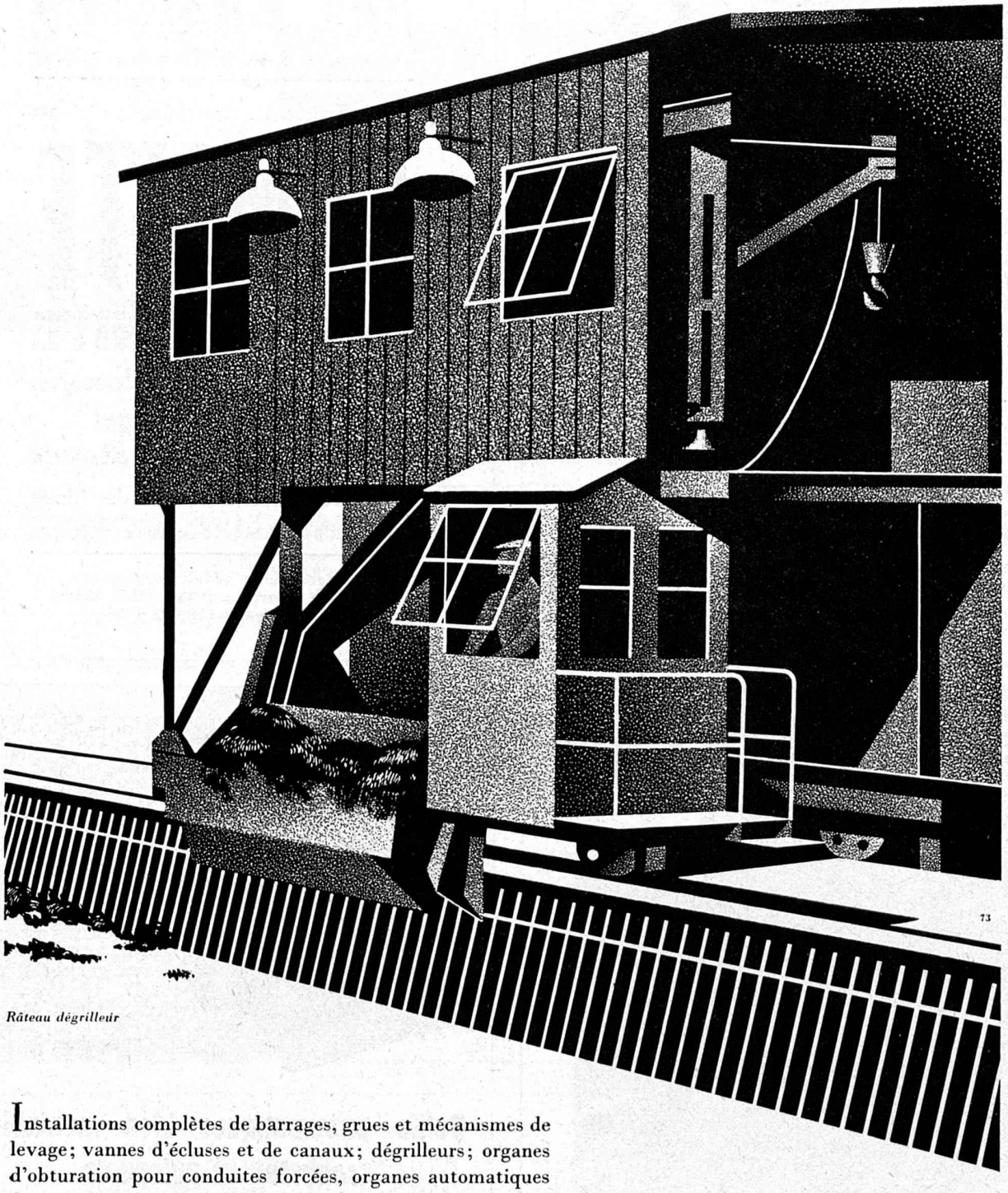

Râteau dégrilleur

Installations complètes de barrages, grues et mécanismes de levage; vannes d'écluses et de canaux; dégrilleurs; organes d'obturation pour conduites forcées, organes automatiques de sécurité en cas de rupture de conduites, organes d'obturation pour vidange de fonds, vannes à obturateur rotatif avec commande par pistons cintrés, vannes à tiroir annulaire, vannes-papillons, robinetterie pour haute pression, tuyauteries pour installations de refroidissement par eau ou par huile; funiculaires et téléfériques pour le transport de personnes et marchandises; machines de chantiers pour la construction de barrages.

DE ROLL

Société des Usines de Louis de Roll S.A., Usines à Gerlafingen, Klus, Choindez, Rondez, Olten, Berne (Suisse)

Les instruments de travail précieux !

1. **Crayons techniques** 17 degrés de dureté minutieusement échelonnés.
2. **Mines** graphite colloïdal (finesse 1/10 de millième de mm).
3. **FIXPENCIL** fonctionnement impeccable et corps indéformable.
4. **Porte-mine à 4 couleurs** avec serrage parfait de la mine par une double pince.

Société Suisse des Explosifs

Usine et siège à **GAMSEN** près **Brigue** (Valais)

Explosifs de sûreté :

GAMSITE

et SIMPLONITE

Dynamites à tous dosages
Dynamite „Antigel"
Mèches et Détonateurs

Tous accessoires pour le tir des Mines
Nitropentaérythrite Cordeau détonant

Télégrammes : „Explosifs-Brigue"
Téléphone : Bureaux (028) 3 11 81 Brigue
Usines (028) 3 11 82 »

Les transmissions RENOLD

complètes et normalisées

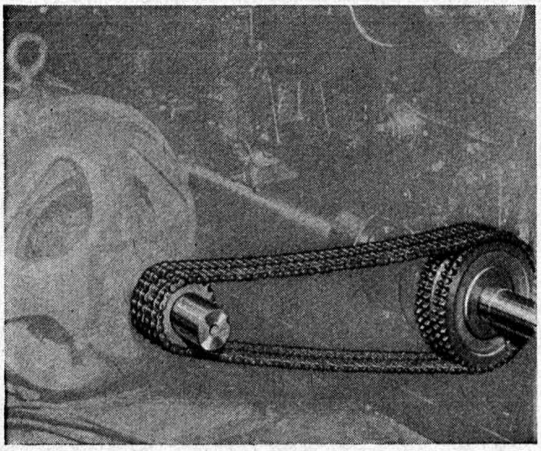

Durabilité - Sécurité - Marche souple

Entr'axes rapprochés - Largeurs minimes - Rendement élevé

En stock chez

W. EMIL KUNZ - ZURICH 27

Gotthardstr. 21 - Tél. (051) 25 29 10

GARDNER - DENVER

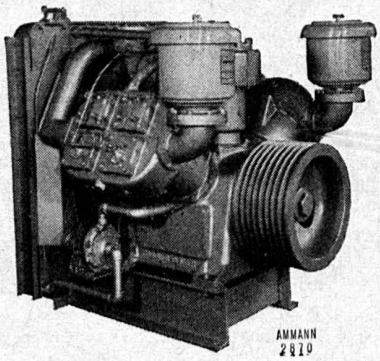

Compresseurs d'air

mobiles ou
à postes fixes
avec moteur Diesel,
à essence
ou électrique

Outils pneumatiques bien maniables robustes et puissants

Représentant exclusif pour la Suisse :

U. AMMANN

Ateliers de Construction S. A.

Langenthal

Tél. (063) 2 27 02

ACROW BANGERTER LYSS

ÉCONOMIE DE TEMPS ET MATÉRIEL
GRACE A L'OUTILLAGE RATIONNEL

ACROW BANGERTER LYSS

ÉCHAFAUDAGES
TUBULAIRES
POUTRELLES
DE COFFRAGE

A. BANGERTER & CIE SA LYSS ✆ 032 84123
Dép. outillage pour la construction Fabrique de produits en ciment

ÉTAIS
BÉTONNIÈRES
COFFRAGES
EN ACIER

Jacques Micheli Ing. électr. dipl. E. P. F.
● Conseil en propriété industrielle

● Brevets d'invention
● Marques de fabrique
● Dessins et modèles

Rue Diday 12 - Genève
Téléphone 24 22 70

L'Exposition permanente de la Construction
LAUSANNE, Place de la Gare 12 — Tél. 23 79 29
vous renseigne sur les nouveautés dans la construction
ENTRÉE LIBRE 150 EXPOSANTS

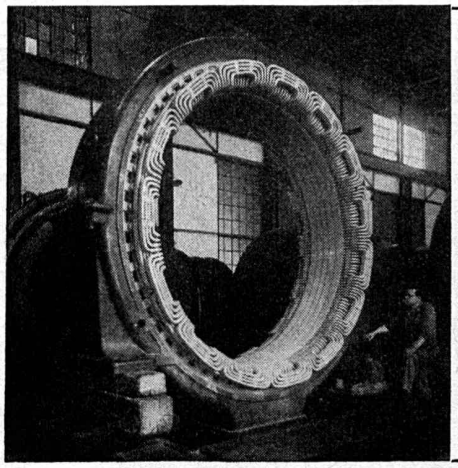

Spälti fils & Cie
VEVEY Tél. (021) 5 19 91 VEVEY ZURICH Tél. (051) 42 16 06

Rebobinages et transformations de moteurs, générateurs et transformateurs.

Fabrication de coffrets de manœuvre et de tableaux de distribution.

← Bobinages exécutés →
par nos ateliers de Vevey, puis remontés sur les machines en usines des clients.

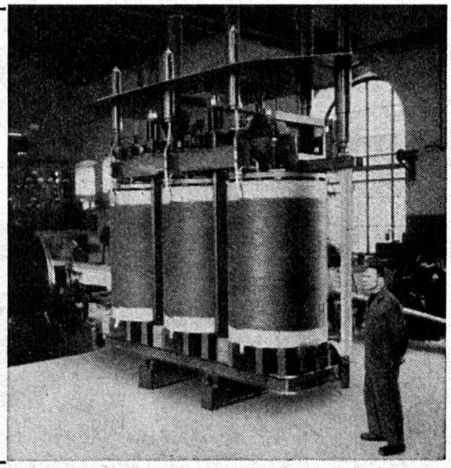

MANUFACTURE DE GLACES ET VERRES
TURUVANNI S.A.
LAUSANNE, 10-12 BOUL^D DE GRANCY
TEL. 26 32 73

ST GOTHARD
VERRES ET GLACES DE SÉCURITÉ

1255

Toujours à la pointe du progrès

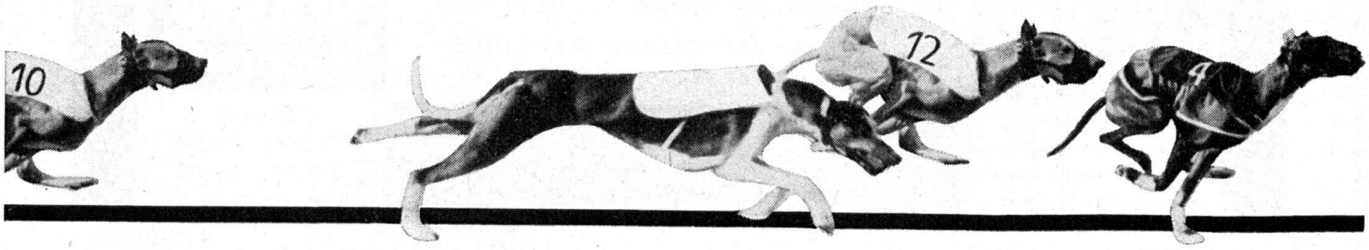

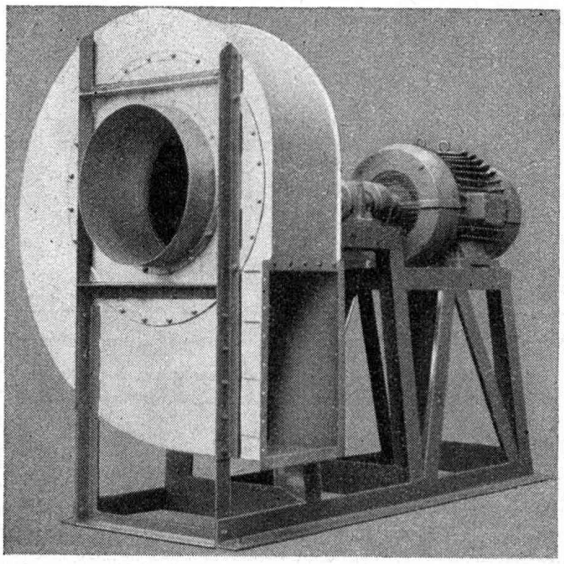

Ventilateurs et moteurs électriques

Appareils de haute qualité, réputés depuis plus d'un demi-siècle. Répondent à toutes les exigences de la technique. Marche silencieuse grâce à l'exécution spéciale des roues et à l'équilibrage minutieux de toutes les parties en rotation.
Suppression des bruits magnétiques des moteurs électriques par un bobinage spécial. Livraison du stock des pièces de rechange conformes.

Meidinger

G. Meidinger & Cie, Bâle 4, Téléphone 061-22 97 65

Pompes Hélimax

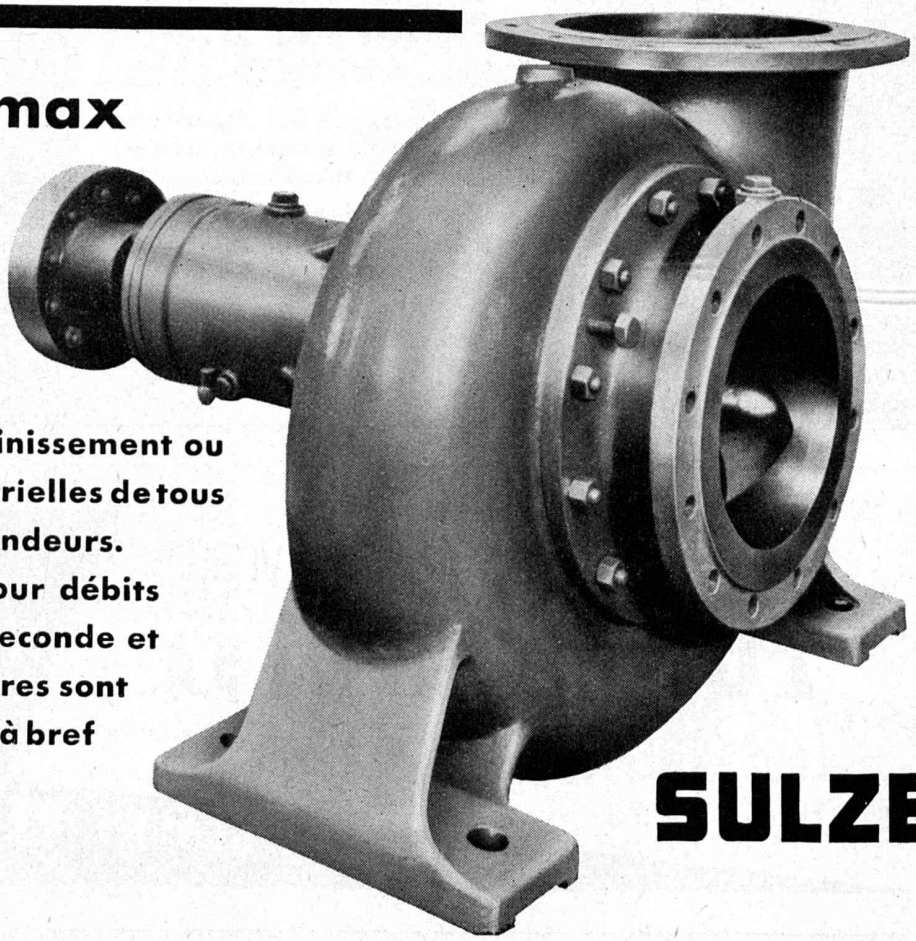

pour l'irrigation, l'assainissement ou pour installations industrielles de tous genres et de toutes grandeurs. Les pompes Hélimax pour débits jusqu'à 600 litres par seconde et hauteurs jusqu'à 20 mètres sont en magasin et livrables à bref délai.

SULZER

56154-.1