Objekttyp: **FrontMatter**

Zeitschrift: **Bulletin technique de la Suisse romande**

Band (Jahr): **87 (1961)**

Heft 4

PDF erstellt am: **24.05.2024**

Nutzungsbedingungen

Die ETH-Bibliothek ist Anbieterin der digitalisierten Zeitschriften. Sie besitzt keine Urheberrechte an den Inhalten der Zeitschriften. Die Rechte liegen in der Regel bei den Herausgebern.
Die auf der Plattform e-periodica veröffentlichten Dokumente stehen für nicht-kommerzielle Zwecke in Lehre und Forschung sowie für die private Nutzung frei zur Verfügung. Einzelne Dateien oder Ausdrucke aus diesem Angebot können zusammen mit diesen Nutzungsbedingungen und den korrekten Herkunftsbezeichnungen weitergegeben werden.
Das Veröffentlichen von Bildern in Print- und Online-Publikationen ist nur mit vorheriger Genehmigung der Rechteinhaber erlaubt. Die systematische Speicherung von Teilen des elektronischen Angebots auf anderen Servern bedarf ebenfalls des schriftlichen Einverständnisses der Rechteinhaber.

Haftungsausschluss

Alle Angaben erfolgen ohne Gewähr für Vollständigkeit oder Richtigkeit. Es wird keine Haftung übernommen für Schäden durch die Verwendung von Informationen aus diesem Online-Angebot oder durch das Fehlen von Informationen. Dies gilt auch für Inhalte Dritter, die über dieses Angebot zugänglich sind.

Ein Dienst der *ETH-Bibliothek*
ETH Zürich, Rämistrasse 101, 8092 Zürich, Schweiz, www.library.ethz.ch

http://www.e-periodica.ch

Ph 2393

27. Feb. 1961

FA 110

BULLETIN TECHNIQUE DE LA SUISSE ROMANDE

SOMMAIRE

CONCOURS DE PROJETS POUR L'ÉTUDE D'UN GROUPE SCOLAIRE AUX CHARMETTES, NEUCHATEL
DIVERS — BIBLIOGRAPHIE
SOCIÉTÉ SUISSE DES INGÉNIEURS ET DES ARCHITECTES
DOCUMENTATION GÉNÉRALE
INFORMATIONS DIVERSES

ETH-BIBLIOTHEK ZURICH

87e année N° 4 Pages 37-52

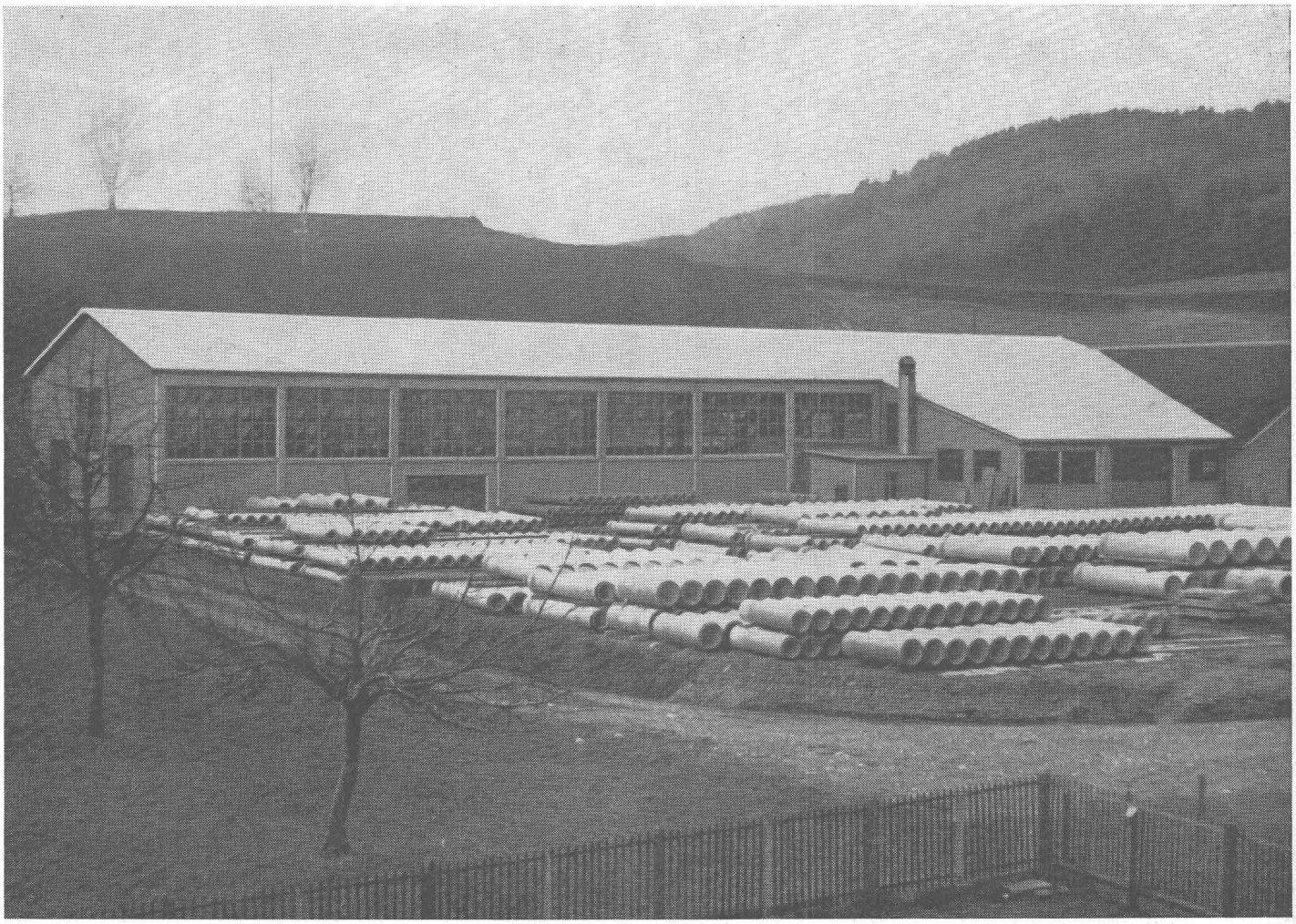

Voir page 52 du présent numéro.

DESMEULES FRÈRES S. A., à Granges-Marnand : Halle préfabriquée de 1200 m² pour la fabrication des tuyaux en béton centrifugé VIANINI et TUCA